ANUL XXXIII No. 9121

ABONAMENTE:
Lei 350. . . . . pe un an
„ 180. . . . . „ 6 luni
„ 90. . . . . „ 3 luni
„ 35. . . . . „ 1 lună
„ 1500. . . Instituţii publice

Atelierele tipografice „Opinia"
IAŞI STR. LAPUŞNEANU 37

1 LEU

OPINIA

Ziar popular cotidian

MERCURI 1 SEPTEMBRIE 1937

TELEFOANE
Redacţia . . . . No. 1293
Administraţia . . . „ 1299
Serv. de noapte red. . „ 1436
„ admin. . . „ 1567

Redacţia şi Administraţia
IAŞI STR. LĂPUŞNEANU 37
Director: C. R. GHIULEA

BIBLIOTECA FUNDAŢIUNEI Regele Ferdinand I.

GUVERNUL PROMITE IARAŞI... să înfrîneze scumpetea şi specula

A fost o vreme — acum câteva săptămâni—când s'a crezut că specula va fi în sfârşit înfrânată. Intr'adevăr, guvernul anunţase o serie de măsuri extraordinare, menite,— s'a zis,—să descreţească oleacă frunţilor celor mulţi şi necăjiţi.

Faptul că abia astăzi se face cunoscut că într'un apropiat consiliu de miniştri se vor căuta soluţiuni pentru stăvilirea speculei, denotă îndeajuns că nu fusese vorba, serios, să se aducă la îndeplinire promisiunile solemne de acum câteva săptămâni. De unde, aşa dar, siguranţa că deastă dată se va reuşi să se normalizeze raporturile între producător şi intermediar pe deoparte; între acesta din urmă şi consumator pe de altă parte?

Dar e timpul să se ieftinească viaţa; să se puie în concordanţă preţurile, măcar ale articolelor de prima necesitate, cu cîştigurile reale ale majorităţii locuitorilor acestei ţării. Suferinţele oamenilor au ajuns la limită; nu e chip să fie cineva sătul!

Zilnic alte valuri de scumpete se abat pe capul nenorociţilor consumatori.

Ce să facă oare omul năpăstuit? Să declare greva foamei? Să se transforme în detectiv, să descopere singur abaterile grave dela legea speculei, să le constate personal şi tot personal să aplice sancţiuni?

Se va recunoaşte, desigur, că astfel de gesturi nu sunt pentru populaţia blajină dela noi; căci acestei populaţiuni îi va lipsi întotdeauna curajul şi spiritul de organizare pentru a face să triumfeze o cauză comună.

Azi, ca şi eri, toate nădejdile se pun tot în cârmuitori. Ei să poltească să taie în carnea vie a speculanţilor; să înfrâneze specula; să dea posibilitatea şi celor mulţi de a nu pieri de foame într'o Românie mare şi bogată.

I. L. BASARABEANU

Din toată lumea

Ce-ale centralismului

Iată un caz foarte edificator:

Un vechi slujbaş ceferist ieşan a avut nevoe, pentru o serbare, de sala de festivităţi a Căminului ceferist dela Râpa Galbenă.

Trebuia obţinută autorizaţia. Dar dela cine s'o ceară? De la conducătorii Căminului respectiv? Nu. De la vre'un inspectorat local? Nu. De la direcţia regională a Moldovei? Nici de acolo.

Ştiţi de unde? Dela Direcţia generală din Bucureşti!..' pentru folosirea pe câteva ceasuri, a unei săli din Iaşi.

Intr'adevăr, o stupiditate fără pereche.

§§

Femei în „Scotland-yard"

Anglia a fost prima ţară din lume care şi-a dat seama că femeile pot fi de cel mai mare folos în Poliţie. Deaceia, faimosul „Scotland-yard" angajase câteva femei care s'au dovedit mai apte decât „copoii" cei mai încercaţi.

Acum, Scotland-yardul anunţă angajarea unui număr şi mai mare de poliţişti-femei.

Condiţiunile de angajament sunt următoarele:

Vârsta de 24—35 ani; cochetărie, spirit, humor, răbdare, fermitate, promptitudine în gândire şi acţiune, rezistenţă fizică şi morală, spirit de pătrundere, viclenie, îndrăzneală şi mai ales curiozitate; calităţi de care, slavă Domnului, femeile nu sunt lipsite.

§§

Invenţii americane

America este ţara maşinismului şi invenţiilor technice. Cei de peste Ocean şi-au schimbat cu totul sistemul de viaţă, graţie născocirilor moderne.

Oficiul de patentare a invenţiilor din America şi-a serbat decurând jubileul de o sută de ani. Cu acest prilej s'a redactat o publicaţie în care sunt înregistrate 11 din cele mai importante invenţiuni americane.

Iată-le în ordinea clasificărei:

1) Telefonul (Graham Bell).
2) Telegrafia (Morse)
3) Lumina electrică (Edison).
4) Cinematograful (Edison).
5) Gramofonul (Edison).
6) Vaporul (Fulton).
7) Avionul (Wright).
8) Frâna cu aburi (Westinghouse).
9) Linotipul (Mergenthaler).
10) Maşina de cusut (Howe).
11) Lucratul bumbacului (Whitney).

§§

Un menaj de scurtă durată...

Am anunţat căsătoria Contelui de Cavadonga, fiul ex-Regelui Alfons XIII, cu frumoasa Marta Rocafort, o tânără din Havana.

Proaspăta pereche (căsătorită din dragoste!) a fost câtva timp obiectul numeroaselor discuţii. Presa şi-a făcut la timp datoria, povestind cu imaginaţie şi lux de amănunte, idila acestei perechi.

Iată însă că s'a întâmplat ceva neplăcut în sânul noului cămin! Frumoasa contesă şi-a părăsit fără veste soţul şi a plecat spre o destinaţie necunoscută.

Spre disperarea Contelui de Cavadonga care spera... să-şi instaleze soţia ca regină pe tronul Spaniei...

§§

Pentru potolirea setei

In vreme de căldură, omul asudă şi urinează mai des ca de obicei. Insă nu dă afară, pe aceste căi, numai apa din corp, ci şi clorura de sodiu (sarea) care-i element principal al serum-ului din organism. Micşorarea cantităţii de sare pune în mişcare centrul nervos al setei. Şi astfel, vara simţim mereu sete; bem apă sau tot felul de băuturi răcoritoare; dar transpiràm din nou şi iarăş simţim sete.

Un medic german recomandă să bem vara, când ni-e sete un pahar de apă proaspătă în care am pus puţină sare (o linguriţă la un pahar de apă). In acest fel, organizmul se echilibrează imediat şi setea dispare.

Puteţi încerca.

CETIŢI IN PAG. IV-a ULTIMA ORA

Războiul din China

Japonia s'a angajat într'o acţiune foarte grea. Chinejii sânt numeroşi şi hotărâţi să se apere cu îndârjire. Deaceia, războiul se va prelungi, iar Japonia va fi silită să mobilizeze armată multă şi să suporte cheltueli foarte mari.

Pe de altă parte, pândesc la tot pasul primejdii de complicaţiuni. In America şi Anglia sporeşte enervarea. Rusia aşteaptă cu atenţie: iar recentul pact ruso-chinez poate aduce surprize. Ingrijorarea e justificată.

In clişeu, trupe japoneze în poziţie de luptă, la Şangai.

„Ionescu e de vină!" sau ponosul Serviciului sanitar al Iaşului

B.C.U. „M. EMINESCU" IAŞI

In recenta şedinţă a Consiliului sanitar al Iaşului, s'a discutat cu deosebire chestia febrei tifoide.

S'au emis diferite păreri în ce priveşte pricina boalei, s'au propus soluţii şi mai cu seamă s'a insistat asupra insalubrităţii Iaşului,—pricină a tuturor epidemiilor.

Un profesor specialist a accentuat că febra tifoidă nu se datoreşte atâta apei de Timişeşti, cât mai ales stării generale de murdărie în care zace oraşul nostru.

Şi dacă-i vorba de salubritate şi de higienă publică, îţi îndrepţi — în chip firesc — ochii spre Serviciul sanitar.

D. dr. N. Cădere medicul-şef al oraşului, a ţinut să pue imediat lucrurile la punct. D-sa a povestit, cu obişnuitu-i humor, anecdota aceasta:

— Intr'o şcoală primară, exista un elev Ionescu, care devenise calul de bătae al clasei. Timid şi lipsit de spontaneitate, Ionescu nu reuşea să se dezvinovăţească de acuzaţiile nedrepte ce i se aduceau zilnic. Astfel că toate greşelile ce se întâmplau în clasă şi chiar în şcoală, cădeau în sarcina lui Ionescu.

Cu vremea, ajunsese şi bietul Ionescu să creadă că el este răspunzătorul firesc pentru toate greşelile din şcoală.

Intr'o bună zi, intră în clasă preotul-învăţător şi începe să asculte la Religie. Ionescu este scos la lecţie. Preotul, care se nemerise cam nervos, întreabă pe un ton răstit:

— Ionescule, cine a făcut lumea?

Şi bietul Ionescu, tremurând, s'a grăbit să răspundă:

— Eu am făcut-o, părinte. Dar vă rog să nu mă pedepsiţi, căci n'am să mai fac!

Aşa şi cu serviciul sanitar al Iaşului. A ajuns ca Ionescu din anecdotă, să fie tras la răspundere pentru toate neajunsurile din acest târg.

Dar ce poate face serviciul sanitar, dacă nu i se pun la dispoziţie fondurile necesare?

*

D. dr. Cădere are dreptate. Avem, în ţara noastră, organizări sanitare complecte; cu numeros personal salariat. Insă acestui personal nu i se dau şi mijloacele necesare, spre a-şi împlini mis'unea.

Era vorba depildă să se înfiinţeze în Tataraşi un spital pre-natal. S'au numit medici şi personal; se plătesc lefuri; dar spitalul nu există.

S'a renunţat la construirea spitalului Asigurărilor sociale. Dar parcă prevedem că, în schimb, se vor numi funcţionari, pentru un spital inexistent.

Aşa-i la noi. Totul de faţadă şi înflorirea bugetivorismului. Dar treabă pozitivă, prea puţin!

ANDREW MELLON

După cum am anunţat, a încetat din viaţă în Statele-Unite, în etate de 83 ani, *Andrew Mellon*, una din cele mai strălucite personalităţi politice şi economice ale Americei.

Mellon s'a remarcat în di-

plomaţie, în politică, în viaţa economică şi financiară a noului continent. Mulţi ani a condus departamentul finanţelor din Statele-Unite.

Totodată Mellon era posesorul unei averi personale uriaşe, contând printre cei mai bogaţi oameni din lume.

Serbătorirea unei izbânzi

Cu prilejul înfiinţărei episcopiei de Maramureş

de ieromonah V. VASILACHE

Cu cât te trudeşti mai mult, să dai de un adevărat izvor, cu atâta şi bucuria este mai mare, când biruind toate împotrivirile, deodată izbucneşte izvorul adevărat, pe care în revărsări bogate îl vezi cum răcoreşte pe ostenitor... şi pe toţi cei însetaţi. Izvoare de acestea bune şi îndestulate le dădeau la iveală străbunii şi le cuprindeau ca pe un tezaur scump în fântâni pe la răspântii de drum, pe unde treceau cei istoviţi de sete... Şi din acelaş izvor al credinţei milostive şi astăzi, creştini, mai puţini la număr, trimit izvoare la răscruci de drumuri.

E drept, că multe fântâni din bătrâni s'au astupat, fie din neglijenţă, dar de multe ori din răutatea vrăjmaşului, pentru ca toţi să cumpărăm apa colorată pe care o are el. Duşmanii ne-au astupat fântânele ei şi au săpat după inima lor altele cu izvoare sărate şi amare, Iar sărmanii oameni, în lipsa apei vieţei celei adevărate, au băut ce li s'oferea...

La fel a fost şi cu izvoarele vieţei sufleteşti. Străbunii au săpat în adâncurile vieţii duhovniceşti şi Dumnezeu i-a adăpat la izvoarele ortodoxiei, cu apa cea limpede şi curată, cu adevărul vieţei care izvora din stânca cea adevărată, care e însăşi Domnul nostru Iisus Hristos. Şi Doamne, câte izvoare Dumnezeeşti n'au avut şi n'are neamul românesc în cuprinsul hotarelor geografiei lui sufleteşti! Iată, bisericile şi în deosebi episcopiile, acelea care trimit izvoare în văi, după cum spune psalmistul, au fost acolo unde românismul s'a afirmat, ori unde era în mai mare primejdie.

De mult, prin evul mediu, în partea de nord a Ardealului, în Maramureşul lui Dragoş-Vodă, a fost episcopia din Peri, în jurul căreia ca la un izvor al tămăduirilor veneau toţi cei însetaţi de adevărul cel sfânt şi drept.

Dar iată, dacă acest ţinut şi-a avut cetatea duhovnicească luminat în acel ev, mai târziu, a venit şi asupra lor un ev mediu inchizitorial. Catolicii, sprijiniţi nu în puterile duhului, căci umblă în sprijoane omeneşti în ceea ce priveşte învăţătura creştină, dar pe puterea cea lumească, au astupat multe, ba încă foarte multe fântâni ale învăţăturei celei adevărate, iar în loc au oferit ape colorate şi tulburi, bune numai pentru cei bolnavi ca ei, dar nu şi pentru sufletul sănătos şi ortodox al neamului nostru românesc. Sărmanii români au fost siliţi să bea ceiace udă gura, dar îmbolnăveşte fiinţa!

Acel ce urzeşte istoria neamurilor deasupra tuturor şi în ciuda vrăjmaşilor adevărului, nu a lăsat ca până în sfârşit să se bucure vrăjmaşii. Iată noaptea a trecut şi din nou a răsărit Soarele dreptăţii şi pentru maramureşeni. Dumnezeu care lucrează prin oameni aleşi şi însemnaţi cu binecuvântare, a învrednicit pe neobositul vlădică Visarion al Bucovinei, ca să reverse iarăşi izvor de apă vie în ţinutul lui Dragoş Vodă.

Vlădica Visarion a luptat pentru înfiinţarea unei episcopii în Maramureş. Şi a luptat cu jertfă şi din jertfă o

(Continuarea în pagina

Dreadnought-ul aviatic

S'a construit în America. cel mai puternic şi luxos hidroplan

Ziarele americane scriu că la Bridgeport au loc experienţe cu un hydroplan cu patru motoare, care e opera cunoscutului inginer rus Sikorski.

Inginerul Sikorski şi-a început activitatea sa de constructor la Kiev, iar după războiu a emigrat în America, la New York, unde a deschis o fabrică de avioane, din cele mai mari de acest fel, din toată America.

Noul hydroplan, care a primit numele de „Dreadnought" cântăreşte 25 tone.

Forţa celor patru motoare e egală cu 4200 cai putere. La experienţele făcute, hydroplanul american a atins o viteză de 400 km. pe oră. Motoarele sunt construite în aripi. Acţiunea de radio e neobişnuit de mare. Dreadnought-ul acesta durează la zboruri mari cu şi la bombardamente.

Caracteristica noului hydroplan e confortul din interior. Posedă cabine de dormit foarte confortabile.
dormit foarte confortabile. Pretutindeni sunt telefoane automate, iar aerul se ventilează printr'un sistem nou. Hydroplanul mai are o baie, cameră de îmbrăcat şi sufragerie cu bufet.

Ministerul marinei din Statele Unite a şi comandat 100 bucăţi de acestea. De altfel, şi printre avioanele militare din aviaţia marină se găsesc foarte multe tip Sikorski.

(Ceps)

Note

Când vecinul are radio şi ambiţie...

Cred că toată lumea e de părere că radiul e una din cele mai mari invenţii ale secolului şi că un aparat de radio e o adevărată binefacere la casa omului.

De aceiaşi părere am fost şi eu până acum câtva timp. Ba chiar mi-am cumpărat un aparat la care mă uitam cu multă admiraţie, ca la o amantă care te costă mult, sau ca la un politician nemincinos.

Toate părerile însă despre utilitatea şi plăcerile radio-ului mi-au fost spulberate de un vecin.

Acest vecin s'a întâmplat să-şi cumpere şi el radio. S'a mai întâmplat să fie şi ambiţios: adică are ambiţia să afle toată lumea că el are radio, —şi încă ce radio!...

Inainte de a-şi fi luat asemenea podoabă, vecinul meu era un om foarte paşnic.

Nici nu ştiam când vine acasă.

Acum însă s'a schimbat cu totul, nici nu-l mai recunosc.

De la slujbă, aleargă într'un suflet acasă, de parcă ar face cursă de fond.

Cum ajunge, se repede la butonii aparatului.

Şi începe...

Indiferent de postul pus; dacă e muzică sau discurs; totul e să se audă.

Şi ceia ce se aude din curtea vecinului e mai îngrozitor decât valetul Niagarei unit cu ferestrele forestiere.

Aparatul lui nu ştie de vioară, de pian, de voce omenească. Din imboldul şi la dorinţa stăpânului, la el vioara devine sirenă, toba un tunet cu bubuituri apocaliptice iar vocea lui Tauber un răget de buhai întărâtat.

Din când în când, aparatul înfuriat începe să crăşnească şi să guiţe ca o nebună isterică; atunci stăpânul îi vine de hac dându-i drumul şi mai tare...

Cu asemenea balamuc autitiv mă scol, mânânc şi mă culc, (fără să pot dormi însă).

Am ajuns să cred că Dinicu cântă din ţignal; că dl. Iorga vorbeşte din poloboc mai profund decât Şaliapin; că Jeritza e primadonă cum îs eu amorez.

Şi mai cred că cea mai mare nenorocire ce se poate abate asupra cuiva, mai mare decât holera, poezia, amorul sau lăcustele, e... aparatul de radio.

Făcând investigaţii, am aflat că vecinul meu e în rivalitate cu un alt radiofonist de pe-aproape.

Amândoi pun aparatale la maximum şi apoi ies în stradă să le asculte; şi să vadă „care pe care"...

Din întrecerea asta, în capul meu troznesc toate darabanele, bocesc toate saxafoanele şi se miorlăe toate cântăreţele...

Acum vecinul se gândeşte cum să mai adaoge ceva lămpi la aparat, ca să-l bată pe rival; să se audă până'n Piaţa-Unirei...

Eu m'am scârbit de radio într'atât că-mi vine să-l sparg pe al meu, care stă nedeschis de luni întregi, cuminte ca un tânăr la peţit.

Şi tot cercetez pe la magazine, cam cât ţine un aparat de radio, ca să ştiu cât mai am de îndurat.

Pentrucă altă scăpare nu este. Doar n'o fi o lege pentru sgomot, sau n'o să reclam omul la poliţia pentru faptul că are radio şi ambiţii radiofoniste!...

AUREL LEON

Liceul teoretic și Liceul Comercial de băeți

„M. Kogălniceanu" din Iași

Școli cu drept de publicitate — Strada C. A. Rosetti 4

Examenul de admitere în clasa I-a de liceu începe în ziua de 2 Septembrie. Elevii vor prezenta la înscriere: 1) Actul de naștere. 2) Certificatul de absolvire a cursului primar. 3) Certificatul de naționalitate și 4) Buletinul de vaccinare.

Pentru toate clasele de liceu și comerț, cursurile încep în ziua de 8 Septemb. Examenul de admitere în clasa 5-a la liceul Comercial se va ține în ziua de 5 Septembrie 1937. La acest examen pot fi înscriși elevii absolvenți ai cursului inferior de liceu, a 4 clase de Școală Normală, de seminar teologic sau de orice altă școală echivalentă. — La toate clasele de liceu și comerț sunt locuri disponibile. Inscrierile se fac zilnic între orele 8—1 a. m. și 3—7 p. m.

Prompta Soc. de transporturi

IAȘI—Str. Sf. Andrei No. 30 — Telefon No. 1020 efectuează transporturi prin C. F. R. și cu autocamioane proprii dela domiciliu la domiciliu, cu prețuri reduse.

Reprezentanța firmei „Universal-Transport" S. A. R. din București. Agenții în toate orașele importante din țară. Nu expediați nimic până nu consultați mai întâi tarifele noastre.

Solduri

PANTOFĂRIE DE VARĂ

LA DESFACEREA DIN STR. CUZA VODĂ 1 (Piața Cucu)

Prețuri excepționale începând dela 55 lei perechea

Coafor Kleiner

anunță onorata sa clientelă mutarea sa'onului său de coafură pentru Domni și Doamne în — STRADA CUZA VODĂ No. 32 —

(alături de Cofetăria Speranța)

DOCTOR

Iosif Goldenberg

Medic de Spital

Specialist în BOLI DE PIELE, SIFILIS VENERICE

Strada Palat No. 2

(vis-a-vis de Palatul Administrativ)

Cons. 8-11 a. m. 3-8 dim.

Formidabil sacrificiu

Magazinul de încălțăminte

„QUADRAT"

Iași, str. Ștefan cel Mare No. 15

cel mai popular magazin din Iași

Pentru a înlesni populației din Iași și din provinciile apropiate, făcând mari sacrificii, a luat hotărârea de a înființa și în sezonul acesta

LUNA EFTINA

care a început Sâmbătă 28 August și ține până la 28 Septembrie

In vederea deschiderei școlilor și a sezonului de toamnă

VINDEM EFTIN

Pantofi de casă din piele și postăv'or de'a	Lei	125	per.
„ și ghetișoare pentru copii	„ „	145	„
Ghete pentru școlari și școlărițe	„ „	195	„
Pantofi de satin pentru dame	„ „	195	„
„ „ box	„ „	245	„
„ „ chevreaux „ „	„ „	295	„
„ „ anti'opă „ „	„ „	325	„
„ bărbătești preț de sacrificiu	„ „	325	„

PROFITAȚI DE ACEST FORMIDABIL SACRIFICIU

stocul fiind limitat

— Domnule hamal văd că nai nici o treabă - și pari a fi foarte drăguț.....
— La dispoziție coniță, ce păcat că pleacă trenul peste trei minute.....
— le vorba numai de un comision: adu-mi repede două cutii Testa de la farmacia din fața gării, sufăr de ne-uralgii teribile, of ce mai curente în vagoane, nu mai e de trăit.

Azi la Sidoli

3 grandioase premiere într'un program cu adevărat formidabil

Cel mai formidabil film muzical cu dansuri și cân'ece

Muzica mi-e viața

în care își face debutul pentru prima oară celebrul dirijor de jazz JACK HYLTON cu orchestra sa celebră în toată lumea. Nici o revistă până azi nu a prezentat așa un film spectaculos ca acesta.

Al doilea film

Impăratul Californiei

cu Louis Trenker, Rud. Klein Rogge și Marcella Albani

Complectare: Jurnal Românesc

DOCTOR

C. STRAT

Asistent Universitar și Medic Secundar al Clinicii Medicale

CONSULTA ZILNIC 2—5

BOLI INTERNE

(inimă, plămâni, ficat, stomah etc.)

Str. Sărărie 81

Doctor

Alex. Terkatin

fost asistent în clinicele Prof. Neumann din Viena

BOLI ȘI OPERAȚIUNI DE NAS, GAT ȘI URECHI

ELECTROTERAPIE

Cons. 3—7 p. m.

Str. Cuza Vodă 12

Telefon 2266

SPORT

A doua reuniune de natație
a obținut un frumos succes

Sâmbătă a avut loc la Strandul Iașilor, a doua reuniune de notație, organizată de Dl. Boris Lozorschi maestrul de înot. S'a înregiătrat următoarele rezultate;

50 metri liber juniori: Voișel Alex., Liveanu.

100 metri liber seniori: Dorie Any și Forola.

100 metri brasse: Șmilovici Lică 1.40 m. Negrescu, Hotnog.

Sărituri — Kligmon, Any și Darie.

Reuniunea s'a închis printr'un interesant match de Watter-Polo, disputat între echipele A și B focul s'a terminat la egalitate (2-2). Dela A s'a remarcat Rotman și Geanău. Dela B. Oizer, Cristian și Solo Simia.

Cu o formație întărită. „Textila" a dispus confortabil de Macaby.

Așteptata partida Textila-Macaby, a întrunit la Parcul Sportiv peste 1000 spectatori care au asistat l un joc tehnic. Echipa Textilă a fost o surprize pentru spectatori, cât și pentru macabișii.

Prezentând o echipă complect remaniată, Textila depunând eforturi serioase, a învins pe merit.

Scorul putea fi mai redus dacă intervențiile portarului macabist ar fi fost mai energice,

Textila a găsit în Gasorholf centrul de care avea nevoie. A condus cu mult tact, contribuind în mare măsură la jocul de Duminică.

Macabiștii intimidați de vigurozitatea adversarului, s'au mulțumit cu un frumos joc de câmp.

De la Macaby s'a detașat net fundașul Iuliu Goldștein care și-a revenit în forma de odinioară.

*

Echipa de Woley a soc. Macabi a început antrenamentele în vederea deplasării la Galați unde vor susține două matchuri amicale.

*

Campionatul Diviziei C. începe activitatea pe ziua de 5 Sept. La Iași va avea loc matchul Macaby Chișinău contra Macaby-Hacoah.

SEM.

Procurarea serumului anti-tific

Dl. profesor dr. Ciucă a discutat recent cu dl. dr. Bulău chestia serumului antitific.

Profesorul Ciucă a declarat că producția n'a suferit, dar lipsa momentană se datorește unei repartizări greșite.

S'au luat toate măsurile. Deocameată dl. profesor dr. Bălteanu va concentra la institutul de higienă aprovizionarea și va repartiza cantitatea la diferitele servicii sanitare din Moldova.

DAN

I. P. S. Patriarh Miron
a sosit la Mânăstirea Neamțu

Cu trenul de aseară a sosit la P.-Neamț I. P. S. Patriarh Miron, venind dela moșia sa Dragoslavele (Muscel).

In gară, Sanctitatea Sa a fost întâmpinat de șefii autorităților în frunte cu P. S. Vicur Valerie Moglan care a urat bun venit Patriarhului.

Apoi cu mașina, I. P. S. Patriarh s'a deplasat la Monastirea Neamțu unde a fost primit cu multă însuflețire de către I. P. S. Mitropolit Nicodim și întreg soborul mânăstirii în cap cu P. C. Arhim. Melhisedec starețul locașului.

După ce s'a oficiat o slujbă în biserică, Sanctitatea Sa s'a retras în apartamentele stăreției.

*

I. P. S. Patriarh va sta la M-rea Neamțu până la 15 Septembrie și va participa la solemnitatea dela 5 Sept. la M-rea Varatec, când se va desveli bustul maicei Brâncoveanu.

O adunare țărănistă
în sectorul Lambrior

Duminică dimineață 29 August, a avut loc adunarea obișnuită a sectorului „Lambrior" al partidului naț.-țărănist.

S'au primit 56 noi inscrieri.

Apoi d. prof. Popa Dumitru a ținut o frumoasă conferință despre „Stăpânirea de sine". Dl. maior Gh. Bogdan, șeful sectorului, mulțumește călduros d-lui profesor pentru instructiva ședătoare ținută.

Apoi, d. maior Bogdan vorbește despre situația politică internă, arătând că sântem în preajma schimbării de regim.

„La cârma țării va fi adus partidul național-țărănesc care e singurul partid viguros și oțelit în tranșeele dela „Oituz" „Mărăști" și „Mărășești"; partid cu o conducere unitară, cu conducători selecționați, cu un program profund studiat și pregătit pentru nevoile actuale ale țării.

„Să fiți mândri că aveți un conducător ca d. prof. Costăchescu care e născut a conduce. D-sa este un mare democrat; crede în democrație ca metodă de guvernare, ea garantând libertatea individuală, de scris de cuvânt și de conștiință.

„D-sa cunoaște bine pe muncitori și pe țăranul român din tranșeele dela „Oituz" unde au însângerat, sau oțelit și au luptat cot la cot, înfrățindu-se în vremuri de grea cumpănă pentru țară. Acesta este „Naționalismul cel adevărat".

Asistența a făcut o însuflețită manifestație de dragoste pentru d. prof. Costăchescu.

REP.

Solemnitate impresionantă
la cimitirul israelit

De Duminică, evreii au intrat în marile sărbători de toamnă. In aceste zile, până la 6 Septembrie, evreii evlavioși se adună la ora 3 noaptea la sinagogă și se roagă. Și tot de eri a început pelerinajul la cimitirul israelit.

Duminecă, societatea „Caritas-Humanitas" a comemorat pe membrii săi decedați, în număr de 165 în timp de 37 ani, și a inaugurat monumentele celor decedați în anul curent, și anume: M'șu Bartin, fost lucrător în atelierele „Opiniei", Idel Braunștein, Natan Samoilă, Moise A. Taicher, Herman Gotlieb. Leib Kleit și Lacien Z. Goldstein.

A participat în'regul comitet în frunte cu dl. Șneider, devotatul președinte, dl. Bembasat, care a depus o muncă rodnică pentru propășirea societății, și familiile celor decedați.

Dl. președinte Șneider a rostit o cuvântare mișcătoare, amintind de faptele fiecăruia dintre acei ale căror momente se inaugurează.

Dl. Bembasat, evocă activitatea societății, care nu-și uită membrii săi. Omagiază comicomitetele ce s'au succedat.

După ce mai vorbește dl. A. Harner, președinte de onoare—se formează o procesiune, care participă la inaugurarea monumentelor celor dispăruți în anul acesta.

In acest timp, marele cimitir se umple de lume. Bărbați, femei și copii, se închină fiecare la mormântul scump. Și cimitirul răsună de rugăciunile și plânsul a mii de oameni. Sunt lacrimi ce nu seacă, — și nu vor seca niciodată.

DAN

Cuvinte de la cetitori

VALENTIN BUDE

Sunt aproape patru ani de când lespedea rece a acoperit pe acel care a fost Profesorul V. Bude. Totuși uitarea nu-l va acoperi niciodată.

Valentin Bude a fost un om prea bun, un profesor prea valoros, și mai cu seamă un ieșan ce și-a iubit orașul în care și-a împletit amărăciunile, bucuriile și nădejdile, în așa fel încât cei ce l-au cunoscut nu-l pot uita.

Un om de valoare care și-a desfășurat întreaga-i activitate pe tărâm didactic, a reușit cu multă măestrie să se facă iubit și apreciat de elevii lui.

V. Bude trăia liniștit în cartierul Sărăriei, înconjurat numai de prieteni.

Ca unul care am fost în imediata lui apropiere, păstrez despre el amintiri frumoase și parcă-i aud încă glasul plin de bunătate și înțelepciune și îi simt lipsa.

Pe mormântul fostului profesor Bude, un îndrăgostit de cuvântul lui depune florile tuturor amintirilor dragi și cea mai curată lacrimă a părerilor de rău.

VASILE V. RADU

Epitropia Generală a Casei Spitalelor și Ospiciilor Sft. Sft. Spiridon din Iași

PUBLICAȚIUNE

Se aduce la cunoștința celor interesați că în ziua de 3 Septembrie 1937, orele 11½ a. m. se va ține în localul Epitropiei Generale a Casei Spitalelor și Ospiciilor Sft. Spiridon din Iași, situat în Iași, str. I. C. Brătianu 144, licitație publică pentru furnizarea păcurei, combustibil necesar Spitalului Central și Institutului Grigore Ghica Vodă din Iași, cantitate până la 120 vagoane.

Licitația se va ține în conformitate cu art. 88-110 inclusiv, din Legea Comptabilității publice, Regulamentul Oficiului Central de Licitație și normele publicate în Monitorul Oficial No. 127, din 4 Iunie 1931 și a Oficiului de raționalizare ale Ministerului Industriei și Comerțului și condițiunile prevăzute în Caetul de Sarcini.

Ofertele se vor face numai în conformitate cu caetul de sarcini, care poate fi văzut în fiecare zi, între orele 11—12 în localul Epitropiei str. I. C. Brătianu 144, Serv. Technic.

Șeful Serv. Technic
Inginer KIESER
Secretar, D. V. Samson

La CONSTIPAȚIE luați PILULE de SĂNIC

Epitropia Sinagogei Rabin Reines aduce la cunoștință populației evreești că în vederea sărbătorilor, a amenajat sinagoga în mod elegant, atât pentru domni cât și pentru doamne. Serviciul religios precum și predicile ocazionale vor fi oficiate de către Dl. Rabin M. G. Reines. Doritorii a-și rezerva locurile sunt rugați a se adresa la sediul sinagogei din Iași str. Palat 2 (casele Daniel) telefon 2028 sau la d-nii epitropi.

Sărbătorirea unei izbânzi

(Continuare din pagina 1-a)

face, pentru că fântânarii cu ape amare s'au sbătut ca șerpii în băltoagele lor, nu care cumva să se înființeze această episcopie.

Era firesc să se sbată, căci știau că înființându-se această episcopie cu izvoarele apei celei adevărate și limpezi, atrăgeau pe toți cei îmbolnăviți de ei. Și Doamne, cât e de greu să lupți cu iezuiții!... In Olimp ei căutau să trimită ură, să despartă pe tată de fii și să facă pe părinte să-și urască copiii; dar n'au biruit. Fiii neamului românesc se pot mândri cu Părintele lor.

Pe când cel ce se lupta părea mai desnădăjduit, mai sbuciumat, văzând cum vrăjmașii uneltesc la nimicirea jertfei lui curate, își îndreptă pașii către munții Neamțului să mai uite de cele năduhuri. Iată, nu trece mult și din depărtări vine vestea bucuriei. M. S. Regele a sancționat Decretul de înființare a episcopiei de Maramureș.

Această bucurie nespusă, Ierarhul Bucovinei o împărtășește Mitropolitului Moldovei. Și deodată, amândoi, ca unul, într'un gând, hotărăsc să ridice rugi de mulțumită către Dumnezeu.

Să-mi fie îngădit să mărturisesc bucuria clipelor evanghelice, pe care aevea le-am trăit...

De acum maramureșenii vor fi îndestulnți sufletește cu adevărul cel dătător de viață. Din biserica cea mare a episcopiei din Sighet, vor curge râuri de apă vie și cu adevărul adevărat. In aceste clipe pare că și vedeam pe cel ce împarte, în rând cu apostolii, pânea vieții duhovnicești și pentru scumpii noștri frați maramureșeni.

După așa izbândă, iarăși în chip firesc, necalculat, s'a urmat minunea din Evanghelie. Ierarhii care erau retrași la munte, au hotărât ca în noaptea aceea să privegheze în rugăciune, săvârșind slujbă de mulțămire. Și astfel, în biserica Mușatinilor și a lui Ștefan-cel-Mare, cel ce a întiințat o episcopie în părțile Vadului, acum după aproape 500 de ani, se înălțau rugi pentru înființarea unei alte episcopii ortodoxe în Maramureșul străbunilor, în ținutul lui Dragoș-Vodă. Se rugau și dădeau mulțămită lui Dumnezeu, preoții din sobor, soborul ctitorilor din trecut, soborul ctitorilor de astăzi, și... soborul nevăzut al maramureșenilor, care erau de față, lacrămând de bucurie.

I. P. S. Nicodim, Mitropolitul Moldovei și Sucevei lui Dragoș-Vodă, a lui Ștefan cel Mare, a rostit cuvinte de laudă și a mărturisit bucuria clipelor istorice pe care le trăim.

A vorbit ierarhul Moldovei ca un patriarh râvnitor de binele și strălucirea Bisericei și a Neamului, arătând că Vodă Carol al II-lea prin acestă înființare de episcopie, își ctitorește neamul; iar vlădica Visarion ca un păstor prea bun își conduce turma la pășunea cea adevărată.

Episcopia s'a înființat; de acum Păstorul ei o va călăuzi la limanurile vieței celei adevărate, la viața însăși, care e Hristos. iar acei care au luptat și s'au jertfit pentru înființarea acestei episcopii: **M. S. Regel Carol al II-lea** *și Mitropolitul Visarion al Bucovinei*, au și intrat în rândurele ctitorilor deapururea fericiți.

Ieromonahul
VASILE VASILACHE

Informații

x Dl. profesor dr. Bălteanu a avut o întrevedere cu dl. Inculeț, vice-președintele consiliului de miniștri. S'a discutat despre unele nevoi ale institutului de higienă.

x *Inaintări la Vamă.* — La Vama locală s'au primit adresele ministeriale prin care dl. Ilarie Suharec este avansat impiegat cl. I, iar dl. Iorgu Stănilescu impiegat cl. II.

Sunt înaintări bine meritate a doi destoinici funcționari vamali.

BIBLIOTECA FUNDAȚIUNEI Regele Ferdinand I.

PASTA DE DINȚI EFICACE!
Curăță radical, cruță smaltul dinților
ODOL

Informații

x D. prof. G. Zane, vice-președinte al organizației național-țărăniste din Iași, însoțit de d-nii prof. Al. Băleanu și prof. C. Tucaliuc, a vizitat Duminică la Piatra-Neamț pe d. prof. N. Costăchescu, fost ministru și președinte al Senatului.

D. prof. Costăchescu a fost suferind câteva zile, din care cauză n'a putut părăsi casa.

D. Costăchescu va mai rămâne la Piatra-Neamț o săptămână, pentru a se odihni.

x D. dr. Bulău, directorul regiunei sanitare, a plecat în inspecție prin județul Fălciu.

x *Liceul „Alexandru cel Bun" Iași*, aduce la cunoștință că înscrierile și reînscrierile pentru anul școlar 1937 | 1938, în clasele I-a,—VIII-a, inclusiv, se fac numai între *25 August—1 Septembrie*, de către reprezentanții legali ai elevilor, cu cerere timbrată și cu acte în regulă.

Cererile neprezentate la acest termen, nu vor mai fi primite. iar elevii vor pierde locurile.

Tot dela 25 August și până la 1 Septembrie, se fac și înscrierile pentru examenul de admitere în cl. I-a.

Examenele de corigență se țin între 1—4 Septembrie.

Elevii corigenți vor plăti o taxă de 100 lei de fiecare obiect de corijare.

x Pelerinii Societății Caritasi - Umanitas, în frunte cu d-ni Șneider și Bembasat și toți membrii comitetului, au făcut un pios popas la mormântul regretatului dr. Șmilovici-Wratislavius.

S'a oficiat o rugăciune de către cantorul Abramovici, după care pelerinii au acoperit mormântul cu flori.

x Contesa de Oxford împreună cu principesa și prințul George Valentin Bibescu, au fost azi la amiază la dejun oaspeții M. S. Regelui Carol la Sinaia.

Pregătirile partidului nat.-creștin

Dl. prof. Gheorghe Cuza a preluat și secretariatul organizațiilor din Ardeal

In prezența d-lui Oct. Goga și a fruntașilor nat.-creștini, s'a sărbătorit ieri onomastica d-lui profesor A. C. Cuza.

Au participat toți șefii de organizații din Moldova, Basarabia și Bucovina, precum și alți fruntași ai partidului, ca d-nii Pleșoianu, dr. Poliaca, prof. Onu, delegații de la Covurlui și alte județe.

Din partea organizației Iași, a vorbit dl. av. Harhas.

A răspuns dl. prof. A. C. Cuza, arătând că în lupta dusă de partidul nat.-creștin nu contează sacrificiile personale, ci țelul urmărit.

A vorbit apoi dl. Oct. Goga, exprimându-și mulțumirea că se află la Iași într'o zi atât de însemnate.

„Am stabilit împreună cu dl. Cuza acțiunea de viitor a partidului și luptă în alegerile ce vin. Am hotărât ca ziarul „Apărarea Națională" să devie un organ pentru popor, iar gazeta „Țara Noastră" va fi reorganizată.

Dl. prof. Gh. Cuza a preluat secretariatul partidului și în organizațiile din Ardeal.

In legătură cu situația politică, dl. Goga și-a exprimat părerea că n'ar fi posibil un guvern țărănist, căci atunci ar însemna să-l avem pe dl. Maniu la interne și pe dl. Titulescu la externe.

La ora 2 dl. Goga a părăsit Iașul.

După masă, la locuința d-lui prof. Gh. Cuza a continuat constătuirea șefilor de organizații. REP.

x **Tenul iritat de vânt și soare** se înfrumusețează repede și admirabil întrebuințând **Crema Miraculoasă** preparatul Laboratorului Dr. A. Ratianu Iași, str. Cuza Vodă 83.

Această minunată cremă albește și catifelează pielea, distrugând petele și coșurile depe obraz. Se trimite contra ramburs ori unde se cere.

O DEZMINȚIRE

Primim:

Subsemnatul Samoil Goldștein, corespondentul la Bălți al ziarelor „Opinia" din Iași și „Gazeta" din București, desmint categoric josnicile învinuiri ce mi se aduc de unele ziare din Capitală și localitate, întrucât toate aceste învinuiri sunt lipsite de adevăr.

E just că în noaptea de 22 August a. c. s'a făptuit o faptă urâtă în gara Bălți, dar eu n'am nici un amestec.

Domnul judecător de instrucție Chinac depe lângă Parchetul de Bălți, găsind tot dosarul plin de înscenări și punând față în față victima cu acuzații, a constatat că nici unul din acuzați nu este vinovat, după care a emis o ordonanță definitivă de clasare, în ziua de 26 August a.c.

In ceiace privește de vre-o arestare a vre-unuia din inculpați, nici aceasta nu a fost operată de organele polițienești, deoarece nu era motiv.

Informațiunile apărute în anumite ziare, nu erau culese dela forurile în drept, ci depe stradă de așa zișii gazetari.

In contra calomniatorilor, avocatul meu a introdus o reclamație la Parchet.

Cu stimă
Samoil Goldștein

Cinema „Scala" Azi premiera 3 filme

SI DUMNEAVOASTRĂ
TREBUE SĂ VEDEȚI
ȘI SĂ ADMIRAȚI
CAPO D'OPERA A LUI JOHN FORD
NU SUNT VINOVAT! LA SCALA

Al doilea film
Jullio Carminatti
celebrul cântăreț la Scala din Milano
alături de încântătoarea LILIAN HARVEY
— în —
NOAPTEA VISURILOR MELE

Al treilea film: PREMIERA
MOSCOVA de altă-dată
film rusesc din epoca pre-revoluționară

JURNAL PARAMOUNT ȘI COMPLECTARE

Biata presă ieșană!

Conducători de opinie publică...

Ne spunea un cunoscut:

— Să nu vă închipuiți că obrăznicia și trivialitățile incalificabile sânt numai opera zăpăcitului care le semnează. El e regisat de director.

De director?

Luăm în mâni, cu precauția necesară, ziarul „Ziua" și găsim pe frontispiciu:

„Director: M. Șor—Maur Săveneanu".

Ah, dumnealui!

Și ne-am întors în gând cu anii înapoi.

S'a prezentat la noi un băețaș ogrijit, oferindu-și serviciile. Conform obiceiului, l-am pus la încercare și am constatat că băiatul avea unele calități: era ascultător și harnic. Sub comandă și supraveghere atentă, devenea folositor în anumite privințe.

Datorită permanentelor sacrificii ale secretariatului de redacție, fragmente refăcute, din manuscrisele băiatului, vedeau lumina tiparului. Nimic de zis; cam așa se începe și se învață profesiunea.

Băiatul ne devenise simpatic; era comic prin producția și prin felul lui de a fi, provocându-ne bună dispoziție; era blînd și în special *nu era obraznic*.

Avea însă o mare meteahnă: purta război ireductibil cu învățătura de carte. Cînd venea vorba de carte și de școală, îi dispărea brânduța. S'a hotărât odată să se ia la trîntă cu clasa V-a de liceu, însă a fost învins. Și deatunci a rupt definitiv legăturile cu bagajul elementar al cărții didactice.

Puțin mai târziu, din dorința de a se răzbuna pe carte și pe școală, a decis să se facă „îndrumător de opinie publică", adică director de ziar.

Dacă merge, în Iașul acesta al tuturor abdicărilor,... de ce nu?

Băiatul nostru și-a procurat un top de hârtie, un lucrător tipograf,... și gata treaba.

După multe și variate peripeții, domnul director a simțit nevoia să-și afirme personalitatea. Cum? Devenind obraznic și trivial, la unisonul pregătirii sale intelectuale. Și, firește, în numele duioșiei trecutului, și-a îndreptat copita spre noi.

„Pe mânele cui a ajuns gazeta lui Alexandru Bădăreu!"... a exclamat disprețuitor M. S. (Autentic...).

„Opinia" este pe mânile distinselor personalități ieșene care-s urmașii direcți ai lui Alex. Bădăreu; și pe mânele vechiului colaborator al lui Alex. Bădăreu; și ca întotdeauna, pe mânele celor mai de seamă reprezintanți ai elitei intelectuale a Iașului.

Iar dincolo, se ridică contestația d-lui „M. Șor-Maur Săveneanu" cu berghinerul său!

N'avem ce zice. Problema iesă din atribuția noastră, și trece în conștiința publică.

Anecdota lui Tololoi

Marele jurist și profesor Tololoi Alexandresco pleda într'o zi, ca avocat, în fața unei instanțe din Iași. Avea ca adversar un avocat tinerel abea ieșit din Universitate, unde Tololoi îl învățase carte.

Tânărul a crezut că poate întrebuința expresii nepermise între oameni civilizați. Și Tololoi i-a aplicat imediat anecdota următoare:

—Un om se scălda în Mare; și la un moment dat i-a venit să se ușureze. Excrementul s'a ridicat la suprafață, purtat de valuri peste capul autorului. Și atunci omul a exclamat: —„Iaca; abea te-am tăcut, și mi te-ai suit în cap!"

Semnificația serbătoririi d-lui ministru Victor Iamandi la Slănic

„Să facem moldovenism", - a spus ministrul cultelor

Duminică a fost o zi animată în Slănic

Alaltăeri, Duminică, pitoreasca stațiune Slănic Moldova a avut parte de o zi foarte animată.

Încă de Sâmbătă după amează mașinele guvernamentalilor ieșeni s'au orânduit în fața hotelului Racovitză.

Parcul și localurile din Slănic erau împânzite de fruntașii liberali din Iași, care veniseră în mare parte cu doamnele, pentru a-l sărbători pe d. ministru Victor Iamandi.

*

Duminică după amiază, d. primar Racovitză cu doamna, au făcut o plimbare cu barca pe lacul special amenajat,—situat lângă Cheșcheș, după cascadă. Probabil că primarul Iașului a vrut să se convingă care e diferența între lacul Strandului din Iași și acela din Slănic.

*

Seara, înainte de banchet, d. ministru Iamandi a făcut cerc cu amicii d-sale în fața Cazinoului.

Ministrul Iașului adresându-se părintelui Vuza i-a spus:

— Cred că ar fi nimerit — părinte—să recomanzi în școli cărțile de limba franceză ale profesorului Șerban..,

La care păr. Vuza a răspuns:

— N'am nimic împotrivă, domnule ministru.

D. ministru Iamandi s'a întreținut îndelung cu d. prof. Șerban, care l-a mai pus în curent cu nevoile Teatrului Național.

*

La banchet, d. C. Rusovici prim efor la Sf. Spiridon, a ridicat paharul mulțumind ministru'ui Iașului pentru tot sprijinul acordat Capitalei Moldovei și instituțiilor sale.

D. ministru Iamandi a spus:

„Trebue să luptăm cu toții pentru Iași. Tuturor ni-e drag Iașul și trebue să facem moldovenism. Din partea mea promit tot sprijinul și de azi înainte".

De notat că la serbătorire au participat numeroși medici balneologi, indiferent de culoare politică. M. ADMAR

Moartea lui Aurel Socol

Ieri a încetat din viață, la un sanatoriu din Cluj, în urma unei intervenții chirurgicale nereușite, doctor Aurel Socol președintele partidului național-țărănesc din localitate și inițiatorul acțiunilor sovatiste.

Aurel Socol, născut la 1877, în comuna Boabu de Câmpie, jud. Cluj, și-a făcut școala primară în comuna locală, liceul la Brașov, iar facultatea de drept la Cluj.

Timp de 35 de ani defunctul a practicat avocatura în capitala Ardealului, în care interval a fost membru marcant în partidul național român, înainte de război și, după luziune, al partidului național-țărănesc.

A fost în repetate rânduri parlamentar și unul dintre cei mai intimi prieteni ai d-lui Iuliu Maniu.

Inhumarea rămășițelor pământești va avea loc la cimitirul central din Cluj.

Sinuciderea directorului școlii primare din Tansa-Vaslui

Negrești.—Învățătorul Mihai Toran, directorul școlii primare din Tansa, acest județ, în vârstă de 34 ani, s'a sinucis, trăgându-și un foc de carabină în inimă.

Motivele acestui desnodământ fatal sânt neînțelegerile familiare.

Cazul a produs adâncă impresie în cercurile învățătorești, susnumitul fiind unul din dascălii cei mai de frunte din întreaga regiune.

Georgiștii din Vaslui își reorganizează cadrele

Vaslui.—In saloanele clubului liberal de sub șefia d-lui George Brătianu, a avut loc zilele acestea o consfătuire prezidată de d-nul profesor universitar Valeriu Bulgaru șeful organiz. locale. Dintre fruntașii organizației au luat parte la această consfătuire d-nii Nicu P. Carp și colonel Chemingher vice-președinți ai organizației, avocat C. A. Mitache secretarul g-ral al org. locale, avocat Octav Buzdugan președ. comitetului orășănesc, avocat Ionel Chirica, învățător Oțelea, toți șefii de sectoare din oraș și suburbii, precum și un mare număr de partizani din oraș.

Dl. profesor V. Bulgaru după ce a făcut un larg expozeu asupra situației politice din țară, a dat instrucțiuni șefilor de sectoare cu privire la reorganizarea cadrelor.

Dl. avocat C. A. Mitache secretarul g-ral al organizației, după ce face o amplă dare de seamă asupra situației organizației locale, arată că cadrele nu sînt cu nimic zdruncinate prin plecarea celor câțiva membri.

Au mai vorbit în același senz și d-nii avocați O. Buzdugan și Ionel Chirica, colonel Chemingher și alți fruntași.

In urma discuțiunilor urmate, s'a hotărât ținerea mai multor întruniri de sectoare, în oras, suburbii și județ. De asemeni s a mai hotărât ca la congresul general al partidului care va avea loc la București în ziua de 25 Septembrie crt., organizația locală să fie reprezentată printr'o delegație de 100 membrii.

CALEX

INFORMAȚII

x D. dr. N. Lupu, care a făcut, timp de trei săptămâni, o cură la Slănic-Moldova, s'a înapoiat, ieri în Capitală.

x D. av. P. Pogonat decanul Baroului ieșan, fiind sezizat că pe sala Palatului Justiției mișună dilerite persoane care, fără a fi avocați sau secretari de avocați, fac acte și petiții, a delegat pe d. av. Beurean să facă o anchetă.

x La Curtea de apel s. I s'a introdus eri o acțiune în contencios de către d. Emanoil Ender din strada Sadoveanu 21.

El a fost șef de echipă c.f.r. și a fost scos din serviciu cu ocazia grevei de acum câțiva ani.

A solicitat prin acțiune în contencios—care e în curs de judecată—să fie repus în serviciu; și acum solicită pe aceiaș cale, să fie pensionat.

OCAZIUNE RARĂ. Vând cu preț foarte redus sufragerie nouă compusă din una vitrină bufet și masă.

A se adresa la D. Cojocaru str. I. C. Brătianu No. 65.

DURERI DE CAP,
ORICÂT DE CHINUITOARE,
ORICÂT DE GRELE
ALUNGĂ IMEDIAT
NOVAL
Antinevralgic cu efect sigur și nevătămător.
Cereți la farmacii cutii originale.

Liceul de fete al Profesorilor Asociați
„M. Kogălniceanu"
— Școală cu drept de publicitate —
Iași Str. Căpitan Păun No. 6

Inscrierile se fac de la 15 August, în fiecare zi de la 9-12 și 4-6.

Anul acesta funcționează și cl. VIII cu ambele secții literară și științifică.

Examen de admitere pentru cl. I la 4 Septembrie.

Se mai pot inscrie în cl. I ca și în cl. V elevele care au dat examen de admitere la școlile statului și n'au avut locuri; precum și acele dela celelalte clase.

Taxele sunt moderate. Se pot plăti în rate lunare.

Conform nouei legi a învățământului secundar, cursurile anului acesta vor începe regulat la 9 Septembrie.

Informațiuni

x *D. Avocat Max Silberman* reîntorcându-se în localitate și-a reluat consultațiile în biroul d-sale din str. Vovidenie No. 12, între orele 8—9 dimineața și 7—9 seara.

(Telefon No. 1805).

x **Dr. Louis Mendel** *dentist întorcându-se în localitate, și-a reluat consultațiile în str. Lăpușneanu 43.*

x „MUȚU" a amenajat o frumoasă grădină de vară pentru clientela sa.

x **Dl. Docent Dr. V. Cerchez** *întorcându-se din străinătate, a început consultațiile. Pasajul Trianon orele 2—5 p. m.*

x *Profesorul agregat Doctorul Ioan Gheorghiu reîntorcându-se în localitate va relua consultațiile Luni 30 August între orele 6—8 seara, str. Carol 49.*

x Dr. H. APTER, medic dentist întorcându-se în localitate și-a reluat consultațiile.

x *Doctorul Grigore Osipov-Sinești* reia consultațiile sale în ziua de 1 Septembrie a. c. Acestea vor fi zilnice în orele 3—7 p. m. exceptând sărbătorile.

x **D-na dentistă F. Friedman-Dascal** întorcându-se în localitate și-a reînceput consultațiile în cabinetul d-sale din strada Cuza Vodă 42.

x *Dela Scala din Milano la Scala Iași.* Celebrul cântăreț Jullio Carminatti dela Scala din Milano, cântă astăzi la Scala Iași, alături de încântătoarea Lilian Harvey în Noaptea visurilor mele. Toți iubitorii de muzică vor veni să-i audă, azi la Scala.

Părul cărunt își recapătă culoarea cu „Pigmentol".
Depozit: Farmacia Pollak
Str. Ștefan cel Mare Telefon 233

Direcțiunea Specială pentru Ocrotirea și Ajutorarea Personalului C. F. R.

PUBLICAȚIE

Căminul O. A. P. C. F. R. Iași str. Carp No. 1, aduce la cunoștința celor interesați că la data de 25 Septembrie 1937 ora 10 a. m., se va ține licitație publică cu tratare prin bună învoială pentru furnizarea de lapte, pâine și zarzavaturi necesare Căminului pe întreg anul școlar 1937/38.

Ofertele vor fi însoțite de o garanție de 5% din valoarea furniturei, în numerar sau efecte garantate de stat, la prețul zilei.

Caetele de sarcini se pot vedea în fiecare zi de lucru între orele 9—12 la Administrația Căminului O.A.P. C.F.R. din str. Carp No. 1 Iași.

Administratorul Căminului
ALEX. IAMANDI

Dr. S. Streift
Fost Asistent la Viena și Berlin
MED. C DE SPITAL
Specialist în
Genito-Urinare
(Rinichi, Beșică, Prostată, Venerice, Sifilis)
Cisto-uretroscopie, Diatermie
Analize microscopice
Cons. 3-8 p. m.
Str. Anasi, Panu 7
(lângă Școala Steaua)

PUBLICAȚIE

Se aduce la cunoștința celor interesați, că la Seminarul Teologic „Veniamin Costache" din Iași, se află de vânzare fier vechi și fier lucrat.

Doritorii de a cumpăra, pot veni și vedea materialul în orice zi, până la 9 Septembrie 1938, termenul ultim pentru prezentarea ofertelor.

Direcțiune.

TYP
Cel mai sigur
PURGATIV

ULTIMA ORA

AU REINCEPUT DISCUŢIILE

în jurul atitudinei d-lui Maniu — Declaraţiile de la Sovata

Bucureşti 31.—La consfătuirea ţărăniştilor ardeleni, care a avut loc Duminică la Sovata, d. Iuliu Maniu a făcut un larg expozeu asupra vieţii politice interne şi externe.

Cercurile politice consideră că declaraţiile d-lui Maniu sunt de o extremă importanţă pentru împrejurările de astăzi.

*

Din cercurile ţărăniste se anunţă că se atribuie expozeului d-lui Maniu un caracter pe care nu l-a avut.

Nu e vorba de o acţiune contra partidului naţ.-ţărănesc sau a d-lui Mihalache.

Adevărul e că amicii d-lui Maniu au fost la Sovata să se consfătuiască cu şeful lor.

Atitudinea d-lui Maniu este cunoscută şi n'a suferit nici o modificare.

D. Maniu nu va face nici un act care să poată dăuna situaţiei partidului şi d-lui Mihalache.

Consfătuire ţărănistă

Bucureşti 31.— D. Armand Călinescu a sosit ieri în Capitală şi a avut unele interesante intrevederi politice.

D-sa rămâne până Vineri în Bucureşti, când va lua parte la o importantă consfătuire a fruntaşilor ţărănişti sub preşidenţia d-lui Ion Mihalache, care se va intoarce până atunci dela Sinaia.

In aşteptarea schimbării de regim

Un ziar, în legătură cu cercurile apropiate d-lui Iunian, ameninţă astăzi.

Indicii asupra faptului că d. Tătărescu nu-şi va prelungi guvernarea sunt suficiente.

Cât priveşte redeschiderea parlamentului, despre care se vorbea în sânul guvernamentalilor, aceasta este o problemă lichidată. Parlamentul se va disolva fără a mai ţine vreo sesiune.

In a doua decadă a lunei Septembrie vom asista la evenimente hotărâtoare pentru soarta regimului actual şi problema succesiunii se va deschide în mod normal.

Intrevedere Tătărescu-Dinu Brătianu

în chestia regimului excepţional

Bucureşti 31.—Se ştie că la 15 Septembrie expiră termenul până la care sunt în vigoare măsurile excepţionale.

Se va discuta deci dacă este cazul ca aceste măsuri să fie prelungite.

Din informaţiunile noastre, rezultă că în privinţa hotărârii ce se va lua, nu există nici o îndoială. Regimul actual în ce priveşte restrângerea libertăţilor publice, va fi prelungit.

In legătură cu aceasta, d. Gh. Tătărescu va avea în curând o întrevedere cu d. Dinu Brătianu, şeful partidului.

Apropiata intrevedere va fi un prilej pentru examinarea mai amplă a situaţiunii politice.

Se ştie desigur că d. Dinu Brătianu este un adversar al măsurilor excepţionale.

S'a anunţat că d-sa ar avea intenţiunea să ia din nou atitudine hotărâtă în această privinţă.

Credem că informaţiunile după cari intransigenţă d-lui Dinu Brătianu ar fi de aşa natură, încât ar crea dificultăţi d-lui Tătărescu—sunt eronate. D. Dinu Brătianu înţelege să lase cum a lăsat şi până acum guvernului, răspunderea actului său.

Situaţia bugetară

Bucureşti 31. — D. Mircea Cancicov, ministrul finanţelor va face zilele acestea declaraţii presei asupra situaţiei bugetului.

Totodată d. Cancicov va preciza şi chestiunea sporirei salariilor funcţionarilor publici.

x **Tusa şi Răguşeala** în bronchitele gripale dispar repede cu *Pastilele de Eucalipt Benzomentolate Dr. Ratianu* aprobate de Consiliul Sanitar Superior. Indicate în toate afecţiunile pulmonare, laringite, astmă, desinfectează plămânii, uşurează respiraţia. Depozit Farmacia Dr. Ratianu, Iaşi Cuza Vodă 83.

Boala d-lui dr. Angelescu

Bucureşti 31 — D. Dr. C. Angelescu, ministrul educaţiei naţionale, continuă a fi bolnav.

Buletinul medical de aseară recomandă odihnă complectă.

Vizitele sunt categoric oprite.

D. Titulescu revine în ţară în luna Octombrie

Bucureşti 31.—Dl. N. Titulescu terminându-şi cura la Joachimsthal, a plecat prin Nurenberg, Strasburg, la Cap Matin, unde va rămâne în tot cursul lunei Septembrie.

Din cercurile apropiate d-lui Titulescu, se anunţă că fostul ministru de externe se va întoarce în ţară în primele zile ale lunei Octombrie, când îşi va ocupa catedra de drept civil dela facultatea bucureşteană.

In parlament d. Titulescu va face un expozeu asupra activităţii desfăşurate de d-sa în tot timpul cât a condus politica externă a României.

Cercetări în jurul dispariţiei studentei Lia Cogan

Bucureşti 31. — In legătură cu dispariţia studentei Lia Cogan în trenul Bucureşti—Paris, doi detectivi au plecat din Bucureşti la Zagreb spre a face cercetări.

Poliţia jugoslavă a fost sesizată că un tânăr a prezentat spre vânzare unui bijutier din Zagreb, o broşă cu iniţialele L. C. (care ar putea fi a Liei Cogan).

Bijutierul chemând poliţia, tânărul a dispărut.

Se ştie că Lia Cogan este absolventă a conservatorului ieşan.

Impotriva antisemitismului

Un congres la Paris

Paris 31. — In zilele de 10—12 Septembrie va avea loc la Paris un congres internaţional împotriva antisemitismului.

Conducerea congresului o are ducesa D'Athol, Lordul Robert Cecil şi fostul ministru englez Herbert Samuel.

ORA 12

Rezultatul matchului de box

Joe Louis — Tomy Farr

New-York 31.—Astă noapte s'a disputat la Madison Square matchul de box pentru campionatul lumii, între negrul Joe Louis şi englezul Tomy Farr.

S'au încheiat pariuri uriaşe, toţi pontând pe victoria negrului prin knoch-out.

Farr a rezistat însă mai bine decât era de aşteptat.

Joe Louis a fost declarat învingător la puncte în 15 ronduri.

Acum el va trebui să boxeze cu Max Schmelling, pentru a se decide cui revine campionatul lumii.

Submarinul misterios

Constanţa 31.—Autorităţile navale au fost informate că submarinul misterios din Marea Neagră a fost indentificat.

El poartă pavilionul bulgar

Vasele pe care le-a torpilat, erau de origină rusă, sub pavilion spaniol.

In lagărul vaidist

Bucureşti 31. — Dl. Vaida Voevod va sosi în capitală săptămâna viitoare.

D-sa va avea unele consfătuiri cu fruntaşii partidului, după care va proceda la unele schimbări în organizaţii.

Funeraliile lui Aurel Socol

Cluj 31.— Mâine are loc înhumarea fruntaşului ţărănist dr. Aurel Socol.

La înmormântarea va participa şi dl. Iuliu Maniu.

De asemenea va veni şi un reprezentant al d-lui Mihalache.

Din partea ţărăniştilor ardeleni va vorbi dl. Valeriu Moldovanu.

Banditismul în China

Paris 31.—Din Shanghai se anunţă că 1000 de bandiţi chineji au atacat o colonie franceză din apropiere de Peking.

Banditii au luat numeroşi ostateci şi cer bani pentru răscumpărarea lor.

China s'a adresat Societăţii Naţiunilor

Mobilizarea generală în China

Holera la Şangai

Londra 31.—China adresus eri o notă la secretariatul Societăţei Naţiunilor în care expune decursul evenimentelor şi felul cum s'a produs agresiunea japoneză.

Nota arată că Japonia continuă planul de cotropire a Chinei, începută încă din anul 1931.

Nota mai acuză Japonia că a violat pactul Societăţii Naţiunilor şi alte convenţii internaţionale.

*

Guvernul din Shanghai a dispus chemarea sub arme a tuturor bărbaţilor valizi între 18 şi 45 ani.

*

Din Tokio se anunţă că holera face ravagii printre populaţia şi armata chineză dela Shanghai.

*

Comandamentul japonez anunţă că trupele nipone înaintează pe linia ferată Tien-Tsin-Puken. Lupte serioase se dau şi la vest de Peking.

Guvernul Statelor-Unite a trimis un protest la Nanking contra bombardării vasului american „Preşedinte Hoower" de către aviaţia chineză.

Două încercări de sinucidere

Comisia 2-a poliţienească cercetează cum s'a produs sinuciderea tânărului Neculae Macrotaru din str. Arapului No. 106.

El este sergent în regimentul 1 C. F. R., Bucuşeşti şi acum se află în concediu, acasă la părinţi.

Ieri după amează, tânărul şi-a tras un glonte de revolver în piept, deasupra mamelei stângi.

Dl. intern Mardare de la „Salvarea" înştiinţat îndată, a venit şi a transportat pe sinucigaş la spitalul St. Spiridon.

Interesându-ne azi dimineaţă la spital, ni s'a comunicat că starea lui Macrotaru e bună şi el va părăsi azi clinica.

Din cercetările poliţiei reesă că tânărul a recurs la gestul funest din cauze sentimentale.

Alt caz

Emilia Dabricevici din str. Şipotel 19 de 22 ani, a încercat să-şi curme viaţa consumând o cantitate de tinctură de iod.

Gestul disperat l-a făcut în grădina Copou.

In urma îngrijirilor date la spital, starea ei e în afară de pericol.

Cauza care a îndemnat-o să recurgă la acest act, nu se cunoaşte. A

Conferinţa Micei Antante

D-nii Stoiadinovici şi Krofta în audienţă la M. S. Regele

Sinaia 31. — Astăzi dimineaţă a continuat conferinţa Micei Antante.

La ora 12 d. Stoiadinovici va fi primit în audienţă de M. S. Regele, iar la ora 12 jum., va fi primit d. Krofta.

La dejun miniştrii de externe sunt invitaţii Suveranului.

Vor lua parte şi membrii guvernului român.

După amiază la ora 6 miniştrii de externe vor face declaraţii presei.

Seara are loc un dineu, urmat de o recepţie la cazinou.

*

La Sinaia au sosit mai mulţi miniştri plenipotenţiari din Bucureşti.

D. Ugo Sola, ministrul Italiei, a avut o întrevedere cu d. Krofta.

Doamnelor Făcând câţiva paşi mai departe de centrul comercial, pentru a cumpăra de la magazinul

LYON

DIN STR. ALEXANDRI 11 (lângă B-ca de Credit Român) veţi avea avantajul de a obţine **mătăsurile şi stofele** cele mai fine, cu preţurile cele mai eftine, de fabrică.

A murit Adele Sandrock

Berlin 31. — Cunoscuta artistă dramatică Adele Sandrock a încetat din viaţă în etate de 74 ani.

Un caz curios s'a întâmplat în str. Ţuţora de Nord No. 2.

Numitul Gh. Grigoraş originar din Galaţi, str. Zimbru, a tras trei focuri de revolver în faţa casei d-nei Maria Axinte din acea stradă.

Dl. Grigoraş e cercetat la poliţie pentru a lămuri ce intenţii avea.

COAFOR PETRU GHEORGHIU Lăpuşneanu 47, caută coafeuză.

Ştiri poliţieneşti

Un vagon de tramvai a deraiat în Str. Păcurari

O trecătoare rănită

Un accident de tramvai s'a produs ieri în strada Păcurari.

Tramvaiul 47 Nicolina-Păcurari, condus de manipulantul N. Oprea, a deraiat de pe linie şi s'a izbit de un copac.

In dreptul pomului se afla femeia Olimpia Postaşu din str. Albineţ nr. 32.

Ea a căpătat leziuni serioase şi a fost internată în spitalul St. Spiridon. Alte accidente de persoane n'au fost.

Serviciul circulaţiei de pe lângă chestură a început cercetări.

— Alt accident de circulaţie s'a produs în str. Nicolina.

Căruţa săteanului Gh. Lungu din Voineşti (Iaşi), s'a ciocnit cu trăsura de piaţă No. 290, proprietatea d-lui Avram Haim. Ambele vehicule au suferit avarii.

Arestarea unor pangaşi.

Organele poliţiei judiciare au arestat pe malul Bahluiului pe vestiţii pungaşi Gh. Dumitriu zis Caşcal şi C. Dumitru zis Ţibana. Ei sunt urmăriţi de poliţie pentru diverse delicte. REP.

Epitropia Generală a Casei Sft. Spiridon Iaşi Aduce la cunoştinţa generală că în ziua de 3 Septembrie 1937, orele 11, va ţine licitaţie publică cu strigări în cancelaria Epitropiei din Iaşi str. I. C. Brătianu No. 144, pentru vânzarea de veci a loturilor No. 191 şi 192 situate în Staţiunea Balneo-Climatică, Slănic-Moldova.

Licitaţia se va ţine în conformitate cu art. 88—110 incl. din L. C. P. cu art. 31—53 din Regulamentul O. C. L. şi normele generale pentru ţinerea licitaţiilor publice, publicate în M. O. No. 127 din 4 iunie 1931.

Concurenţii vor depune o garanţie de 10% asupra preţului, în numerar sau efectea garantate de Stat, la valoarea reală.

x **Reducere de 50% pentru demobilizaţi.**—Toţi luptătorii ce au făcut campania răsboiului 1916—1919 şi au bilet de demobilizare, capătă reducere de 50 la sută pe C. F. R. In acest scop, ori ce demobilizat se poate adresa D-lui Gh. Luchian preşed. Soc. Veteranilor, curtea Bis. Bărboi, în toate zilele de lucru, ora 6 jum. — 7 jum. p.m. Serbătorile 8—12 dim.

Pentru membri vechi conf hotărârei adunărei generale s'au redus cotizaţiile 12 le anual.

Dr. Gancevici
consultă
BOLI DE PIEPT
Str. Lăpuşneanu 19
Luni, Mercuri şi Vineri
între orele 1—4 p. m.
Telefon 1486

Singura călătorie la Paris
cu vizitarea Coastei de Azur şi a întregei ITALII
Milano-Paris-Versailles-Nisa-Monte Carlo-Roma-Florenţa--Venezia-Lido
4—24 Septembrie
Bogat program de vizitări. Condiţiuni de prim rang. Tren cl. II
Prospecte şi înscrieri la:
Turismul Mondial
conducerea M. BARASCH şi I. BREBU
Bucureşti: Calea Victoriei 60 Tel. 4.85.07
Iaşi: Biroul Ing. Lemel, Lăpuşneanu 20 Telefon 1120
Chişinău: Banca Ustir, Alex. c. Bun 65 bis

Cronica cinematografică

„Nu sunt vinovat"

azi la cinema „Scala"

Eri a avut loc la „Scala" premiera filmului „Nu sunt Vinovat!" a cărui prezentare era aşteptată cu îndreptăţită nerăbdare. Să recunoaştem dintru început, că această realizare care va face şi mai de preţ numele marelui regisor Ford, care întâmpină în toate ţările Apusului şi ale Americei un succes unic, îşi merită această răsplată. E, în această realizare cu care se poate mândri ecranul actual tot ce poate întruni pentru consacrarea unui film cu adevărat mare: la regia de rar meşteşug şi neîntrecută artă, la scenariul în care fiecare imagine e, prin ea însăşi o dramă şi fiecare gest al eroului un prilej de încordare a fiinţei noastre întregi, se adaugă interpretarea ce are în fruntea ei pe Warner Baxter, acest actor cu jocul lui sobru şi tulburător şi frumoasa Gloria Stuart.

„Nu sunt vinovat!", cum s'a mai spus, e un capitol din istoria Statelor-Unite. E înfăţişarea uneia din cele mai chinuitoare erori judiciare. Şi, la romantismul acţiunei se adaugă un material documentar cu adevărat senzaţional. Ca, de pildă, acea [illegible] a Rechinilor", acest [illegible] vârlit între valurile [illegible] şi folosit drept temniţă [illegible] acei cari, neosândiţi la [illegible] prin ştreang li se rezervă una mai năprasnică.

„Nu sunt vinovat! [illegible] sigur, cel mai bun film [illegible] l'a dat, în ultimii ani, cinematografia mondială. El rulează la „SCALA" şi, cum am mai spus, el trebuie văzut de toată lumea.

Vitrina magazinului
„EDUARD"
s'a împodobit cu noutăţi de sezon

O pălărie cât de veche **devine nouă** dând-o la curăţat, transformat sau vopsit renumitului atelier
„PICA"
STR. CUZA VODĂ No. 16
Observaţi bine firma.
PREŢURI REDUSE

S'A DESCHIS cinematograful PHOENIX
cu 2 opere monumentale şi cu cele mai mici preţuri:
— **8, 10 şi 13 lei** —
Triumful filmului sovietic vorbit şi cântat în ruseşte
Ţiganii
cu Liliana Cernaia
o ţigancă superbă
Al doilea film
Mica şi marea vedetă
SHIRLEY TEMPLE
în cel mai bun film al ei
BUCLE DE AUR
Complectare: Silly Simphonie

DOCTOR
SOLO SCHREIFEL
Specialist în Boli de piele Venerice, [illegible]
Diagnostic precoce a [illegible] prin examenul ultra-mic[illegible]
DIATHE[illegible]E
Raze Ultra-[illegible]
Consultaţii [illegible]
7—10 dim. şi [illegible]
Str. Anastasie Pa[illegible]
(vis-a-vis de Palatul [illegible])

DOCTORUL
R. DAMSK[illegible]
Medic de Spita[illegible]
Str. Ghica Vodă [illegible]
între 7-9 şi 3-[illegible]
MEDICINA INTER[illegible]
Boli de inimă-[illegible] plămâni—rinic[illegible]
Telefon 2[illegible]

DOCTORUL
OVIDIU CORDESCU
consultă şi operează de
Nas, gât şi ur[illegible]
dela orele 4—7 p. [illegible]
Str. I. G. D[illegible]

ANUL XXXIII No. 9122

ABONAMENTE:
Lei 350. . . . . pe un an
„ 180. . . . . „ 6 luni
„ 90. . . . . „ 3 luni
„ 35. . . . . „ 1 lună
„ 1500. . . Instituții publice

Atelierele tipografice „Opinia"
IAȘI STR. LAPUȘNEANU 37

1 LEU

OPINIA

Ziar popular cotidian

JOI 2 SEPTEMBRIE 1937

TELEFOANE
Redacția . . . . . No. 1298
Administrația . . . . „ 1299
Serv. de noapte red. . „ 1436
„ admin. . . . . „ 1567

Redacția și Administrația
IAȘI STR. LAPUȘNEANU 37
Director: C. R. GHIULEA

BIBLIOTECA FUNDAȚIUNEI Regele Ferdinand I.

IMPUNERILE FISCALE
ȘI CETAȚENII CAPITALEI

Cineva care a pierdut acum câteva săptămâni calitatea de cetățean al Iașului, stabilindu-se la București, a profitat de o întâlnire ocazională cu câțiva buni ieșeni spre a le demonstra că dracul (adică, Bucureștiul) nu e chiar așa de negru precum le place provincialilor să-l zugrăvească.

Printre alte argumente, puțin convingătoare, fostul concetățean a adus și pe acela cu majorarea cu peste cinzeci la sută, a impozitelor în capitala țării.

— „Înțeleg și bucureștenii —s'a bătut domnul cu pumnii în piept—să-și facă datoria către stat. Nu se dau nici ei în lături când e vorba să se aducă jertfe pe altarul patriei" !...

Și cum să se dea în lături, dacă afacerile le merg așa de bine, încât nu mai pot ascunde cu totul cifra reală a câștigului lor ? Luxul nebun, limuzinele, zgârie-nourii, toate acestea sunt prea bătătoare la ochi. Dacă nu declari chiar toate veniturile, trebuie totuși să mărturisești că ai venituri mari.

Ce mare sacrificiu e să te lași impus la un venit de o sută de mii lei, când în realitate tu agonisești cel puțin un milion ?

Nu știm precis la ce sumă se ridică toate impunerile din București. Ceia ce știm însă prea bine e că, dacă toți bucureștenii sunt impuși laolaltă la un miliard lei, însamnă că venituri de cel puțin nouă miliarde *sunt ascunse.*

Și mai știm un lucru: nu e totul să fii impus la sume impresionante ; ci totul e *să plătești* la timp impozitele, datorate statului.

Nici în privința asta nu suntem în măsură să furnizăm cifre exacte. Avem însă convingerea fermă că meșteri în ale abuzului, fraudei și mușamalizării, norocoșii locuitori din capitala țării se pricep de minune să-și aranjeze situația față de fisc.

Decât impnneri majorate, țara întreaga ar prefera să li se iee bucureștenilor unele surse de venituri. În primul rând, *cele care provin dela intervenții și trafic de influență !*

I. L. Basarabeanu

Conflictul din Orientul îndepărtat
poate primejdui pacea lumii
America și Anglia împotriva japonejilor.- Marile pregătiri ale Rusiei

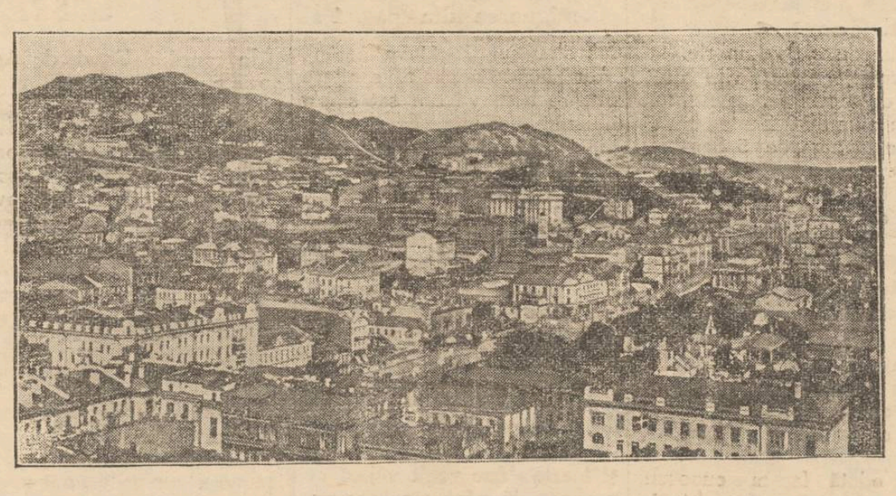

Vedere generală a orașului Vladivostok, centrul militar al Rusiei în Orientul Extrem.

Ieri s'a transmis ziarelor telegrama următoare :

Londra (Rador). — „Sunday Chronicle" anunță că actualmente se produc mari concentrări de trupe sovietice la Vladivostok.

Se crede că în acest oraș se află actualmente o mie avioane, 1100 tancuri rapide și cel puțin 200 mii soldați cât se poate de bine pregătiți, sub comanda mareșalului Bluecher.

Fabricele de armament din Siberia occidentală, care lucrează fără întrerupere din ordinul lui Stalin, trimit continuu la Vladivostok tunuri și mortiere.

Mareșalul Bluecher a declarat la o conferință a ofițerilor superiori din Siberia, că dacă Uniunea Sovietică va fi atacată în Extremul-Orient, ea va răspunde la agresiune printr'un rapid contra atac.

Informațiile de mai sus prezintă o gravitate vădită.

Efectivul militar și armele moderne concentrate de ruși la Vladivostok, înseamnă o armată de operațiuni imediate.

Comandantul rus, mareșalul Blücher, a precizat că dacă Rusia ar fi atacată, ea ar răspunde imediat.

Dar știm din Istorie ce înseamnă o provocare și un atac. Adică mai bine zis, nu se știe niciodată cine-i adevaratul provocator. O mică ciocnire de patrule la graniță, sau o bombă rătăcită, pot fi considerate „provocare" sau „agresiune".

Totul depinde de voința de a face război. Și o armată de proporțiile aceleia concentrate de ruși la Vladivostok, dacă nu dovedește numaidecât voința de război, poate însă însemna primejdie de fiecare clipă.

Se știe că întreprinderea japoneză în China, nu convine nici Americei, nici Angliei, nici Rusiei. Ostilitatea acestor puteri față de Japonia, e destul de vădită.

Incidentele se succedă destul de des și se vor înmulți. Iar China va încerca în tot felul să provoace o extindere a conflictului.

Rusia are o înțelegere încheiată cu China. Și în cazul când anglo-americanii, sau chiar numai Statele-Unite s'ar lăsa târîte în conflict, ar fi foarte probabilă o intervenție a Rusiei. Și în asemenea caz, va fi mare primejdie de transmutarea conflictului în Europa.

Ne-am temut de evenimentele din Spania ; și iată că focul din Orientul îndepărtat s'a ridicat încă mai amenințător pentru pacea lumii !

Țărănimea poloneză
și țărănimea română

Un prieten, într'un legitim moment de indignare, încerca eri, să ne demonstreze afinitățile care există între problema pusă pe tapet de țărănimea polonă și problema, nepusă pe un astfel de tapet, a țărănimei române.

Aparent este o identitate de enunțare a problemei ; țărănească fără a se apropia prea mult, în ce privește soluționarea. Plugărimea polonă, structural e o plugărime deosebită de a noastră ; țară a ne gândi la ocupațiunea economică.

Vorbim, ca mentalitate și psihologie.

Acolo ai de-afface cu un plugar evoluat sub raportul social, în sensul perfectei cunoașteri a sistemelor de organizare a vieței ; a conviețuirei cu minoritățile etnice ;—iar sub raportul politic, un țăran perfect inițiat în mecanismul guvernării, ca sistem democratic sau dictatură.

Așa încât, din acest punct de vedere, suntem în imposibilitate de a stabili un paralelism de structură între țărănimea de aici și de acolo.

In plus, țărănimea poloneză a avut de înfruntat vitregii, dacă nu mai multe, în orice caz mai cumplite decât țărănimea noastră (E deajuns stăpânirea de până dăunăzi — tripartită, sau expropriera încă neterminată)'

Vitregiile n'au slăbit-o. S'a dovedit cu prilejul recentei greve, că țărănimea polonă e soldară și că în fața ei, orice guvern trebue să știe a respecta drepturile câștigate cu sacrificiul milioane.or de vieți plugărești în cursul sutelor de ani.

Țărănimea polonă se ridică împotriva tentativei de a i se răpi libertatea muncii și mai ales contribuția la gospodărirea țării. Guvernul de uniforme găsește nimerit să înfunde cu ei pușcăriile și chiar să omoare 70.

Cu asta nu soluționează problema enunțată de țărănime. Fiindcă, se știe, cel care enunță o problemă are și soluția. Noi ne îndoim că încercarea guvernului dela Varșovia, de a asmuți minoritățile contra majorităților—în unele unghiuri ale țării,—va da rezultate. Acolo nu-i teren pentru diversiuni, fiindcă e vorba, nu de cavaleri ai pitaculut nemuncit, ci de oameni ai pământului.

Iacă de ce credem că problema poloneză este, pe deoparte, diferită de problema țărănimei noastre ; iar, pe dealtă parte soluționarea ei se poate realiza numai ascultând glasul țăranilor, care e glasul Istoriei.

GH. CHIPER

Din toată lumea

Ravagiile tuberculozei

In ce privește ravagiile tuberculozei în țara noastră, tributul cel mai greu îl dă biata Moldovă.

Statistica oficială arată că proporția bolnavilor de tuberculoză este de 7.76 la mie în Basarabia ; 7.45 la mie în Moldova ; și 7,04 la mie în Bucovina.

In restul țării situația e mult mai bună. Astfel avem ; 3,78 la mie în Transilvania ; 4,30 la mie în Banat ; 5,83 la mie în Oltenia ; 6,35 la mie în Muntenia.

Iar proporția generală pe țară este de 6,11 la mie.

Se vede deci că viața e mult mai grea în provinciile moldovenești și poporul se tuberculizează mai repede.

Uciderea bolnavilor incurabili

Guvernul statului Nebraska din America a legiferat decurând o lege care îngăduie pe viitor uciderea bolnavilor incurabili.

Această măsură a provocat multă discuție peste ocean, mulți fiind de părere că nimeni nu poate lua omului ceiace nu-i poate da ; adică viața...

Alții socoteau dimpotrivă, că se face un mare bine atunci când se curmă pentru totdeauna o boală ce nu mai are leac.

Paragraful referitor la legiferarea acestui... asasinat (căci nu găsim alt termen mai potrivit !) arată că trebuie să se țină un consiliu medical care să decidă sfârșitul bolnavului. Dacă medici sunt de acord ca bolnavul să fie ucis, atunci i se administrează bolnavului o injecție ce-l duce drept în împărăția cerurilor...

Râsul la diferite popoare

Râsul este o manifestare a tuturor oamenilor depe întreg globul. Unii râd mai puțin, alții mai mult. Unii râd mai frumos, alții... mai urât.

Există boturi fermecătoare, copilărești, agreabile, etc., după cum ne întâlnim cu altele prostești, grosolane și displăcute.

Iată câteva caracteristice ale râsului la diferite popoare :

Chinezii nu știu să zâmbească frumos ; ei își arată bucuria printr'un râs care se preface în rânjet. (Și decând se măcelăresc cu japonezii, poporul galben nu mai știe ce înseamnă veselia).

Englezul are un râs flegmatic și puțin forțat ; râsul italienilor este languros și muzical ; al germanilor, gros și circumspect, al francezilor e cu grație, etc.

„Filantropia" lui Warner Bros...

Casele de filme de peste Ocean realizează câștiguri fabuloase. Astfel, după un recent bilanț dat publicității, firma „Warner-Bros" din Hollywood a incasat — dela 1 Septembrie 1936 până la 1 Februarie 1937—, frumușica sumă de 100 milioane de franci (aproximativ 700 milioane lei !) Dublu cât anul trecut.

Acum câte-va zile unul din frații Bros se afla la Paris. După cum era și firesc, magnatul filmului american fu asaltat de jurnaliști, cărora Mister Bros le-a ținut un frumos discurs, cam în felul următor :

— „E drept, câștig o jumătate de milion franci pe zi. Insă... merit, deoarece sunt un mare filantrop și vreau binele omenirii. Dacă tot tezaurul Franței ar fi destinat unei publicități asupra marelui Pasteur rezultatul nu ar fi comparabil cu acela obținut cu filmul lui Paul Muni.

„Sau în „Șarja Brigăzii 41" unde am propagat pacifismul și ororile războiului"...

Precum se vede, „filantropia" aceasta a întreprinzătorului american e pentru propria-i pungă.

Rectificare

La această rubrică, în numărul nostru de ieri, s'a strecurat o greșală de tipar care strică rețeta recomandată pentru potolirea setei.

Astfel a apărut că putem combate setea dacă bem un pahar cu apă în care am pus ...o linguriță de sare !

Se înțelege că proporția e prea mare și asemenea apă n'ar putea fi băută.

E vorba în realitate de o linguriță de sare *la un litru de apă.*

Citiți în pag. IV-a
ULTIMA ORĂ

Campionatul de box

Boxerul englez **Tomy Farr** care a susținut recent matchul de box împotriva negrului Joe Louis.

Se știe că Tomy Farr a fost învins la puncte.

Urmează acuma ca Joe Louis să se măsoare cu germanul Max Schmelling, pentru disputarea titlului de campion mondial.

Propaganda culturală la sate

Căminele culturale

Încă de anul trecut, în satul răzășesc al Romăneștilor, din comuna Podul-Iloaei, județul Iași,—sat a cărui închegare s'a făcut odată cu descălecatul voevodului Bogdan din Maramureș și ale cărui documente răzășești datează încă dela Ștefăniță Vodă fiul lui Alexandru cel Bun, — a luat ființă, datorită dragostei de muncă a intelectualilor satului, în frunte cu inimosul și energicul preot C. Perușcă, un cămin cultural, pus sub oblăduirea Fundațiilor culturale „Principele Carol".

Desigur, multe alte cămine culturale vor fi luat ființă atunci, înainte și după înființarea căminului din Romănești, iar activitatea lor va fi fost și este, poate, demnă de laudă. Munca desfășurată însă la căminul satului Romănești se distinge, cred, atât cantitativ cât și calitativ, încât merită cu prisosință a fi relevată.

Intr'un timp relativ scurt, și cu mijloace materiale minime, dar cu maximum de entuziasm și de suflet, înfăptuitorii căminului au realizat lucruri care le fac cinste, atingând domenii dintre cele mai variate și rezolvând probleme dintre cele mai necesare posibil și de mare actualitate : promovarea intereselor culturale-morale, sociale, agro-economice, igienice și estetice ale satului, afară de educația religioasă propriu zisă care revine în întregime preotului-paroh Perușcă și care știe să o desvolte la orice ocazie, în orice împrejurare.

In timp de 8—9 luni de activitate, căminul cultural românesțean a dat șase serbări culturale cu piese de teatru, patrusprezece șezători culturale și de lucru, șaisprezece conferințe privitoare la sănătatea sufletească și trupească a locuitorilor satului, s'a înființat o bibliotecă dotată cu 170 volume bine selecționate si mult căutate de răzăși, s'a înjghebat cor de flăcăi și fete și s au făcut abonamente la reviste care interesează mediul sătesc, printre săteni.

Cu cheltuiala căminului, s'au vaccinat vite contra antraxu-

(Continuarea în pagina 2-a)

PĂRUIELI SPORTIVE

de **arhimandritul SCRIBAN**

Dacă niște tineri ies să se joace, cel mai firesc lucru este ca ei să guste plăcerea jocului. Oricât din joc se alege că unul a jucat mai bine ca altul ; că unul e primitorul și altul înfrântul, — aceasta nu poate strica mulțimea că au jucat și s'au desfătat.

De oarece aceasta este ținta și temeiul jocului, nu strică nimic că unul a rămas mai prejos de celălalt. Din capul locului se știe că unul are să iasă deasupra, iar celălalt să rămâie păgubaș.

Din pricina aceasta, de câte ori copii sau tinerii s'au jucat și se joacă de capul lor, nu se aude că s'ar lua la bătaie. Eu nu-mi aduc aminte, din copilăria mea, să mă fi bătut cu cineva dela joc. Nici despre ceilalți tovarăși de joc nu-mi aduc aminte să se fi luat de păr, dacă s'au jucat. Toți eram plini de mulțămirea că ne-am jucat ; și atât.

De când însă jocul nu mai este joc, ci **sport**, de când oamenii în fire s'au amestecat în jocul tinerilor și vor să-l ducă ei ; de când jocul a fost copleșit de biurocrație și de slujbași cu lefuri, starea s'a schimbat cu totul. Pe de o parte, jocul este acum mult mai sălbatec, fiindcă din el se aleg răniți. De aceia, la marile lupte sportive, trebuie să fie și medici, târgi, cutii cu înfășări și cu leacuri, pentru orice primejdie.

Pe de altă parte, înșiși jucătorii sportivi nu sunt cu inima veselă și mulțămită că pot juca. Pe ei îi mână încă grija ca numaidecât să iasă biruitori.

Nu este asta ? Sunt cuprinși de mânie și sar la bătaie. Nu odată s'a întâmplat ca jocul să se încheie cu păruieli. Cei înfrânți n'au putut suferi ca alții să iasă înaintea lor. Dacă n'au fost tari la joacă, sunt însă destul de aprigi la bataie.

De pe tot cuprinsul țării românești, se pot culege astfel de pilde. S'au întâmplat destule și anul acesta.

Cea mai proaspătă este cea despre care s'a putut ceti în „Universul" dela 21 Aug. a. c. Isprava s'a petrecut în Târgul-Mureșului. Sub titlul de „După foot-ball, bătaie" ce-tim :

„La matchul de foot-ball de Duminică dintre echipele „Mureșul" și „Victoria" din Cluj, aceasta din urmă fiind învinsă, jucătorul Pop III de la „Victoria" a pus mâna pe un pietroi cu care a lovit în cap pe adversarul Szasz Iancu din echipa „Mureșul".

„Poliția, cu mare greutate, a putut opri publicul să nu linșeze pe sălbaticul jucător.

„Rănitul a fost pansat provizoriu de medicul Schuster, care apoi a dispus transportarea la sanatoriul din localitate, unde d. dr. Csabo i-a făcut o intervenție chirurgicală".

Ce trebuia să fie jocul și ce a ieșit din el ? De oare ce însă faptele acestea sunt foarte dese, ele sunt o dovadă că sporturile stârnesc apucăturile sălbatice din om. Ele sunt cu mult mai pre jos de ce erau jocurile noastre din copilărie care aduceau numai plăcere.

Eu și acuma văd copiii jucându-se cu mingea pe ulița mea. Sunt numai ei, fără arbitri, fără registre, fără privitori, fără domni măreți care vin să privegheze ei jocul copiilor.

Niciodată nu-i văd pe aceștí copii bătându-se.

Oare de ce bătrânii nu-și văd de treabă și se amestecă în jocuri care nu-i privesc ? Uite că merge mai bine fără ei. Cum își vâră însă clonțul lor, ies păruelile.

Ei aduc alte socoteli în sânul jocurilor. La mijloc este învârteală de gologani, fiindcă sporturile aduc parale. Echipele sunt plătite. Cea bătută are mai puțini sorți de a fi chemată la alte jocuri. De aici mânia.

Astfel păcatele sporturilor se țin lanț. Bătălii la fel s'au petrecut în toată țara. Mai răsunătoare au fost în Cluj, Bazargic, Constanța. Au dat naștere la lungi învinovățiri între feluritele tabere sportive. Ai fi crezut că n'au să se mai lupte unele cu altele. Totuși iar le vezi pornind la alte întâlniri. Trec peste supărări, că altfel nu ies gologanii.

O ! cu ce vorbe de paradă pășește sportiria în lume, că face și drege și îndreaptă țara, și când colo uite ce este ! Praf în ochii nerozilor. Noi însă tocmai de aceia scriem, ca să deschidă ochii și să nu mai sprijine afâțări care am văzut unde duc.

Și mai sunt multe de scris. Mai avem de povestit despre „Cătușele sportive", adică despre robia celor ce au intrat la joc, vor să scape și nu mai pot.

Așa e povestea lui Humis din Grecia despre care au scris ziarele acum. Să le povestim însă una câte una și poate ca, în sfârșit, mulțimea va deschide ochii și va înțelege că nu trebuie să mai puie umărul la sporul de sălbătăcie.

ARHIM. SCRIBAN

98% din construcţiile noi ale Iaşului au fost parchetate cu PARCHETE DE STEJAR garantat uscate
— PRODUSE DE FABRICĂ —
SIMON & ING. F. WEISMAN
S. I. N. C.
Şoseaua Moara de Foc No. 16 Telefon 1162-1164
Butoaie de stejar prima calitate
cu preţurile cele mai eftine
Resturi de parchete pentru foc
Lei 50 suta de kgr.

„Luna Moldovei"

Se lucrează temeinic la înfrumuseţarea Parcului Expoziţiei dela Copou

In vederea expoziţiei „Lunei Moldovei", parcul de la Copou îşi înfrumuseţează faţa pe zi ce trece...

Vechile pavilioane, complect refăcute sunt aproape de nerecunoscut.

Iar noile pavilioane dau parcului un aspect occidental şi cu desăvârşire interesant.

Pavilionul Moldovei—lucrare de mari proporţii—e aproape terminat.

E o splendidă construcţie în stil românesc, din piatră şi cărămizi, care va frapa prin arhitectura ei specific naţională. Lucrarea aceasta e făcută sub directa supraveghere a d-lui arhitect Grumăzescu şi a d-lui Gr. Profir directorul expoziţiei.

Aproape terminată este şi crama,

E o construcţie din piatră, în stil moldovenesc.

Deasemeni a fost terminat şi coşerul. E foarte interesant construit de specialişti în materie.

Foarte frumos e reprezentat Arcul Academiei Mihăilene.

In general se observă o deosebită bunăvoinţă din partea acelor ce au primit însărcinări să înfrumuseţeze parcul în vederea expoziţiei Lunei Moldovei ce se va inaugura la 15 Septembrie. Z. DESSMOND

Liceul teoretic şi Liceul Comercial de băeţi
„M. Kogălniceanu" din Iaşi
Şcoli cu drept de publicitate — Strada C. A. Roseti 4
Examenul de admitere în clasa I-a de liceu începe în ziua de 2 Septembrie. Elevii vor prezenta la înscriere: 1) Actul de naştere. 2) Certificatul de absolvire a cursului primar. 3) Certificatul de naţionalitate şi 4) Buletinul de vaccinare.
Pentru toate clasele de liceu şi comerţ, cursurile încep în ziua de 8 Septemb. Examenul de admitere în clasa 5-a la liceul Comercial se va ţine în ziua de 5 Septembrie 1937. La acest examen pot fi înscrişi elevii absolvenţi ai cursului inferior de liceu, a 4 clase de Şcoală Normală, de seminar teologic sau de orice altă şcoală echivalentă. — La toate clasele de liceu şi comerţ sunt locuri disponibile. Inscrierile se fac zilnic între orele 8—1 a. m. şi 3—7 p. m.

Căminele culturale

(Continuarea din pag. 1-a)

lui, s'au curăţit câteva fântâni, s'au făcut anchete sanitare printre bolnavii din sat şi s'a înfiinţat un mic depozit de plante medicinale.

S'au îndemnat şi încurajat, şi cu vorba şi cu exemplul, sătenii să cultive cât mai mult grâu, s'au plantat salcâmi pe locurile râpoase şi pe terenurile fugitive din împrejurimile satului, s'au plantat tei şi castani la cimitir, precum şi pomi fructiferi la casa parohială şi la şcoală.

La mărturisirile credincioşilor, parohul duhovnic foloseşte — între altele, — un ingenios şi foarte bine venit mijloc de propagandă pentru cultura pomilor; drept penitenţă, el obligă pe cei ce se mărturisesc să-şi planteze, în jurul caselor lor, cât mai mulţi pomi. E o măsură minunată, pentru care iniţiatorul merită toate felicitările şi încurajarea,—iar rezultatele frumoase ale acestei idei nu vor întârzia a se vedea, având în vedere adânca şi nealterata credinţă a răzăşilor, singurii la care n'au pătruns şi nici nu vor pătrunde niciodată aiurările sectanţilor care bântue prin satele învecinate.

Satul, prin îndemnul conducătorilor căminului, poartă creştinească grijă de cimitirul şi de mormintele eroilor, îngrijeşte de fântâni şi poduri şi face asistenţă socială.

S'au înfiinţat şi se vor acorda premii pentru cel mai frumos *costum naţional*, pentru cea mai frumoasă gospodină, precum şi pentru cei ce au plantat cei mai mulţi şi mai aleşi pomi roditori.

In marea lor dragoste de muncă şi în modestia care îi caracterizează, conducătorii căminului cultural din Romăneşti consideră şi califică rumoasele realizări enumărate mai sus, drept „modeste înfăptuiri", deşi alte instituţii culturale s'ar simţi mândre dacă chiar într'un timp mai îndelungat ar putea înfăptui ceiace căminul din Romăneşti a realizat într'un răstimp atât de scurt ca durată.

Noi, cei cari înţelegem frumoasa menire şi utilitatea acestor instituţii în viaţa rurală, dorim ca fiecare sat şi colţişor al patriei noastre să-şi înghebeze câte un cămin, cu conducători destoinici ca acei ai căminului cultural din Romăneşti.

M. HULUBEI
institutor-Iaşi

Schimbare în Consiliul Casei asigurărilor sociale

In consiliul Casei de Asig. sociale Iaşi, a survenit următoarea schimbare:

In locul d-lui A. Moscovici reprezentantul funcţionarilor în consiliu a fost numit d. Lascar.

Inlocuirea d-lui Moscovici s'a făcut pe motivul că acesta n'a lucrat în interesul acelor pe cari îi reprezenta.

Noul consilier d. Lascar a depus aseară jurământul.

Zilele acestea e vorba să se mai producă unele schimbări în consiliul asigurărilor.

Deasemeni e vorba să se producă unele schimbări şi în consiliul Camerei de muncă.

REP.

Către funcţionarii particulari

Lupta pentru revendicarea drepturilor

Este îndeajuns de cunoscută situaţia precară a salariaţilor particulari de la Iaşi, mai ales acum când toate articolele de primă necesitate au suferit urcări simţitoare la preţ.

Afară de aceasta, zilnic se înregistrează concedieri abuzive, precum şi alte nedreptăţi suferite de funcţionari.

Dacă doriţi să luptaţi pentru ameliorarea situaţiei noastre; pentru ca drepturile câştigate prin lege să devină realitate, veniţi în număr mare la şedinţa de breaslă a Soc. Generale, care are loc astăzi Miercuri 1 Septembrie, ora 9 seara la sediul din Palatul Traian.

Anuarul Liceului Naţional

Cea mai veche şcoală secundară moldovenească, Liceul Naţional din Iaşi, îşi va inaugura cursurile anul acesta într'un cadru solemn.

Vor fi invitate autorităţile, precum şi părinţii elevilor.

Şcoala este condusă actualmente de un om de înaltă pricepere şi caracter: d. prof. C. Stamboliu.

In acest an s'a redactat un frumos anuar al liceului, întocmit de d. prof. Aurel Golimaş, director-ajutor.

La aceasta lucrare colaborează d-nii: prof. M. Bantaş, R. Hobniţki, E. Papu, T. Hotnog, Gh. Florea, A. Golimas, M. Costăchescu etc., care semnează articole privind specialităţile lor.

Lucrarea mai cuprinde şi un bilanţ al activităţii şcolare pe anul 1935-1936.

Prin felul cum a fost întocmit anuarul de către d. Golimas, lucrarea a luat aspectul unei adevărate opere culturale.

Brt.

x Copii trimişi de Serv. Sanitar al Municip. Iaşi, în Colonia dela „Agigea" seria II, se reîntorc în localitate astăzi 1 Septembrie ora 1 amiază, la care oră părinţii copiilor să fie prezenţi în gară, spre a li se preda copiii.

O revistă a caricaturiştilor ieşeni

va apare în curând

D-nii *Ion Sava, Kiriacof, Dr. Buric, Popa, C. Ioanid, Godeil, Brudea, Fredy Toma Simtza, Birjovanu,* au hotărât editarea unei reviste occidentale, alcătuită numai din desene şi caricaturi.

Originala publicaţie săptămânală va avea 24 pagini pe hârtie cromo şi va constitui o revelaţie din punct de vedere artistic cât şi technic. Revista a fost denumită: „CARICATURA".

Sfinţirea mânăstirei dela Durău (Neamţ)

In ziua de 14 Septembrie va avea loc, în cadrul unei solemnităţi deosebite, sfinţirea mânăstirei Durău din jud. Neamţ.

La solemnitate va participa I. P. S. S. Mitropolitul Nicodem şi un mare număr de personalităţi oficiale.

Remarcăm cu acest prilej că pictura bisericei de la Durău a fost refăcută în întregime de către pictorii ieşeni şi studenţi ai Academiei de arte-frumoase, sub privigherea profesorului lor, pictorul N. N. Tonitza.

Lucrarea a fost executată în mod absolut gratuit, chiar şi materialul fiind adus de către echipe de artişti.

Gestul pictorilor ieşeni şi străduinţa animatorului lor, d. prof. Tonitza, merită a fi relevate, ca exemple demne de urmat.

Pregătirea premilitară

Înştiinţare

Se aduce la cunoştinţa tinerilor premilitari ai Subinspectoratului P. P. Municipiului Iaşi, că şedinţele de pregătire premilitară reincep, după cum urmează:

— Subcentrele municipale, în ziua de 5 Septembrie a. c.

— Subcentrele şcolare, în ziua de 12 Septembrie a. c.

— Subcentrele universitare şi al „amânaţilor pentru continuare de studii", în ziua de 3 Octombrie a. c.

Subinspectoratul P. P. Municipiul Iaşi

Informaţii

Noutate de sezon.—Sezonul de toamnă se inaugurează în ziua de 7 Septembrie a. c., seara la Strandul Iaşilor, prin tradiţionala cură de must care va avea loc pe insula din mijlocul lacului, organizată în cadrul unei serbări de gală dată de funcţionarii justiţiei.

x Corurile Mitropoliei şi bisericii Sfântului Spiridon, au reînceput repetiţiile sub conducerea d-lui *Toma Carp*, în sala corului metropolitan.

Până la începerea activităţii, repetiţiile se fac zilnic între orele 7—9 seara, când se primesc şi noile elemente.

Cronica Sporturilor

Macaby-Hacoah, inaugurează

campionatul diviziei naţionale C. la Iaşi

A treia categorie divizionară intitulată C şi organizată de „Liga de Est",— prin simţitoarele înlesniri făcute grupărilor din cuprinsul ei—a atras un important lot de participanţi.

S'au înscris următoarele 16 grupări, repartizate în două serii a câte 8 echipe. Seria A: Victoria,-c. f. r., Macaby-Hacoah şi Ateneul Tătăraşi, din Iaşi, Macaby şi Mihaiu Viteazul din Chişinău, Traian-Tighina, Unirea c.f.r., Paşcani şi Macaby-Bălţi.

Seria B: Dowbus, Muncitorul şi C. F. R. din Cernăuţi, Iahn-Rădăuţi, Cetatea Sucevii, Venus-Botoşani, Stadiu c. f. r.-Bacău şi Ceahlăul din P.-Neamtz.

Comisia campionatului diviziei C., compusă din d-nii: N. Kogălniceanu, Irimescu şi Rădulescu,—în şedinţa din 24 crt., a întocmit partial programul.

Primul tur începe Duminică 5 Septembrie. Echipele ieşene, vor lupta pe trei ronturi: Victoria c. f. r., la Paşcani cu Unirea, Ateneul Tătăraşi, cu Mcacaby din Bălţi.

La Iaşi, campionatul diviziei naţionale C., va fi inaugurat prin partida Macaby-Chişinău contra Macaby-Hacoah din localitate.

De pe acum se anunţă, că jocul va fi viu disputat.

Macaby-Hacoah, organizatoarea matchului, face pregătiri în vederea primei întâlniri oficiale.

Wolley-Ball

Activitatea de Wolley-Ball, redusă în acest sezon, din cauza lipsei unui teren special începe abea acum.

Puternica formaţie locală Macaby—ale cărei performanţe au adus un frumos spor sportului ieşan, a fost invitată să joace la Galaţi, în zilele de 4 şi 5 Sept. unde va întâlni echipele „Polisport" şi „Siretul" campioana regiunei Dunărea de jos.

In vederea acestei deplasări, macabiştii au început antrenamentul pe terenul dela Strand, pus la dispoziţie de dl. Ionel Şoarec.

Dacă vor dispune de timp, ieşenii vor susţine, al treilea match la Brăila, cu Macaby de acolo.

SEMM.

LICEUL ORTODOX DE FETE
Şcoală cu drept de publicitate
— Iaşi, Str. Lascar Catargi 46 —
Telefon 1215
Liceu complect (internat, semi-internat, externat)
Secţie ştiinţifică şi literară.
TAXE MODERATE
Pentru fiicele de funcţionari plata în rate lunare.
Inscrierile zilnic între 11—1 şi 4—6. Examenele de admitere, pentru cl. I la 2 Septembrie, pentru cl. V-a la 6 Septembrie.
Elevele care au depus acest examen la Stat şi n'au loc se pot înscrie aici.
Prospect gratuit la cerere.
Inceperea cursurilor la 9 Septembrie.

Nevralgii dureri de CAP
Testa
DE AVUT PRETUTINDENI

Dr. S. Hernis
BOLI DE PIELE
Cosmetica, Venerice, sifilis
Cons. 2—8
Str. I. C. Brătianu No. 43
Telefon 1592
Tratamente cu
UNDE ULTRA-SCURTE
in abcese, furunculi, flegmoane, limfangite, adenite, Reumatism articular şi muscular. Artrite blenoragice şi tuberculoase. Ischias, nevralgii, nevrite, lumbago, migrene, metrite, salpingo-ovarite, blenoragie cronică, stricturi uretrale, prostatită, orchită, colecystită, angina pectorală, amigdalită, actinomycosă, claudicatio intermittens, tuberculoasă osoasă, osteomyelită.

Azi la Roxy
cu preţuri de vară 8 şi 13 LEI
prezintă 2 opere monumentale
Din lacrimi s'a născut iubirea
cu Garry Cooper, Ann Harding
Al doilea film
Revista revistelor
Paradisul Dragostei
Complectare: Jurnal Românesc

Lingeria POLLO
Ştefan cel Mare 2
IAŞI
angajează
lucrătoare

Azi la Sidoli
3 grandioase premiere într'un program cu adevărat formidabil
Cel mai formidabil film muzical cu dansuri şi cânţece
Muzica mi-e viaţa
in care îşi face debutul pentru prima oară celebrul dirijor de jazz JACK HYLTON cu orchestra sa celebră în toată lumea. Nici o revistă până azi nu a prezentat aşa un film spectaculos ca acesta.
Al doilea film
Impăratul Californiei
cu Louis Trenker, Rud. Klein Rogge şi Marcella Albani
Complectare: Jurnal Românesc

Petreceţi luna Septembrie în
SLANIC - MOLDOVA
Cea mai dulce climă, cele mai bune izvoare. Restaurantul „LEONICĂ" din Slănic a amenajat odăi speciale pentru rugăciunile rituale de toamnă ale vizitatorilor evrei.
VIZITAŢI SLANICUL - MOLDOVEI
MARI REDUCERI DE PREŢURI

Direcţiunea liceului comercial de fete din Iaşi aduce la cunoştinţa celor interesaţi, că anul acesta examenul de admitere în cl. V liceu comercial va avea loc după data de 9 Septembrie 1937.
Tot odată facem cunoscut că se primesc anul acesta în cl. V liceu comercial eleve absolvente a patru clase liceu comercial eleve absolvente a patru clase liceu şi şcoală normală, care au căzut la examenele de admitere în cursul superior al şcoalelor respective.
Direcţiunea liceului comercial de fete din Iaşi aduce la cunoştinţă că anul acesta se pot înscrie eleve cu cinci clase de liceu în cl. VI liceu comercial în urma unui examen de diferenţă la următoarele obiecte: contabilitate, mărfuri, corespondenţa comercială română şi aritmetica comercială după programa clasei V de liceu comercial.

Aţi încărunţit? „Pigmentol" vă redă culoarea naturală a părului.
Depozit: Farmacia Pollak
Str. Ştefan cel Mare. Telefon 235

DE VÂNZARE în condiţiuni avantajoase, imobilul situat în str. Apeduc Nr. 23, având tot confortul, cu grădină de flori şi pomi fructiferi, fiind aproape de Piaţa Halei şi centrul oraşului.

OCAZIUNE RARA. Vând cu preţ foarte redus sufragerie nouă compusă din una vitrină bufet şi masă.
A se adresa la D. Cojocaru str. I. C. Brătianu No. 65.

DE VÂNZARE de ocazie şifonieră cu oglindă. A se adresa la ziar sub B.

DOCTOR
Corneliu Stoian
Genito-urinare, sifilis, venerice
Consultaţii 6—8
strada I. C. Brătianu 58

DOCTORUL
R. DAMSKER
Medic de Spital
Str. Ghica Vodă No. 32
între 7-9 şi 3-6
MEDICINA INTERNA
Boli de inimă—plămâni—rinichi
Telefon 2221

DOCTORUL
OVIDIU CORDESCU
consultă şi operează de:
Nas, gât şi urechi
dela orele 4—7 p. m.
Str. I. G. Duca (Muzelor) 32

Epitropia Generală a Casei Sft. Spiridon Iaşi
Aduce la cunoştinţa generală că în ziua de 3 Septembrie 1937, orele 11, va ţine licitaţie publică cu strigări în cancelaria Epitropiei din Iaşi str. I. C. Brătianu No. 144, pentru vânzarea de veci a loturilor No. 191 şi 192 situate în Staţiunea Balneo-Climatică, Slănic-Moldova.
Concurenţii vor depune o garanţie de 10% asupra preţului, în numerar sau efectea garantate de Stat, la valoarea reală.

DE VÂNZARE PRETUTINDENI
APA DE BREAZU
CONSTIPAŢIE CRONICĂ
1-2 PAHARE DIMINEAŢA PE NEMÂNCATE

DE VÂNZARE PRETUTINDENI
APA DE BREAZU
CELOR GRAŞI LE TOPEŞTE GRĂSIMEA
1-2 PAHARE DIMINEAŢA PE NEMÂNCATE

DE VÂNZARE PRETUTINDENI
APA DE BREAZU
CONSTIPAŢIE-HEMOROIZI
1-2 PAHARE DIMINEAŢA PE NEMÂNCATE

DURERI DE CAP,
ORICÂT DE CHINUITOARE,
ORICÂT DE GRELE
ALUNGĂ IMEDIAT
NOVAL
Antinevralgic cu efect sigur şi nevătămător.
Cereţi la farmacii cutia originală

Contra Hemoroizilor
Anusol Goedecke

Biata presă ieşană!

Toleranţă neiertată

Iaşul regresează în toate domeniile. In ce priveşte presa,... e o adevărată rostogolire!

Situaţia politică şi ad-tivă ce s'a creiat vechei capitale a Moldovei, a făcut ca presa Iaşului, atât de strălucită odinioară, să urmeze şi ea soarta oraşului. Până acum vre-o jumătate de veac, a putut ţine pas cu presa Bucureştilor; însă de atunci, an cu an, a fost distanţată. Şi în timp ce presa bucureşteană lua aspect şi proporţii occidentale, în Iaşi ziarele rămâneau la o tehnică primitivă.

Insă în ciuda împrejurărilor neprielnice, a piedicelor şi a descurajării, ieşenii au izbutit să salveze latura morală, prin probitate, cuviinţă şi intelectualism.

Ne-au ajuns însă vremuri năprasnice. S'a furişat, în ultimii ani, un duh oribil care întinează puţinul ce mai rămăsese bun, şi duce presa la catastrofă.

Am ajuns astăzi, în fosta „Cetate a culturii", cu o neomaipomenită năvală de „ziarişti", de diverse spete şi profesii adiacente. Care-i agramat, care lunatic, care antreprenor de localuri publice, sau meseriaş cu atelier la stradă, sau băiat de prăvălie, sau birjar, sau nu mai ştim ce. Şi nu-i chip să conteşti pe careva, căci te dezarmează îndată cu „cartea de legitimaţie".

Puzderia aceasta a gazetarilor de vreme nouă, ploşniţăraia aceasta, blochează intrările instituţiilor publice şi particulare, exercitând, acolo, un profesionism cu totul special. Nu poţi arunca un chibrit, că nemerești într'un „ziarist"...

Să nu încerci cumva a curăţi gospodăreşte, casa noastră ieşană, de gângăniile acestea, care-o rod, că se răpăd bestial, să te sfâşie. Nu ezită să improaşte cu insulte şi invenţii neghioabe, căci n'au stăpîn, n'au conştiinţă şi n'au Dumnezeu.

*

Am ajuns la asemenea stare de lucruri din pricina unei populaţii timorate şi care şi-a pierdut spiritul de rezistenţă civică. Dar mai cu seamă din pricina toleranţei neiertate a şefilor de autorităţi.

Parcă ar fi amorţit demnitatea conducătorilor de instituţii; ba îţi fac uneori impresia că ar avea atâtea lucruri de ascuns încît se tem şi de un gîndac!

Dar nu poate fi adevărat. Noi nu credem. Nu-i îngăduit să fie adevărat.

Domnilor şefi de instituţii,—pe lângă obligaţia folosinţei juste a banului obştesc, aveţi datoria să păstraţi moştenirea rămasă de la Gheorghe Asache, M. Kogălniceanu, Costache Negruzzi, Gh. Panu, Ion Nădejde. Presa ieşană nu trebue să cadă; nu trebue să cadă atât de jos.

De ce toleraţi ploşniţele oribile? Ce vă leagă de ele? Ce vă pot oferi ele în schimb şi ce pot da Iaşului?

De ce nu le daţi afară?!

INFORMAŢII

x Astăzi 1 Septembrie se redeschide anul şcolar.

Intre 1-8 Septembrie se vor ţine examenele de corigenţă, fine de an şi absolvire, iar la 9 Septembrie vor începe cursurile în mod irevocabil.

x Terminându-se vacanţa, Sindicatul ziariştilor profesionişti din Iaşi îşi reia activitatea.

Pentru astă-seară la ora 8 jum. precis, comitetul Sindicatului se întruneşte în şedinţă.

x Birou de publicitate.— Astăzi 1 Septembrie se deschide în str. Cuza-Vodă No. 42 Biroul de reclame şi publicitate „Standard".

Datorită relaţiilor pe care le are cu întreprinderi similare din ţară şi cunoştinţelor în materie de publicitate ale conducătorilor, Biroul „Standard" va desfăşura o activitate de sănătoasă înviorare a vieţii comerciale şi industriale a Iaşului.

Pentru orice informaţiune a se adresa: Biroul de reclame „Standard" str. Cuza Vodă No. 42 (vis-a-vis de Camera de Comerţ) Tel. 2371.

Azi la Cinema „Scala"

DUMNEAVOASTRĂ
TREBUE SĂ VEDEŢI
ŞI SĂ ADMIRAŢI
CAPO DOPERA A LUI JOHN FORD
NU SUNT VINOVAT! LA SCALA

Al doilea film
Jullio Carminalli
celebrul cântăreţ la Scala din Milano
alături de încântătoarea LILIAN HARVEY
— în —
NOAPTEA VISURILOR MELE

Al treilea film: PREMIERA
MOSCOVA
de altă-dată
film rusesc din epoca pre-revoluţionară

JURNAL PARAMOUNT ŞI COMPLECTARE

Ultimele ploi au compromis

recolta de struguri?

După datele centralizate la direcţia viticulturii din ministerul Cooperaţiei, reesă că starea viilor—în urma ploilor abundente şi continui care au căzut aproape în întreaga ţară în cursul săptămânii trecute—este foarte proastă.

Recolta de struguri din toamna aceasta este compromisă, deoarece marea cantitate de ploae ce a căzut a crăpat pojghiţa boabelor, declarându-se un început de putrezire.

M. S. Regele Carol

va înmâna d-lui căpitan Henri Rang „Premiul naţional al sporturilor"

In urma propunerii d-lui George Plagino, comitetul U. F. S. R. a aprobat ca la deschiderea jocurilor Balcanice dela 5 Septembrie să se acorde d-lui cpt. Henry Rang, câştigătorul premiilor concursurilor hipice de peste graniţă, Marele premiu al sporturilor.

M. S. Regele Carol II, în calitate de preşedinte de onoare al U. F. S. R.-ului, va acorda gloriosului călăreţ marea distincţie sportivă.

x Suprimarea aerodinamicului Bucureşti-Constanţa.— Direcţiunea generală a căilor ferate a hotărât ca, începând de azi Miercuri 1 Septembrie să se suprime trenul automotor rapid Bucureşti-Constanţa.

„Specula la noi a luat aspect de anarhie!.."

a declarat I. P. S. Mitropolit Nicodim

Autorităţile au datoria să intervie efectiv

Intr'o convorbire pe care am avut-o cu I. P. S. Mitropolit Nicodim, a venit în discuţie şi chestiunea care preocupă în momentul de faţă opinia publică: *Chestia speculei.*

Înţeleptul chiriarh al Moldovei spune că specula deşănţată care bântue în ţară, este pusă în legătură directă cu consumul. Dovadă e faptul că numai acele articole trebuincioase, de absolută necesitate şi deci cari se vând mai mult, au preţ de speculă.

Căci speculanţii socotesc că dacă is articole trebuincioase, se vând chiar şi la preţ de specula.

— „Eu însă mai constat în această speculare a poporului, o complectă lipsă de conştiinţă şi moralitate—ne spune I. P. S. Nicodim.

„Specula la noi a luat aspect de anarhie!"...

Căci anarhie se cheamă atunci când legile şi regulamentele ţării nu sânt respectate.

Ştim însă că acei ce ridică colbul anarhiei pot fi pedepsiţi.

Specula este o problemă de stat care trebuieşte să preocupe în cel mai înalt grad pe diriguitorii ţării.

Ea constitue un adevărat atentat la buna existenţă a poporului".

Decădere morală

Dar I. P. S. Mitropolit Nicodim mai găseşte o explicaţie speculei deşănţate dela noi: *lipsa de moralitate.*

Cine pot fi în rândurile speculatorilor decât oamenii lipsiţi de conştiinţă?

Specula este şi un efect al decăderii morale.

Tămăduirea uneia, aduce dela sine şi stăvilirea celeilalte.

Ne aflăm pe un povârniş de imoralitate care nu ştim unde va ajunge.

Vina publicului consumator

O parte din vină o are şi publicul consumator.

E prea indolent.

Speculatorii cunosc destul de bine psihologia poporului, care rabdă şi tolerează. De aceste slăbiciuni profită speculatorii — spune I. P. S. Nicodim.

Soluţia stăvilirii acestei specule anarhice este ca publicul consumator să se abţină cât mai mult de a cumpăra articolele aflate în comerţ cu preţ de specula.

Natural că cel mai nimerit lucru ar fi ca autoritatea să tae pofta speculatorilor.

Vedem însă că şi poporul şi autoritatea rabdă şi tolerează.

GRIG. SPIRU

Informaţii

x *Starea sănătăţii d-lui dr. C. Angelescu*, ministrul educaţiei naţionale, s'a îmbunătăţit, fenomenele pulmonare nemai făcând progres.

De eri seară, în urma venirii d-lui prof. dr. Lupu, care urmăreşte regulat mersul boalei, s'a stabilit, împreună cu medicii curanţi, un tratament mai energic.

x D-na Ecaterina Coteanu a vândut fraţilor ei d-nii Th. şi D-tru Luca, 1 | 12 din imobilul Trei Sarmale-Bucium-Iaşi, cu 20.000 lei.

x Primăria eşană a introdus la Tribunalul local actele de expropriere benevolă, cu d-nii V. Tofan, N. Petrea, V. Hagiac, soţii Ignea şi Gh. Brânzei.

x D-nele Sofia Ungureanu învăţătoare la Coada Stâncei Iaşi, şi Speranţa Maziliu învăţătoare în Păun, au făcut acţiune în contencios pentru că nu au fost transferate la şcoala de fete No. 6 Iaşi.

x Brutarul Simionovici a reclamat parchetului pe Kaţ Marcel din Şos. Păcurari. Acesta a fost încasator la d. Simionovici şi acum este acuzat că ar fi sustras circa 35,000 lei din încasări.

Pe de altă parte Marcel Kaţ a reclamat şi el pe brutarul Simionovici pentru lovire.

x D-na dentistă F. Friedman-Dascal întorcându-se în localitate şi-a reînceput consultaţiile în cabinetul d-sale din strada Cuza Vodă 42.

x Dr. H. APTER, medic dentist întorcându-se în localitate şi-a reluat consultaţiile.

x Dl. Docent Dr. V. Cerchez *întorcându-se din străinătate, a început consultaţiile. Pasajul Trianon orele 2—5 p. m.*

x Doctorul Grigore Osipov-Sineşti şi-a reluat consultaţiile zilnice în orele 3—7 p. m. exceptând sărbătorile.

EXPOZIŢIA
CELOR MAI NOI TRICOTAJE STRĂINE, MĂNUŞI DE PIELE ŞI POŞETE DIN VITRINELE MAGAZINULUI
„FAVORIT"
dovedeşte încă odată gustul şi rafinamentul cu care această firmă alege mărfurile pentru ieşeni

Magistratura moldovenească

Personalitatea d-lui consilier N. N. Gane

prezintată de d. consilier Prof. Buzea

Am relatat la timp solemnitatea dela Curtea de Apel Iaşi, când d. Consilier Tănăsescu a fost instalat ca prezident al S. II-a, în locul d-lui consilier N. Gane ieşit la pensie.

Cu acel prilej d. consilier prof. Buzea (în calitate de Preşedinte de vacanţă), a rostit o vibrantă cuvântare, elogiind personalitatea atât de distinsă a d-lui Gane.

Iată cuvintele prof. Buzea.

In momentul acesta, preşedintele nostru comun d. N. Gane, după o activitate de patru decenii în slujba Justiţiei, se desparte de noi în plină vigoare fizică şi sufletească, prin ieşirea la pensie.

Patru decenii de activitate; un trecut cum nu se poate mai măreţ şi o activitate fără întrerupere şi fără slăbire, cu dragoste şi entusiasm necurmat, în faţa căreia se cuvine să privim cu smerenie şi admiraţie.

Sunt, domnule preşedinte, în marea familie a magistraţilor, oameni de inimă, oameni de înţelegere aceia ce e omenesc în viaţa de toate zilele, oamenii de opinie şi de curaj, oameni care-şi fac un crez, în viaţa lor, din onoare, independenţă şi demnitate. Unul dintre aceştia este şi fostul nostru Preşedinte.

Noi, care am lucrat cu dânsul, ne dăm perfect seama de excepţionalele lui calităţi de om, magistrat, coleg şi şef; Noi ştim, — şi acum putem spune deschis — cât suflet şi câtă grijă, câtă înţelegere şi câtă îngăduinţă pune în dezlegarea pricinelor. In fiecare proces, fără deosebire, punea câte ceva din sufletul lui mare, înţelegător, îngăduitor şi drept. Era judecătorul humanist, judecătorul înţelept, care înţelegea şi îngăduia atât spiritul nou al timpului, cât şi aspiraţiile cu scăderile lui.

Intre noi, totdeauna era apărătorul cauzelor drepte; opiniunile sale nu şi le disimula, atitudinea sa era francă, loială, demnă; şi deşi şeful nostru, totdeauna era atent, prietenos, prevenitor şi cel dintâi la îndatorire, un egal între egali.

Era magistratul cavaler, zelos până la revoltă de independenţa şi demnitatea corpului şi a fiecărui magistrat în parte.

Iată în puţine cuvinte, pentru ce, cu regretul că nu e şi D-sa faţă, schiţăm acest modest omagiu persoanei şi activităţei sale de magistrat, şi-i urăm, cu sentimentul dragostei şi admiraţiunei, dar şi cu melancolia despărţirei, ani mulţi cu sănătate şi deplină mulţumire sufletească.

„Chino-vinul Dr. Ratianu" vin tonic cu China, Cola, Guarana, Genţană şi Glicerofosfat de Calciu, întăreşte organismul, dându-i vigoare. Se recomandă cu mare succes convalescenţilor şi anemicilor, mărindu-le pofta de mâncare. Depozit: Farmacia Dr. Ratianu str. Cuza Vodă No. 83.

BUTOAIE de STEJAR
se găsesc la fabrica
S. & ING. Fr. WAISMAN
ŞOS. MOARA DE FOC 16 Telefon 1162-1164

ASOCIAŢIA „AHVA"
din Iaşi str. Cuza-Vodă No 20
aduce la cunoştinţă, că pentru sărbătorile de toamnă a angajat pe renumitul ober-cantor
S. Feldman din Chişinău
Locurile fiind strict limitate, doritorii de a lua parte la oficierea serviciilor religioase sunt rugaţi de a-şi reţine din timp locurile. — Inscrieri se fac zilnic la secretariatul asociaţiei între orele 11-13 şi 17-19.
Comitetul

Preţuri 12, 20 şi 30 lei
Grădina Pomul Verde
Trupa de operete şi comedii compusă din 25 persoane
Direcţia A. SCHOENFELD cu —
GINA ZLATAIA
SIMON LEIBOVICI
Astăzi Mercuri 1 Septembrie ora 9 jum. seara
Prostituţie americană
Operetă în 4 acte de Horowitz — Muzica de Schlosberg
In curând opereta IUBITUL DIN LUNA

Liceul de fete al Profesorilor Asociaţi
„M. Kogălniceanu"
— Şcoală cu drept de publicitate —
Iaşi Str. Căpitan Păun No. 6
Inscrierile se fac de la 15 August, în fiecare zi de la 9-12 şi 4-6.
Anul acesta funcţionează şi cl. VIII cu ambele secţii literară şi ştiinţifică.
Examen de admitere pentru cl. I la 4 Septembrie.
Se mai pot inscrie în cl. I ca şi în cl. V elevele care au dat examen de admitere la şcolile statului şi n'au avut locuri; precum şi acele dela celelalte clase.
Taxele sunt moderate. Se pot plăti în rate lunare.
Conform nouei legi a învăţământului secundar, cursurile anului acesta vor începe regulat la 9 Septembrie.

Suplineri în învăţământul secundar la Iaşi

La ministerul educaţiei naţionale s'a întocmit tabloul suplinirilor în învăţământul secundar.

La Iaşi au fost numiţi următorii suplinitori:

Religia: Pr. Solomei I. la Gimnaziul Ştefan cel Mare; Popovici Laurenţiu la Lic. Internat şi Lic. comercial; Simionescu I. la catedra Pr. Vuza.

Româna: Costandache M. la gimn. Alex. cel Bun; G. Ivaşcu la lic. comercial băeţi; Morărescu Ioan la gimn. Ştefan cel Mare; Manoliu Filip ore.

Latina: Ionescu Gh. la lic. Naţional; Ianovici H. la lic. Internat; Mihăescu H. la gimn. Alex. cel Bun; Olaru Gh. la gimn. Tg. Frumos.

Franceza: Grigoriu I. la lic. Naţional.

Germana: Rohrlich Filip la lic. comercial băeţi.

Filosofia: Diaconescu V. la gim. Ştefan cel Mare.

Istoria: Condurache Emil la ore; Romândaşu Gh. la gim. Alex. cel Bun; Cosma I. Nicolae la lic. Naţional; Ciurea D. la lic. Ştefan cel Mare:

Geografie: Mihailescu Mihai la Sem. Teologic; Obreja Alex. ore;

Matematici: Creangă I., la lic. Naţional; Vescan Teofil la gimn. Ştefan cel Mare; Borş C. ore.

Fizico-chimice: Constantinescu Al. la gimn. Alex. cel Bun; Luca Ioan la lic. Internat.

Şt. Naturale: Băleanu Alex. la gimn. Alex. cel Bun şi Ştefan cel Mare; Garabedeanu C. la lic. Internat.

Ed. fizică: Stavăr Spiridon la lic. Internat; Lupan Octavian la gim. Alex. cel Bun: Doroftei Gh. la gimn. Ştefan cel Mare.

Desemn: Mironescu Eusebiu la Şc. normală băeţi.

Suplineri la fete.

Româna: Popa Adela ore *Franceza:* Bârgoanu Alice ore; Gorgos Mariana, ore; Meleghi Olga la gimn. Ştefan cel Mare:

Matematici: Barbu Cecilia la lic. comercial fete.

Fizico-chimice: Crăciun Rodica, ore.

Desen: Zamfirescu Lucia la catedra Constantinescu; Suplinitorii se vor prezenta la şcolile respective în ziua de 9 Septembrie.

Şcoala Primară Evanghelică
Iaşi, Str. Banu 14
Situată în centrul oraşului. Patru clase. Cu programa Statului. plus Limba Germană. Corpul didactic select. Pentru L. Germană profesor german, pentru religia ortodoxă preot dela Mitropolie.
Predarea după noile metode pedagogice. Clase mici. Tratamentul individual al elevilor. Taxe moderate. Inscrierile zilnic între orele 10—13 în cancelaria şcolii.
Director: Pastor Hans Maurer

Spitalul „Izolarea" Iaşi
ANUNŢ

Se aduce la cunoştinţa celor interesaţi că pe ziua de 13 Septemb. 1937, ora 11 a. m. se va ţine a II-a licitaţie publică cu oferte închise pentru aprovizionarea spitalului Izolarea cu cantitatea de 13 vagoane păcură tip H. 2-8 şi cu 4 vagoane păcură tip special pen-Dispensarul Antituberculos anexa acestui spital, necesară la încălzitul caloriferului pe iarna anului 1937 | 938.

Condiţiunile şi caetul de sarcini se pot vedea în fiecare zi de lucru la cancelaria adţiei între orele 10—12 a. m.

Medic Primar Director,
No. 855 Prof. Dr. Bălteanu

SCAUN REGULAT
numai cu
PILULELE SLĂNIC

x *D. Avocat Max Silberman* reintorcându-se în localitate şi-a reluat consultaţiile în biroul d-sale din str. Vovidenie No. 12, între orele 8—9 dimineaţa şi 7—9 seara.
(Telefon No. 1805).

x **Dr. Louis Mendel** *dentist întorcându-se în localitate, şi-a reluat consultaţiile în str. Lăpuşneanu 43.*

GRĂDINA POMUL VERDE
Trupa de operete şi comedii cu
GINA ZLATAIA
şi Simon Leibovici
Joi 2 Septembrie 1937
ora 9 jum. seara
Mare reprezentaţie de gală în onoare cunoscutului artist
I. AŞKENAZY
va reprezenta
NEGRESSA
Opereta în 3 acte de Neger
Muzica de Max Halm
Intre acte artistul I. Aşkenany va delecta publicul spectator cu cîteva şlagăre
Orchestra sub conducerea maestrului vienez Adolf Leibovici

ULTIMA ORA

D-nii Mihalache şi Maniu se află astăzi la Cluj

Insă abea săptămâna viitoare vor examina, la Bucureşti, situaţia politică

Bucureşti 1.—D. Ion Mihalache a părăsit aseară Sinaia, plecând la Cluj spre a lua parte astăzi la înmormântarea lui Aurel Socol.

Deasemeni mai mulţi fruntaşi naţional-ţărăniştii din Capitală au plecat aseară la Cluj in acelaş scop.

*

D. Iuliu Maniu, care se afla la Sovata, a plecat ieri la Cluj spre a participa la înmormântarea regretatului fruntaş ţărănist Socol.

*

Deşi s'a vorbit de o întrevedere la Cluj între d-nii Maniu şi Mihalache, ea nu va avea loc astăzi, cu un caracter politic.

Intrevederea politică între cei doi fruntaşi ţărănişti se va produce săptămâna viitoare, când d. Maniu va veni la Bucureşti.

Tot săptămâna viitoare vor avea loc mai multe consfătuiri între fruntaşii ţărănişti sub preşedinţia d-lui Mihalache.

La liberali

Bucureşti 1.—D. Dinu Brătianu înapoiat dela Sinaia a avut întrevederi cu mai mulţi fruntaşi liberali.

Intrevederea Dinu Brătianu-Tătărescu va avea loc la sfârşitul săptămânii.

Şeful partidului liberal este hotărât să convoace delegaţia permanentă spre a soluţiona neînţelegerile din diferite organizaţiuni şi a proceda la reorganizarea cadrelor din provincie.

Dl. Gr. Iunian împotriva măsurilor excepţionale

Bucureşti 1. — D. Grigore Iunian va convoca zilele acestea comitetul central al partidului radical-ţărănesc.

D. Iunian este hotărât să treacă la o acţiune de masse împotriva prelungirei măsurilor excepţionale (starea de asediu şi cenzura).

D. Iunian crede că tocmai regimul excepţional a creat starea de lucruri şi atmosfera de astăzi, cu răspândirea curentelor anarhice.

Pregătirea manevrelor militare

Bucureşti 1.—Săptămâna aceasta au avut loc la Statul Major mai multe conferinţe sub preşedinţia d-lui general Sichitiu, în vederea manevrelor.

D. general Alex. Tătărescu a fost numit şef de stat major al manevrelor.

Pe câmpul de manevre vor veni din guvern d-nii prim-ministru Tătărescu, Radu Irimescu, ministru interimar al apărării naţionale şi general Gladz, subsecretar de stat al armamentului.

La căile ferate se fac pregătiri în vederea transportului trupelor.

In afară de manevrele regale, vor avea loc şi manevre locale pe divizii.

O „Masă rotundă" evreo-arabă la Paris

In perioada de tranziţie va începe schimbul populaţiei

Se anunţă din Paris că, unele cercuri politice locale (Comitetul pentru apărarea drepturilor evreeşti din Răsărit) au luat iniţiativa de a convoca o conferinţă a „mesei rotunde" evreo-arabe, care să soluţioneze problema palestiniană.

Evreii nu vor fi reprezentaţi prin delegaţii Agenţiei evreeşti, ci prin personalităţi neoficiale, deoarece arabii n'au recunoscut juridiceşte „Agenţia Evreeasca".

Se crede că iniţiativa „masei rotunde" a fost inlesnită de faptul că d. Weismann, preşedintele organizaţiei sioniste s'a declarat, în cursul desbaterilor dela Zürich, pentru o federaţie a statelor arabe.

*

In acelaş timp se anunţă din Geneva că apropiata sesiune a Consiliului Ligii Naţiunilor, care se va întruni la începutul lunii Septembrie, va adopta o politică, menită să întârzie soluţionarea problemei palestiniene, deoarece socoteşte că rezolvarea ei nu este posibilă într'un termen prea scurt.

Pe de altă parte, guvernul englez pare mai grăbit. Problema impune urgenţă, aşa încât imediat după sesiunea consiliului, ar urma să înceapă activitatea diferitelor comisii preconizate în raportul comisiei regale.

*

Cercurile politice din Londra cred că forul dela Geneva va accepta proiectul şi că în cursul „perioadei de tranziţie", va începe schimbul de populaţii între zona arabă şi cea evreească.

ORA 12

Delegaţia economică a guvernului

Bucureşti 1.—In cursul dimineţii membrii guvernului au început să se întoarcă în Capitală, venind de la Sinaia.

Consiliul de miniştri care urma să se ţină azi, a fost amânat.

După amează se va întruni delegaţia economică a guvernului, spre a soluţiona cererile de grâu din Germania şi Belgia.

Starea d-lui dr. Angelescu

Bucureşti 1.— Starea d-lui ministru dr. Angelescu se menţine serioasă.

Azi dimineaţă a avut loc un nou consult medical.

Victimele războiului

Valencia 1. — In luptele de la Ternell a fost ucis şi nepotul generalului Queippo de Lano.

Un diplomat persan a decedat la Sovata

Bucureşti 1.—Consulul Iranului la Istambul, care venise pentru a urma cura la Sovata, a încetat din viaţă.

Diplomatul va fi înmormântat la Bucureşti.

DIVER E

Bucureşti 1.—Un cetăţean, anume Cavarenco, din str. Ghica 79, a reclamat parchetului că soţia sa ar fi încercat să-l omoare.

Anume, ea a pus sub pat un vas cu mangal.

Bărbatul a simţit însă şi a evitat asfixierea.

*

Paris 1.—Guvernul a întocmit două decrete de ordin fiscal.

Unul din ele prevede repatrierea capitalului francez aflat în străinătate, până la 1 Ianuarie 1938.

*

Berlin 1.— Cunoscutul aviator şi sportiv german Karl Schwalbe a suferit un accident grav in Marea Baltică.

Conferinţa Micei Antante

România şi pactul ceho-sovietic

Declaraţia d-lui ministru Antonescu

Sinaia 1.—După terminarea conferinţei Micei Înţelegeri, s'a dat un comunicat prin care se arată că cele trei state au hotărât să continue politica de până acum; colaborarea activă cu Societatea Naţiunilor, colaborarea economică în bazinul dunărean, etc.

*

Cei trei miniştri de externe au făcut aseară declaraţii presei.

Un ziarist dela ziarul „Narodni Politika" l-a întrebat pe d. Victor Antonescu dacă pactul încheiat între Cehoslovacia şi Uniunea Sovietică nu jeneză Mica Înţelegere.

D. Antonescu a răspuns:

— „Intrebarea pe care mi-o puneţi nu mă stânjeneşte deloc. Pactul ceho-sovietic a fost încheiat *cu aprobarea categorică a României şi Jugoslaviei.*

In ce priveşte ţara mea, guvernul român departe de a dezaproba pactul ceho-sovietic, priveşte în mod favorabil legătura între Cehoslovacia prietenă şi aliată, şi cel mai mare stat vecin al României, cu care întreţinem bune raporturi de vecinătate şi amiciţie.

O declaraţie a d-lui Stoiadinovici

D. Stoiadinovici a declarat unui redactor al „Dimineţii":

— „Sunt mai mult decât mulţumit de lucrările Micei Înţelegeri, care au dovedit încăodată perfecta identitate de vederi între cele trei state ale noastre".

Plecarea delegaţilor

La orele două noaptea d. Krofta, ministrul de externe al Cehoslovaciei, a plecat spre Praga.

D. Stoiadinovici a plecat în acelaş tren cu d. Tătărescu până la Chitila, de unde primul ministru jugoslav s'a îndreptat spre graniţă, iar preşedintele de consiliu român spre Bucureşti.

Impresia la Paris

Paris 1.—In cercurile politice şi diplomatice dela Paris, lucrările Micei Înţelegeri au provocat o bună impresie.

Toate ziarele dezmint zvonul că Mica Înţelegere ar fi discutat recunoaşterea imperiului italian.

Dl. Mussolini va face o vizită în Germania

Berlin—1. Dl. Mussolini va vizita Germania în zilele de 25 şi 26 Septembrie.

Şeful guvernului italian se va duce la Berchtesgaden: apoi va însoţi pe d. Hitler la Munchen.

Dl. Mussolini va sosi în Germania împreună cu contele Ciano ministerul italian de externe, şi diverse personalităţi politice şi militare.

*

Londra 1.— Corespondentul din Berlin al ziarului „Daily Telegraph", anunţă că, în capitala Germaniei se fac pregătiri în vederea vizitei d-lui Mussolini.

Eri, s'au ridicat în piaţa „Unter der Linden" mari stâlpi cu drapele cu svastică, spre a se constata ce impresie fac. In acelaş timp a sosit în Germania senatorul Bocelini, prefectul poliţiei din Roma, împreună cu d. Letto, inspector general al siguranţei italiene şi numeroşi poliţişti italieni. Ei au fost întâmpinaţi la frontiera germană de d. Himler, şeful poliţiei germane.

Ştiri poliţieneşti

O agresiune sîngeroasă s'a înregistrat în Şoseaua Moara de Foc.

Săteanul Const Radu din Miroslava (Iaşi), a fost înfruntat de numiţii I. Gheorghiu şi C. Moraru din Cartierul P. Bogdan.

Ei l-au lovit cu cuţitele pe sătean, lăsându-l într'un lac de sânge.

Const. Radu a fost ridicat apoi de trecători şi transportat la spitalul Sf. Spiridon.

Cazul d-lui Matache.—La spitalul Sf. Spiridon a fost internat dl. I. R. Matache, regisor la Teatrul Naţional din Iaşi.

D-sa stând în grădina Teatrului, s'a simţit deodată rău, căzând în nesimţire. D. Matache suferă de inimă.

La spital i s'au dat îngrijirile necesare.

Un chelner necinstit.—Dl. C. Stoicescu, restaurator în Parcul Expoziţiei, a reclamat la Comisia I-a pe chelnerul Petru Soare.

Acesta marca un preţ la cassă; iar la socoteala clienţilor încărca nota de plată.

Accident la o fabrică. — Lucrătorul Ion Bucevschy, dela fabrica „Colorator" (str. Sf. Andrei 39), aplecându-se prea mult peste o balie în care se alla material pentru vopsit, a căpătat arsuri serioase de la aburii fierbinţi şi a fost transportat la spitalul israelit.

Un caz ciudat.—Gardianul public din str. Anast. Panu a observat taxiul cu Nr. 2002 Iaşi, care trecea în viteză, transportând un sicriu.

Poliţistului i s'a părut faptul suspect şi a somat pe şofer să oprească.

Şoferul însă a accelerat viteza şi a dispărut.

I-a furat copila— A reclamat Victoria Ciorbă din Şos. Păcurari 14, că o femee pe care o ţinuse în gazdă—anume Anica—a venit acasă la ea în lipsa ei dela domiciliu, şi i-a luat copila în etate de 6 ani şi câte-va lucruri casnice.

Diverse.— Un furt de obiecte casnice s'a comis la d. Lazăr Căruntu din str. Canta No. 24. Rep.

Un avion aterizează forţat

Constanţa 1.—Ieri după amiază, pe teritoriul comunei Ciotina, a aterizat forţat un avion militar pilotat de maestrul mecanic Manea şi având pe bord pe locot. Zacheu.

Avionul plecase dela Pipera spre a participa la exhibiţiile aviatice dela Mamaia, dar pe drum a terminat combustibilul.

M. S. REGELE în Capitală

Sinaia 1.—Ieri după amiază M. S. Regele şi Marele Voevod Mihai au părăsit Sinaia, înapoindu-se în Capitală.

INFORMAŢII

x Ieri, 31 Aug., a avut loc la Cimitirul Eternitate înmormântarea mult regretatei învăţătoare, d-ra *Virginia I. Mănescu*, fiica pensionarului institutor I. Mănescu.

Numeroşi membri ai Blocului pensionarilor, în frunte cu d. Victor Munteanu, preşedinte, Maior Constandache, Gr. Roiu, Av. Lelescu, Moţoc etc., au luat parte la ceremonia funebră atât de dureroasă.

x Dl. A. M. Frimu, redactor pentru Moldova al ziarului „Curentul", ne roagă să arătăm că acest ziar n'a solicitat răspuns la chestia palestiniană la nici o personalitate ieşană, în afară de dl. prof. A. C. Cuza.

x Ieri s'a înregistrat un caz de tifos exantematic în str. Săulescu.

Bolnava, o copilă, a fost internată în Spitalul Izolarea.

x *Dl. Prof. Dr. L. Ballif* consultă zilnic între orele 5-7. Boli nervoase şi endocrine. Str. Sărărie 100.

PIERDUT biletul No. 823303/1935 al unei iepe proprietatea d-lui Ion Gavril, vizat pe numele Vasile Anastasiu din din Iaşi str. M. Sturza No. 15. Se declară nul.

Primăria Municipiului Iaşi

PUBLICAŢIE

Se aduce la cunoştinţa celor interesaţi, că în ziua de 16 Septembrie 1937 ora 11 a. m. se va ţine la această Primărie din str. Alexandri 14, licitaţie publică pentru vânzarea următoarelor parcele:

No. 13 bis din regiunea Nicolina Nouă în suprafaţă de 450 m. p., licitaţia începând dela de la 12 lei m. p.

No. 2 parcela No. 43 din regiunea Şapte Oameni în suprafaţă de 437 m. p., licitaţia va începe dela 20 lei m. p.

Licitaţiile se vor ţine în conformitate cu art. 88—110 incl. din L. C. P. cu art. 31—53 din Regulamentul O. C. L. şi normele generale pentru ţinerea licitaţiilor publice, publicate în M. O. No. 127 din 4 1931.

Centrele stiliste din Moldova şi Basarabia

vor fi vizitate de păr. Niculea, şeful propag. misionare.—Mari adunări religioase, în cursul lunei Septembrie

In cursul lunii Septembrie, părintele Gh. Niculea, şeful propagandei misionare religioase, va vizita centrele stiliste din judeţele: Baia, Neamţ, Iaşi, Tutova, Tecuci, Vaslui, Soroca, Bălţi şi Lăpuşna, interesându-se de activitatea desfăşurată de preoţii misionari şi propagandiştii teologi cari au fost însărcinaţi în cursul acestei veri, cu combaterea stiliştilor.

Tot în cursul acestei luni vor avea loc în unele centre, mari adunări religioase demonstrative, la care va participa şi Păr. Niculea cu o echipă dintre cei mai distinşi preoţi misionari, cu care prilej se vor face slujbe religioase în sobor dându-se lămuciri explicative poporului pe rhestia calendarului îndreptat.

O nouă şi bogată

expoziţie permanentă

de: **perdele, cuverturi, feţe de mese** din ponlace, fillet şi diferite combinaţii artistic lucrate de mână, prezintă Onor. clientelei sale

Mag. „LA GHEM"

Str. Ştefan cel Mare 2 (alături de Fraţii Hirschensohn)

Vitrina magazinului

„EDUARD"

s'a împodobit cu noutăţi de sezon

Parchetele stejar

S. & ING. Fr. WAISMAN

sunt uscate şi neîntrecute în calitate

Şos. Moara de Foc 16 Telefon 1162—1164

TYP

Cel mai sigur purgativ

Amatori fotografi

Developaţi, copiaţi, măriţi la

Fotograful Z. WEISS

Piaţa Unirii

Găsiţi Rollfilme, Pakfilme, Plăci Agfa, Kodac etc. cu preţurile fabricei. — Se copiază, se măreşte şi se developează gratuit la Studio Fotografic

Weiss PIAŢA UNIRII

STRANDUL IAŞILOR

TARIF

Intrare Generală--10 minutei canotaj	lei	5
Basin, plajă, garderobă, duşuri, aparate de gimnastică, etc. pentru copii, elevi şi studenţi cu legitimaţie	lei	15
Idem. pentru maturi	lei	20
Basin, plajă, etc. pentru copii, elevi şi studenţi cu legitimaţie, abonament cu 10 numere	lei	100
Idem, pentru maturi, abonament cu 10 numere	lei	150
Canotaj, 1—4 persoane, 1/2 oră	lei	20
Garanţie restituibilă lei 20		
Canotaj, 1—4 persoane, o oră	lei	30
Garanţie restituibilă lei 30		
Popicărie, pentru o echipă compusă din oricâte persoane, 1/2 oră	lei	30
Popicărie, idem pentru o oră	lei	50

Şeful echipei nu plăteşte intrare.

Timbrul aviaţiei de lei 1 la biletele până la lei 20 exclusiv şi de lei 2 la biletele de la lei 20 în sus, se plăteşte separat.

ANUL XXXIII No. 9123

ABONAMENTE:
Lei 350. . . . . pe un an
„ 180. . . . . „ 6 luni
„ 90. . . . . „ 3 luni
„ 35. . . . . „ 1 lună
„ 1500. . . Instituții publice

Atelierele tipografice „Opinia"
IAȘI STR. LAPUȘNEANU 37

1 LEU

OPINIA

Ziar popular cotidian

VINERI 3 SEPTEMBRIE 1937

TELEFOANE
Redacția . . . . . No. 1298
Administrația . . . . „ 1299
Serv. de noapte red. . „ 1436
„ admin. . . . „ 1567

Redacția și Administrația
IAȘI STR. LĂPUȘNEANU 37
Director: C. R. GHIULEA

ATITUDINEA MICEI INȚELEGERI

Conferința de la Sinaia a Micei Antante s'a încheiat prin reafirmarea solidarității celor trei state.

După cât transpiră din presa franceză, reuniunea dela Sinaia a fost precedată de unele schimburi de vederi la Paris și Londra. Iar influența acestei prealabile pregătiri diplomatice s'a oglindit în rezultatul încheierilor de la Sinaia.

*

Prima grijă a conducătorilor Micei Antante a fost, ca deobicei, *s.ujirea păcii europene.* **Și spre acest sfârșit, s'a reafirmat adeziunea deplină a Micei Antante la blocul franco-britanic.**

In vederea apropiatei sesiuni a Societății Națiunilor, s'a discutat la Sinaia chestiunea recunoașterii imperiului italian. Și după cît pare, s'a lăsat problema în suspensie, — rămînînd ca atitudinea definitivă să fie fixată la Geneva.

E un act de condescendență al Micei Înțelegeri, față de Anglia.

*

S'a mai examinat problema ruso-polonă.

România și Jugoslavia și-au reînoit aprobarea pentru politica Cehoslovaciei care a culminat prin pactul ceho-sovietic.

Și prin aceasta, s'a făcut un act de condescendență față de Franța.

La rîndul ei, Cehoslovacia a apreciat și a aprobat strîngerea alianței polono-romîne,— alianță al cărei înalt rol pacific este netăgăduit.

*

S'au mai discutat chestiuni de ordin economic, stabilindu-se unele posibilități de colaborare economică cu celelalte state din basinul Dunărean,—*fără ca economicul să influențeze politicul.*

Și în rezumat, orientarea Micei Antante rămîne, ca și până acum, în sfera politicei franco-britanice.

REP.

In jurul micului rege Petru II

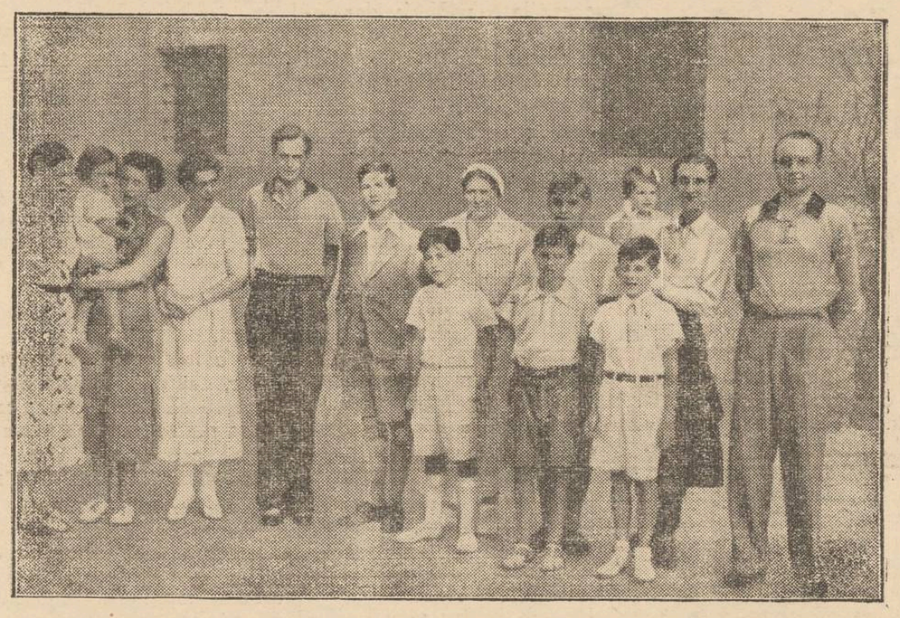

Micul rege Petru II al Jugoslaviei își serbează, la 6 Septembre, ziua de naștere. Membrii familiei regale s'au adunat la castelul Bredo în Slovenia, pentru a serbători evenimentul.

In clișeu, dela stînga spre dreapta : Ducesa de Kent ; prințesa Olga ținînd în brațe pe mica prințesă Nicola a Greciei ; Arhiducesa Elena a Rusiei (mama prințesei Olga); Ducele de Kent ; tînărul rege Petru II ; Regina mamă Măricara ; tînărul prinț Alexandru ; prințesa Olga având în brațe pe mica prințesă Elisabeta ; Prințul-regent Paul. Iar în față prințișorii Tomislav, Nicolae și Andrei.

Din toată lumea

Prăpădul sifilisului

Am arătat ieri că proporția cea mai mare de tuberculoză o în biata noastră Moldovă.

Acelaș lucru arată statistica și în ce privește sifilisul, proporția sifilisului este de 8,10 la mie în Oltenia; 11,59 la mie în Muntenia; 6,26 la mie în Basarabia; cam tot atâta în Ardeal.

Iar în vechea Moldovă proporția este de 23,22 la mie! Foarte trist...

Mormonii și Poligamia

Intreg statul Utah din America de nord, a fost dat în judecată de către guvernul Statelor-Unite. Și iată din ce cauză:

După cum se știe, legile americane interzic cu desăvârșire practicarea poligamiei, adică a convietuirii unui bărbat cu mai multe neveste.

In regiunea mai sus amintită, trăește poporul mormonilor, care au drept dogmă religioasă, poligamia.

In văile pierdute al munților Arizona, secta mormonilor, neținând samă de legile și dispozițiile în vigoare, a continuat să practice poligamia în mod clandestin. Și deaceia toți locuitorii statului Utah au fost dați în judecată.

Urmează acum ca Tribunalul, spre a se documenta mai bine, să facă „o descindere la fața locului".

Peniruce poți fi condamnat la moarte în Rusia

Printre numeroasele condamnări la moarte care se anunță zilnic din Rusia, s'au produs două care ies din comun.

Faptul s'a petrecut la Darzbansky, în republica Kirkiză.

Tribunalul din zisa localitate a condamnat la pedeapsa capitală un învățător și un preot mahomedan, pentru că: „au speriat pe copii. vorbindu-le despre draci și fantome, corupându-le astfel moralitatea.

E vorba despre obișnuitele credințe religioase pe care învățătorul și preotul le-au expus elevilor în școală, Și de aceia au plătit cu viața.

Cea mai mare gară aeronautică din lume...

...se construește actualmente în Germania.

Guvernul Reichului a dispus renovarea gării aeronautice de la Tempelhof (lângă Berlin) care va deveni cea mai monumentală clădire de acest fel.

Va fi ridicată pe un teren circular de 250 metri diametru, înconjurat de clădirile administrative. Halluri de sticlă de 100 metri lungime, 50 lărgime și 19 înălțime se vor ridica în dreapta și în stânga construcției.

La marginea terenului se vor ridica tribune în semicere de 1.200 metri, pentru 60.000 spectatori. Bufetul va putea adăposti 2.000 persoane.

Pista de îmbarcare, în întregime acoperită, va permite mișcarea simultană a 12 avioane mari. Va avea 380 m. lungime.

Terenul de decolare va avea o lungime de 2 Km. și 1 Km. 700 lărgime.

Marlene Dietrich și barbații

Celebra vedetă Marlene Dietrich, întrebată de ziariști, și-a mărturisit părerile în ce privește bărbații.

In primul rând, Marlene a precizat că nu prea agreează pe „băeții frumoși".

— „Spiritul, farmecul personal, inteligența, sânt atracțiile principale ale unui barbat (spune vedeta). Aceste calități morale comptează, pentru mine, mai mult decât armonia feței sau a corpului unui barbat".

Dar Marlene Dietrich are o părere excelentă despre barbați,—ceia ce se constată din următoarele vorbe:

— „Aș da mult să fi fost născută barbat. După părerea mea, barbatul are un spirit mai limpede, mai complect, decât al femeii. Și nu văd, la noi femeile, nimic care ar putea contrabalansa superioritatea masculină",

Iată o părere care nu va fi pe placul feministelor.

Se suprimă biletele C.F.R.
de Duminică și sărbători

Direcțiunea generală a căilor ferate a hotărât ca începând de la 1 Octombrie 1937, să se desființeze biletele de dus întors ce se eliberează Duminicile și sărbătorile.

Trusturile și fiscul scumpesc viața

Noile taxe pe articole de primă necesitate,—sînt exorbitante

de V. TEODOREANU, profesor

In'r'un articol precedent, am afirmat ca vina speculei, o poartă trusturile și fiscul. M'am ocupat de trusturi. Astăzi, mă voiu ocupa de fisc.

M'am dus la piață, să cumpăr pește. Toți detaliștii mi-au spus că dela 24 August, s'a scumpit peștele cu 5 la sută. Am făcut scandal. Mi-au arătat Decretul-Lege, prin care s'a pus o taxă de 5 la sută asupra vânzării oricărui pește din țară. Știți pentru ce plătim noi acești 5 la sută în plus ?

Vă rog să ascultați: *această taxă nouă de 5 la sută este pentru județul Tulcea* ! Adică toate cele 70 de județe din țară, plătesc 5 la sută, pentru județul Tulcea !

Iată o lege genială !

Par'că văd că și celelalte 4 județe : Cetatea-Albă, Ismail, Constanța și Caliacra, cari ne trimit pește din Marea-Neagră —ca și Tulcea—, vor cere un spor de 5 la sută. Dar toate județele de-a-lungul Dunării, nu ne trimit pește? Vor cere și ele aceiași favoare. In special orașele Galați, Brăila și Giurgiu. vor cere aceiași favoare, căci au același drept ca și Tulcea.

Dar să intrăm în fondul chestiunei.

Pe deoparte guvernul a făcut o lege împotriva speculanților și pe de altă parte, a pus niște taxe atât de mari pe articolele de prima necesitate, încât nu știm care este mai speculant : *statul* sau *trusturile*? Să lăsăm să vorbească cifrele, ci ci sunt edificatoare. Dau câteva exemple cu bumbacul, cimentul, verdețurile, orezul, talpa și maslinele.

1) *Bumbacul.*—Pentru acest articol de primă necesitate, pentru toată lumea—orășeni și țarani—se plătea o taxă de 9 lei la un kgr. până în anul 1936. Din 1936 se plătește o taxă de 39 lei (trei zeci și nouă) la kgr. Deci, taxa la bumbac nu s'a ridicat cu 10, ori cu 20, sau 30, sau 40 la sută, ci s'a ridicat cu .. 333 la sută.

Apoi aceasta este ieftenirea vieței ? Când pe țăran cămașa îl costa 100 lei în 1935 și acum îl costă 240 lei, cine este speculantul ? Ce zice Ministerul Sănătății și ce zic bolnavii de scumpirea bumbacului adică a vatei ? Scumpirea la vată este o crimă. Fac o reflecție printr'o întrebare:

Ce zici tu Democrație ?

2) *Cimentul.* — Cimentul se vinde, loco fabrică, cu 15 mii lei vagonul. Transportul dela 1 Aprilie 1937 este de 20,400 lei (douăzeci mii, patru sute) pentru 300 kilometri. Deci de la producător, până la consumator, vagonul de ciment, numai prin transportul pe C. F. R. capătă o valoare peste dublu, adică 135 la sută. Cine scumpește cimentul, prin urmare ?

3) *Verdeturile.* — Invinuiam pe un negustor detailist pentru faptul că nu aduce verdețuri din Muntenia, de unde le-ar cumpăra cu jumătate de preț. Iată ce mi-a răspuns : „După noul tarif dela 1 Aprilie 1937, C. F. R., a sporit taxele de transport pentru un vagon dela București la Iași, cu rotunda sumă de 20 mii lei". Ce ziceți ?

4) *Orezul, talpa, masinele, etc* Taxele pentru orez s'au sporit cu 164 la sută, pentru talpă cu 66 la sută, pentru masline cu 50 și așa mai departe.

Nu voiu înșira cele 72 (*șapte zeci și două*) de taxe, impozite și timbre, pe care le plătește negustorul detailist. Citez câteva : impozitul pe cifra de afaceri, s'a majorat din 1936 dela 2 până la 4 la sută și 6 la sută : tot în acest an s'a inființat taxa statistică de 2 la sută, apoi tot un 2 la sută pentru instituțiile sanitare (ca bolnavii să moară toți pe porțile spitalelor); taxa fondului național al aviației prin timbrarea facturilor și notelor de comande, etc. etc. Oare, nu-i mai rău azi ca sub epoca fanarioților ?

*

Deci vina scumpirii vieței este a fiscului, pe lângă lăcomia trusturilor. Negustorul detailist nu este așa de vinovat, decât cu oarecare excepții.

Și apoi, negustorul detailist nu poate minți fiscul din cauza registrelor. Negustorii engrosiști și trusturile mint cu

(Continuarea în pagina 2-a)

Și publicul are îndatorirea
să ajute sforțările Serviciului Sanitar

Urmărim de-aproape activitatea d-lui dr. Cădere, medicul șef al orașului nostru, precum și a tuturor medicilor de circumscripție, a medicilor șefi de spitale și a întregului corp medical. Și constatăm că se depun sforțări foarte mari pentru sănătatea Iașului. Dar se lucrează de cele mai multe ori, cu mânile goale. Lipsesc mai totdeauna fondurile.

Mai constatăm însă, încă un fapt îngrozitor : cetățenii Iașului refuză să se conformeze celor mai elementare reguli de higienă.

Astfel cei mai mulți locuitori fac economie exagerată la săpun și chiar la apă ; nu vor să-și ție curat curțile ; aruncă gunoaie unde se nimerește ; nu înțeleg să întrebuințeze cât mai des minunatul și eftenul dezinfectant, care e apa de var ; iar sfaturile înțelepte cuprinse în ordonanțele Serviciului Sanitar le intră printr'o ureche și le iesă prin alta.

N'avem ce face cu guvernanții de la centru care sânt risipitori în capitala țării și sunt sgârciți în provincie. Ne stă însă tuturor în putere să îndeplinim cu rigurozitate sfaturile și îndemnurile sanitare; să ținem curat curțile și să nu aruncăm gunoiul în stradă.

Dacă noi locuitorii, am fi de treabă, Serviciul Sanitar al orașului Iași ar face operă bună și am fi feriți de epidemii...

Pe când așa...

I. L. BASARABEANU

Monumente ieșene

Cine a zidit mînăstirea Hlincea ?

Nu toată lumea știe că contimporanii au zis „mânăstirea lui Zotu", mânăstirii căreia o altă posteritate și noi cei de astăzi îi zicem Hincea. Nu știu anul, când s'a zidit în vremea lui Petru Șchiopul această mânăstire. Din documentele prețioase domniei acestuia, aflăm că a fost zidită de Zotu Cigara, ginerile lui Petru Șchiopul, adică soțul domniței Maria.

Dela acest Zotu Cigara, avem păstrată o pecete dublă (mânerul are la fiecare capăt câte o pecete) lucrată artistic într'un agat fin, cu gravuri la amândouă capetele. La capătul cel mare se vede o figură, împrejurul căreia se citește următoarea inscripție: Zota de Cigara *ipat* (excelență) de Valachie. In partea opusă e gravat blazonul lui, un braț de cavaler ținând în mână o spadă. (Arta și Arh. 1931-32 pg. 75).

Pisania veche a bisericii nu ni s'a păstrat. Avem însă pe acea pusă în 1660 de Ștefăniță Lupu, care în traducere românească are următorul text:

„S'a înălțat din temelie dumnezeiască și prea venerata această biserică a sfântului și slăvitului marele mucenic Gheorghe, purtătorul de biruință, cu ajutorul bănesc și cu cheltuiala prea credinciosului stăpân, Io Vasile Voevod, apoi s'a zugrăvit de prea credinciosul și prea strălucitul fiu al său, domnul Io Ștefan Voevod, stăpân a toată țara Moldo-Vlahiei, pentru mântuirea lor sufletească și veșnica pomenire a părinților lor, arhipăstorind prea sfârșitul mitropolit al Moldovei Sava, fiind egumen prea cuviosul chir Dositeiu, în anul dela facerea lumii 7169, iar dela iconomia întrupării 1660, indictionul 13 luna Noemb. 20".

Dar la 1627 Mai 18, aceeaș mânăstire se zicea mânăstirea zidită de *Zotu la Hlincea.*

Alte câteva documente, găsite la Constantinopol și publicate în Cercetări istorice (a. VIII—IX), dau informații prețioase despre mânăstirea aceasta, informații cari n'au fost utilizate până acum în nici o lucrare.

Așa, printr'un document din 1660 Mai 11, Ștefăniță Vodă Lupu dăruește mânăstirii Hlincea, satul Hlincea și 15 poslușnici. Nu spune, după cum este obiceiul în astfel de ocaziuni, că a fost zidită sau refăcută cu cheltuiala tatălui său.

In același document mai departe citim următoarele: „iar rugătorii noștri, călugări dela această mânăstire să aibă a ne scrie pe noi și pe părinții noștri la sfântul și marele pomelnic... și să ne facă pomenire din an în an...". Dacă Vasile Lupu, tatăl lui Ștefăniță Vodă ar fi fost ctitorul mânăstirii Hlincea, ar mai fi trebuit să impună oare călugărilor prin acest document „a ne scrie pe noi și pe părinții noștri la sfântul și marele pomelnic", când știut este

(Continuarea în pagina 2-a

Crâmpee din frumusețile și comorile țării noastre

Curtea de Argeș

Biserica Domnească. — Mormîntul lui Radu Negru-Vodă.—Mînăstirea. — Palatul regal. — Amintiri despre Carmen Sylva.

Curtea de Argeș este un vechi oraș românesc, de pe la 1330 încoace, plin de liniște, poezie, natură vie și încântătoare !... Aici se găsește zidită *Biserica Domnească*, începută de Basarab Voevod, terminată de Radu Negru Vodă, fecioriul lui Nicolae Alexandru și tatăl lui Mircea cel Mare. Biserica, întreagă și astăzi, cruciformă, e zidită din straturi paralele de bolovani și cărămizi. Se află chiar în incinta palatului domnesc—era o biserică de curte, un paraclis. Fiindcă tocmai ai i era scaunul domnesc —deci *Curtea* domnească — după ce fusese mai înainte la Câmpu-Lung, s'a și numit *Curtea de Argeș..., de pe Argeș.* Se văd încă ruinele palatului domnesc, cu pivnițele, cu dependințele, poarta de intrare; casa paznicului actual e clădită pe temeliile vechiului corp de gardă... In interiorul bisericei s'au descoperit—în 1920 —multe morminte, dintre care cel mai de seamă îl aflăm al lui *Radu Negru Vodă*, așezat într'un sarcofag de piatră. Se văd destul de clar podoabele de îngropăciune, armura de cavaler medieval : perlele scânteietoare ale diademei, inelele mari cu pietre. rămase pe degete, mărgăritarele chenarului dela guler și vestă, pasmanteria cu perle a a tunicii de purpură ; nasturii de aur cu stema Basarabilor— foarte mulți, de sus dela gât până jos la genunchi, cât ținea haina ; galoanele, șerpuite ale manșetelor ; mărgăritarele centurei, cu minunata *pafta cu aur* (azi la București). Paftaua reprezintă un castel medieval, turnuri de apărare, la lături, cu ferestre strâmte rânduite în plan dublu, în locuri de completare. cu portal, balustradă, foișor ; în balconul portalului stă o lebădă cu cap de femeie...

Ceva în plus întâlnim la acest mormânt: se păstrează încă mustața și o șuviță de păr castaniu ; chiar dantura se cunoaște destul de bine... E un schelet relativ bine păstrat...

*

Trecem de acolo către prea frumoasa *Mânăstire a Argeșului.*

Este cea mai impunătoare din tot Orientul creștin, e o nestimată... Nu degeaba specialiștii o socotesc: „una din raritățile artistice ale întregului Răsărit ; o minune din lumea fantastică a basmelor ; o Capo d'operă de cizelură, care dovedește un mare talent de iscodire a motivelor decorative și o neîntrecută dibăcie tehnică în executarea lor"...

Iată crâmpee din farmecul ei : o turlă mare, unde se află marea cupolă susținută de stâlpi sculptați, 2 turnulețe sucite ca o funie, ce stau gata-gata să se prăvale, pridvorul din fața bisericii, din marmură—un fel de baldachin—ornamentații foarte variate, încât nu întâlnești doară la fel, pietre dăltuite cu mare artă, discuri de mărimi diferite, iar

(Continuarea în pagina 2-a)

Liceul teoretic și Liceul Comercial de băeți

„M. Kogălniceanu" din Iași

Școli cu drept de publicitate — Strada C. A. Rosetti 4

Examenul de admitere în clasa I-a de liceu începe în ziua de 2 Septembrie. Elevii vor prezenta la înscriere: 1) Actul de naștere. 2) Certificatul de absolvire a cursului primar. 3) Certificatul de naționalitate și 4) Buletinul de vaccinare.

Pentru toate clasele de liceu și comerț, cursurile încep în ziua de 8 Septemb. Examenul de admitere în clasa 5-a la liceul Comercial se va ține în ziua de 5 Septembrie 1937. La acest examen pot fi înscriși elevii absolvenți ai cursului inferior de liceu, a 4 clase de Școală Normală, de seminar teologic sau de orice altă școală echivalentă. — La toate clasele de liceu și comerț sunt locuri disponibile. Inscrierile se fac zilnic între orele 8—1 a. m. și 3—7 p. m.

D-ra ROSA

fostă asociată cu Dl. Kleiner la atelierul de

Coafură de damă din Strada Lăpușneanu 21

(vis-a-vis de Campus & Bassa)

anunță onor clientelă că a preluat personal atelierul, cu toate aparatele și instalația modernă, atelierul rămânând instalat la adresa de mai sus.

Tot odată anunță angajarea D-rei NATALIȚA care a lucrat la coafor Traian.

CELE MAI MODERNE

mătăsuri și stofe

găsiți cu prețuri de fabrică la magazinul

LYON

Str. Alexandri 11 lângă B-ca de Credit Român

Nevralgii dureri de CAP

Testa

DE AVUT PRETUTINDENI

VIZITAȚI:

EXPOZIȚIA Internațională din

PARIS

Coasta de Azur

Nissa

Monte Carlo

Roma

Florența

Milano

Veneția

Lido

Ultimele Inscrieri pentru

4—24 Septembrie

Excursie de primul rang

Tren simplon cl. II

EXCURSIA URMATOARE

16 Sept. — 6 Oct.

Inscrieri la:

Turismul Mondial

Conducere: M. Barasch și I. Brebu, București, Calea Victoriei 60, Tel. 4.85.07

Iași: Biroul Ing. Lemel. str. Lăpușneanu 20 Tel 120

Dr. Ireiff

Fost Asistent la Viena și Berlin

MED. C DE SPITAL

Specialist în

Genito-Urinare

(Rinichi, Beșică, Prostată, Venerice, Sifilis)

Cisto-uretroscopie, Diatermie

Analize microscopice

Cons. 3-8 p. m.

Str. Anasi, Panu 7

(lângă Școala Steaua)

DOCTOR

C. STRAT

Asistent Universitar și Medic Secundar al Clinicii Medicale

CONSULTA ZILNIC 2—5

BOLI INTERNE

(inimă, plămâni, ficat, stomah etc.)

Str. Sărărie 81

Doctor

Alex. Terkatin

fost asistent la clinicele Prof. Neumann din Viena

BOLI ȘI OPERAȚIUNI DE NAS, GAT ȘI URECHI

ELECTROTERAPIE

Cons. 3—7 p. m.

Str. Cuza Vodă 12

Telefon 2266

DOCTOR

Iosif Goldenberg

Medic de Spital

Specialist în

BOLI DE PIELE, SIFILIS VENERICE

Strada Palat No. 2

(vis-a-vis de Palatul Administrativ)

Cons. 8-11 a. m. 3-8 dim.

DOCTORUL

R. DAMSKER

Medic de Spital

Str. Ghica Vodă No. 32

între 7-9 și 3-6

MEDICINA INTERNA

Boli de inimă— plămâni—rinichi

Telefon 2221

Azi la Sidoli

3 grandioase premiere într'un program cu adevărat formidabil

Cel mai formidabil film muzical cu dansuri și cântece

Muzica mi-e viața

în care își face debutul pentru prima oară celebrul dirijor de jazz JACK HYLTON cu orchestra sa celebră în toată lumea. Nici o revistă până azi nu a prezentat așa un film spectaculos ca acesta.

Al doilea film

Impăratul Californiei

cu Louis Trenker, Rud. Klein Rogge și Marcella Albani

TYP

Cel mai sigur purgativ

O nouă pudră aerificată de obraz

Uimitoare descoperire a unui chimist de frumusețe din Paris

Pudră de obraz de zece ori mai fină și mai ușoară de oât s'a crezut cu putință până acum! Nu se colectează pentru fabricare decât pudra care plutește în aer. Acesta e noul procedeu uimitor, inaugurat de un chimist din Paris și adoptat de Tokalon.

De aceea Pudra Tokalon, celebra Pudră de Paris, se întinde atât de neted și de proporționat acoperind pielea cu o pojghiță subțire, aproape invizibilă, de frumusețe. Rezultatul este o drăgălașă arătare *cu totul naturală*, așa de diferită de grelele gudre demodate cari nu dau decât o înfățișare sulemenită. Pudra Tokalon mai conține și Spumă de Cremă care o face să se mențină pe piele 8 ore în șir. In restaurantul cel mai cald, obrazul Dv. nu mai are nevoie să fie „reîmprospătat", dacă întrebuințați Pudră Tokalon. La sfârșitul unei lungi serate de dans, obrazul Dv. tot va fi proaspăt și fără luciu

De vânzare la toate farmaciile, drogueriile și parfumeriile din țară.

Young

English lady gives lessons and Conversation.

Englezoaică predă lecții și conversație. A se adresa la ziar.

Epitropia Sinagogei Rabin Reines aduce la cunoștință populației evreești că în vederea sărbătorilor, a amenajat sinagoga în mod elegant, atât pentru domni cât și pentru doamne. Serviciul religios precum și predicile ocazionale vor fi oficiate de către Dl. Rabin M. G. Reines. Doritorii a-și rezerva locurile sunt rugați a se adresa la sediul sinagogei din Iași str. Palat 2 (casele Daniel) telefon 1028 sau la d-nii epitropi.

Fugit de acasă

o fetiță de 10-11 ani, cu numele Elena Todireanu.

Cine o va găsi sau știe unde se află, este rugat a înștiința la adresa de mai jos sau a o înainta Circ. I Poliție. In caz dacă o reține, va trage consecințele pentru sechestrare de persoane.

Maria Teodoru

str. Belvedere 16, Iași

DOCTOR

A. Socolovschi

Specialist în boli și operați uni

nas, gât, urechi

DIATERMIE SPEC. ORL.

Inhalație cu ozon (electr) electroterapie, înaltă frecvență

Cons. 8½--9½; 12--2; 4--7

Iași Str. Cuza Vodă Nr. 42

O pălărie cât de veche **devine nouă**

dând-o la curățat, transformat, sau vopsit renumitului atelier

„PICA"

STR. CUZA VODĂ No. 16

Observați bine firma.

PREȚURI REDUSE

Spectacol teatral

în onoarea bătrânului artist Aschenazi

Pentru Joi seara, populația israelită și-a dat întâlnire la teatrul Pomul Verde, spre a participa la reprezentția în onoarea bătrânului artist Aschenazy. El a fost și este un vrednic urmaș al creatorilor teatrului israelit Mogalescu, Tukerman, Finkel și Segalescu. Toți au dispărut — și își au lăcașul de odihnă în pământul ospitalier al Americei. Și Askenazy a obținut mari succese la New-York, dar dorul de țară a fost covârșitor și a revenit. In teatru, Askenazy a urmat tradiția marilor săi predecesori, — și a entuziasmat generații, cu jocul și cântecul său.

Reprezentanția de Joi seara înseamnă o sărbătoare pentru evreii ieșeni. DAN

Pelerinaj la Maglavit

Doritorii a merge la locul sfânt, sunt înștiințați a veni să se înscrie la Biserica Barnovschi, în fiecare zi, până în ziua de 15 Septembrie, negreșit, avem fixată plecarea. Mai sunt încă 25 locuri. Prețul este 700 lei, dus și întors. Avem vagon special. In cursul acestei călătorii, avem 5 ceasuri libere pentru vizitat *Bucureștiul* și 5 ceasuri pentru vizitat *Craiova*.

Pelerinajul se face sub conducerea mea. Pelerinii vor trebui să postească măcar 5 zile și se vor împărtăși în ziua de Inălțarea Sft. Cruci. Așa plecăm. Tot timpul cât merge trenul, se vor face rugăciuni pentru cei bolnavi. Orice alte informații, se dau la depunerea banilor.

Preotul PETRU CHIRICA

DURERI DE CAP,

ORICÂT DE CHINUITOARE,

ORICÂT DE GRELE

ALUNGĂ IMEDIAT

NOVAL

Antinevralgic cu efect sigur și nevătămător.

Cereți la farmacii cutia originale

Primăria Municipiului Iași

PUBLICAȚIE

Se aduce la cunoștința celor interesați, că în ziua de 16 Septembrie 1937 ora 11 a. m. se va ține la această Primărie din str. Alexandri 14, licitație publică pentru vânzarea următoarelor parcele:

No. 13 bis din regiunea Nicolina Noak în suprafață de 450 m. p., licitația începând dela de la 12 lei m. p.

No. 2 parcela No. 43 din regiunea Șapte Oameni în suprafață de 437 m. p., licitația va începe dela 20 lei m. p.

Licitațiile se vor ține în conformitate cu art. 88—110 incl. din L. C. P. cu art. 31—53 din Regulamentul O. C. L. și normele generale pentru ținerea licitațiilor publice, publicate în M. O. No. 127 din 4 iunie 1931.

Garanția este de 5% din valoarea sumei oferite.

p. Primar, P. Stanciu

Secretar g-ral, Dragan

No. 25148 24 Aug. 1937

Epitropia Generală a Casei Spitalelor și Ospiciilor Sft. Sft. Spiridon din Iași

PUBLICAȚIUNE

Se aduce la cunoștința celor interesați că în ziua de 3 Septembrie 1937, orele 11½ a. m. se va ține în localul Epitropiei Generale a Casei Spitalelor și Ospiciilor Sft. Spiridon din Iași, situat în Iași, str. I. C. Brătianu 144, licitație publică pentru furnizarea păcurei, combustibil necesar Spitalului Central și Institutului Grigore Ghica Vodă din Iași, cantitate până la 120 vagoane.

Licitația se va ține în conformitate cu art. 88-110 inclusiv, din Legea Comptabilității publice, Regulamentul Oficiului Central de Licitație și normele publicate în Monitorul Oficial No. 127, din 4 Iunie 1931 și a Oficiului de raționalizare ale Ministerului Industriei și Comerțului și condițiunile prevăzute în Caetul de Sarcini.

Ofertele se vor face numai în conformitate cu caetul de sarcini, care poate fi văzut în fiecare zi, între orele 11—12 în localul Epitropiei str. I. C. Brătianu 144, Serv. Technic.

Se menține actualul preț al pîinii

Aseară a avut loc o consfătuire între d. prim ajutor de primar Pascu Stanciu cu morarii și brutarii ieșeni, pentru revizuirea ordonanței prin care se fixează prețul pânei și al făinei.

După îndelungi pertractări s'a ajuns la acordul de a se menține în vigoare ultima ordonanță, prin care se fixează prețul făinei albe la 8.45 lei kgr.; făina neagră 7.10 lei kgr.; pânea albă 9 lei, neagră 7 lei.

Ordonanța municipală va fi reînoită astăzi. REP.

Cine a zidit mînăstirea Hlincea

(Continuarea din pag. 1-a)

că orice ctitor e scris în pomelnicul ctitoriei sale împreună cu toată familia? Adevărul se află din documentul dat de Eustratie Vodă Dabija, domnul Moldovii, în 1662 Noemb. 20, prin care întărește mânăstirii Hlincea toate vechile privilegii și printre altele spune: „...sfânta mânăstire Hlincea,... care *dintru început a fost zidită de Zota vistiernic*, dar n'a apucat să o săvârșească pe dânsa, ce a rămas pustie câtăva vreme... neființd la acea mânăstire... *alt nimic, numai biserica mânăstirii singură* și pustie, răposatul Vasile Voevod, văzând căderea acestei sfinte mânăstiri, a început *a drege*" și a făcut ce trebuia împrejurul mânăstirii închinând-o apoi „la Rumeli", deci n'a schimbat întru nimic forma bisericii.

Din aceste documente ar rezulta că opera lui Vasile Vodă și a fiului său, constă numai în reparații și zugrăveală.

In ceiace privește arhitectura acestei biserici se vede că este o mare deosebire între ea și celelalte două ctitorii din Iași ale lui Vasile Lupu, Golia și Trei Ierarhi, dacă am lua de bună afirmația pisaniei. Apoi arhitectura ei are mari asemănări cu bisericile zidite în al XVI secol. Are pridvor deschis ca la bisericile lui Petru Rareș, n'are ornamentația bogată a Goliei sau a Trei-ierarhilor.

Dacă se admite afirmațiile documentelor și în plus însăși arhitectura ei, că e din vremea lui Petru Șchiopul aproape în totalitatea sa, avem deci din vremea domniei acestui domn o biserică mică, alături de mânăstirea Sf. Sava, care ne oferă azi puțin din ce a fost atunci.

Biserică mânăstirii Hlincea nu seamănă cu Galata, tipul grandios al arhitecturii din vremea lui Petru Șchiopul.

Hlincea e din timpul când arhitectura moldovenească tinde spre forme noi, începuturi ce le vedem la Aroneanu și Galata, începuturi cari reprezintă în multe privințe reminiscențe arhitectonice din vremea lui Petru Vodă și poate din vremea lui Bogdan Vodă cel orb și Ștelăniță Vodă, când arhitectura moldovenească monumentală tinde spre forme noui, concretizate ca stil aparte în vremea lui Petru Vodă Rareș.

Nec. Iai Grigoraș

Trusturile și fiscul

scumpesc viața

(Continuarea din pag. 1-a)

siguranță. In țara noastră impozitele se plătesc numai de cei mici. Câți arhimilionari, încasează cupoane de milioane și nu plătesc un leu impozit, căci conform actelor ce au fabricat sunt *nempozabili*? Oare sperțarii, cei mari cari au banii depuși la băncile străine, plătesc impozite?

Dacă în țara noastră ar fi o o opinie publică solidară și conștientă de puterea ei cetățenească, ca în Franța, ași spune cetățenilor să facă ce-au făcut fumătorii acum 4 ani, când guvernul francez a scumpit tutunul cu 15 la sută. Aproape toți fumătorii s'au hotărît să nu mai fumeze. Numai după trei luni, guvernul a fost nevoit să revie, căci budgetul Franței era în deficit.

Oare când vom avea și noi o opinie publică conștientă?

V. Teodoreanu

Profesor

Informații

x Dl. dr. Th. Bulău, directorul regiunei sanitare, s'a înapoiat în localitate, venind din Fălciu.

x La Școala normală „Vasile Lupu" a avut loc eri o conferință a corpului profesoral. S'au luat o serie de dispoziții, în vederea deschiderei anului școlar.

x Corpul profesoral al Academiei de Arte Frumoase a fixat pe ziua de 25 Septembrie, ședința plenară pentru alegerea noului rector.

x D. Paul Dobreasca, controlorul fabricei „Oleia" din localitate, a fost avansat în grad cl. II.

Avansarea d-lui Dobreasca —un harnic și distins funcționar,— este pe deplin meritată.

x D. comisar Coșniță dela circomscripția 2-a polițienească, a fost transferat la poliția din Ungheni; iar în locul d-sale a fost numit d. comisar Daulja dela comisia 4-a.

x La Iași a sosit un tânăr elev anume Teodor Vasile de la liceul din Pomârla județul Dorohoi. Elevul și-a propus să facă pe jos ocolul Moldovei, Basarabiei și Bucovinei.

x Față de situația financiară la Comunitatea Israelită a început discutarea unui proect, pentru sporirea taxelor directe și indirecte.

Discuția urmează pasionantă, pro și contra.

x D-na Natalia Vlădoeanu din Iași a cerut în vânzare moșia Vârful Câmpului proprietatea d-nei Alexandri Rosetti, pentru suma de 1,300,000 lei.

Conferința șefilor de servicii ai Primăriei Iași

Pregătirea noilor regulamente municipale

Eri după amează a avut loc la primărie consfătuirea șefilor conducători de servicii, convocați de d. avocat Chiril Dragan secretar general. Au participat șefii tuturor serviciilor.

D. av. Dragan a anunțat conducătorii de servicii municipale că materialul pentru regulamentele municipale este colectat, așa că la primul consiliu comunal se vor fixa și comisiunile pentru redactarea definitivă a regulamentelor.

D-sa a dat apoi cetire decretului lege pentru modificarea și complectarea unor articole din legea generală de pensiuni, publicată în Monitorul Oficial din 7 August a. c. și instrucțiunile primite dela Casa generală de pensiuni, prin care se prevede că până la data de 31 Decembrie 1937 trebue să fie întocmite fișele personale de pensiune pentru funcționari; iar în termen de 30 zile de la apariția legei, funcționarii cari au mai servit la alte autorități trebue să facă declarații instituției de care depind în prezent, pentru ca pe baza lor să se poată cere cuvenitele relații.

Intrucât la unele servicii se mai constată unele lacune, d. secretar general a cerut șefilor de servicii să întocmească rapoarte cu privire la serviciile pe care le conduc, arătând lipsurile și făcând propuneri concrete de îndreptare.

La discuții au luat parte d-nii Florea Petrescu director financiar, N. Giotti șeful serviciului contencios, Gh. Grumăzescu șeful arhitecturei, Gh. Bejenaru șeful biroului populației, etc. DESSM.

x Tribunalul a dat ieri un nou termen în procesul faimosului falș colonel Maxim Burduja.

x **Vânzare.** — D-na Maria Torghel din Șos. Sărărie 12, a cerut Tribunalului scoaterea în vânzare a imobilului proprietatea soțului ei d. Iacob Torghel, pentru plata pensiei alimentare.

x Dl. Gorgos prim președintele Curții de apel Iași, a fixat data licitației pentru închirierea garderobei palatului de Justiție.

Licitația are loc la 10 Septembrie ora 10 dim. în sala de ședințe a Curței de Apel secția I-a.

Curtea de Argeș

(Continuare din pagina 1-a)

deasupra marelui brâu ce încinge biserica, se găseau porumbei cu aripele întinse.

In cioc țineau clopoței metaliei, care sunau la bătaia celui mai ușor zefir!... E drept că a fost o minte ingenioasă, cel ce i-a pus!

Apoi mormintele: Neagoe cu Doamna și copii, Radu dela Afumați, Regele Carol cu Regina Elisabeta și principesa Mărioara, Regele Ferdinand.... In partea dreaptă, cum intri, străjuește *sf. evanghelie* scrisă de mâna Reginei Elisaveta, cu litere de aur, ceiace ne dovedește o muncă încordată și fără preget, de ani de zile....

Nu departe de sfântul lăcaș se găsește *fântâna lui Manole* —un isvor captat.

Am pătruns, în cele din urmă, — ca ultim scop al excursiei noastre, — în *palatul regal*.

Vorbărețul și sfătosul ghid, în slujba palatului dela 1903, ne-a povestit romantic și ne-a făcut vizitarea atractivă prin fel de fel de aduceri aminte, ori întâmplări autentice din viața Iluștrilor și în veci neuitaților noștri Suverani.

In sufragerie am văzut zugrăvită, pe pânză, sus pe perete, în mărime deosebită, toată legenda mănăstirii, aproape vers cu vers... E cât se poate de interesantă și mișcătoare această legendă pictată.

Am mai vizitat duioase relicve, care odată au fost în mâini Auguste: ceașca de cafea, serviciul de ceai, cuțite, linguriță și o farfurie din porțelan de Sévres, simplă și patriarhală, în fundul căreia stă gravată, cu litere de aur, lozinca: **Toți în unul!..,**

Intr'o altă încăpere se găsește o *covățică* (o troacă mică) pirogravată, cu tot ce e mai românesc: de din afară un covor cu motive oltenești, iar înăuntru un covor argeșean. Fu dăruită de o țărancă din Argeș pentruca Regina să-și păstreze cele trebuitoare lucrului casnic.

Pe o etajeră, tot în bibliotecă, se găsește o cofiță țărănească, pirogravată stângaciu, dată în dar Reginei de o fină a Ei din Merișani... Colița își are cântecul ei, pe care „chamberlain-ul" palatului a binevoit să ne-o împărtășească: Regina cununase o pereche de țarani, dăruindu-le și un car de boi. Au trăit ei nestingheriți o bună bucată de vreme, dar fericitului fiu i s'a năzărit nu știu ce, și a găsit cu cale să-și lepede nevasta, vrând să-i ia boii... Repede s'a dus femeia la Nașă spre a-i destăinui durerea:

— „Nu-mi pasă de nimic, tot poate să-mi ia,—numai *Carul cu boii* nu, căci este dela Mata Năsică... Și pentru bunătatea ce-o Să faci de a ne împăca, Ți-am adus o coliță cu smeură, culeasă numai de mâna mea!..."

Regina, cu mintea Ei înțeleaptă, a împăcat pe cei doi fini.

Intreg palatul conține o colecție de tablou ri rare, de tablouri rare, de pictori celebri, între care și pânza *„un vis aevea a Reginei Elisabeta"*. E un tablou de-o splendoare —o bijuterie... Intr'o noapte,

(Continuarea în pagina 3-a)

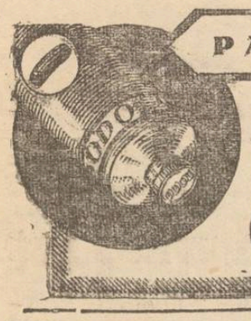

PASTA DE DINȚI!

Dinți strălucitori de albi

ODOL

Popuşoi ieften

pentru populaţia săracă

Primăria a numit o comisiune compusă din d-nii ajutori de primar Pascu Stanciu, Nicu Dobrovici şi Matache Georgescu, care să împartă populaţiei sarace şi micilor agricultori, un număr de 6 vagoane de porumb.

Porumbul se va împărţi pe despărţiri, la cooperative, pe preţul de 3,60 lei kgr.

La circumscripţiile I şi III va lucra d. Matache Georgescu, la secţia II d. Dobrovici, iar la secţiile 4 şi 5 d. Pascu Stanciu.

Pentruca acest porumb să poată fi mai folositor, d. ai. de primar Matache Georgescu a dispus ca o parte din porumb să fie măcinat şi transformat în făină. RP.

Impresionante solemnităţi în jud. Baia

în memoria unui mare animator, — învăţătorul N. Stoleriu

Duminică 29 Aug. a. c., în com. Baia, (din judeţul cu acelaş nume), s'a dezvălit bustul fostului învăţător şi ofiţer în rezervă *Neculai Stoleriu.* Această serbătorire a ieşit cu totul din comun.

Din tot cuprinsul judeţului Baia, precum şi din judeţele vecine s'a grămădit norod, învăţătorii cu elevii, premilitarii, străjerii şi străjeriţele etc.

Festivităţile au început în Fetic ni, cu sfinţirea localului *băncu învăţătorilor* şi cu punerea pietrei fundamentale a *Casei învăţătorilor,* din jud. Baia. Au continuat apoi în satul Baia, la depărtare de câţiva km. de oraşul Fălticeni. Din vârful dealului, de deasupra târgului şi până în centrul satului, pe amândouă părţile şoselei era înşirată lumea ce aştepta sosirea oaspeţilor.

Buciumaşii şi arcaşii au însoţit maşina care aducea pe d-l *Prof. I. Simionescu,* preşedintul serbărilor (în numele d-lui Ministru Anghelescu),cum şi maşina d-lui *Filaret Doboş* care a luat jurământul de credinţă al învăţătorilor, precum şi maşina vrednicului prefect dl. *V. Ciurea,* care cu o hărnicie de albină a dispus din timp dregerea complectă a şoselei, astuparea şi prunduirea gropilor şi glodurilor, repararea podurilor, gardurilor, etc.; încât totul era nou şi refăcut.

După sfeştanie, începută la ora 12, au urmat cuvântările, toate preamărind activitatea desfăşurată de N. Stoleriu în sat, judeţ şi împrejurimi, pentru ridicarea şi luminarea sătenilor şi apoi conducerea lor pe câmpul de luptă, pentru Intregirea Neamului. In Baia, N. Stoleriu a întemeiat bancă, cooperativă, Obştea „Ţărincuţa", prima casă de stat şi cetire, cercul „Deşteptarea sătenilor", foaea „Vestitorul satelor", un calendar al sătenilor, serbări cu teatru sătesc, conferinţe poporale.

In toată această activitate vastă, a fost ajutat de vrednica lui soţie *Mariea Stoleriu,* învăţătoare şi soţie model, al cărei chip este şi el imortalizat în medalion, pe soclul statuiei soţului ei.

Cel dintâi a vorbit dl. prof. I. Simionescu. Apoi dl. Prefect V. Ciurea, a făcut apelul celor 120 morţi din com. Baia, în frunte cu învăţătorul lor—eroul sublocotenent N. Stoleriu—şi a altor vr'o 30 învăţători din tot judeţul Baia, pecetluind cu moartea lor şi cu a celor scăpaţi vii şi decoraţi cu „Mihai Viteazul" că : *învăţătorii au dovedit un eroism* desăvârşit—lucru ce răstoarnă afirmările nedrepte ale d-lui Mareşal Averescu, din memoriile sale.

A mai vorbit: Preotul Zaharescu; părintele Cicerone Iordăchescu, V. Tomegea învăţător — sufletul organizator al serbării; Gheorghiu, învăţătorul lui Stoleriu, din satul său natal; d. I. Mitru, fostul profesor şi director al lui Stoleriu; un domn colonel în numele armatei; un domn maior (rudă cu Stoleriu) în numele familiei; dl. St. Ioan, în numele cooperaţiei; Inspectorul şcolar I. Dumitraşcu; dl. inspector şef al regiunei, Filaret Doboş; apoi unul din foştii elevi ai lui Stoleriu—d-l Hlihor, judecător în Ardeal; D. V. Ţoni, preşedintele Asociaţiei generale a învăţătorilor; M. Vasiliu, fost coleg de clasă al lui Stoleriu; dl. Insp. g-ral Puchianu, care a spus că pe Stoleriu l-au atras din jud. Botoşani, spre fostul jud. Suceava, activitatea vrednicilor înaintaşi de aici: M. Lupescu, I. Teodorescu (Broşteni), L. Mrejeriu, P. Gherogheasa, Serafim Ionescu ş. a. Dl. G. Chiriţescu a vorbit în numele Fundaţiei Culturale „Principele Carol". Au mai vorbit şi alţii al căror nume ne scapă.

Masa s'a servit în trei săli deosebite ale şcoalei primare.

După ce dl. prof. I. Simionescu a toastat pentru M. S. Regele şi pentru d. ministru dr. Anghelescu, a vorbit şi despre activitatea învăţătorilor tineri, propunând să se inspire dela Stoleriu şi dela cei bătrâni. Aceasta a prilejuit d-lui I. Teodorescu-Broşteni să vorbească în numele generaţiei zisă „haretistă", arătând ce problemă mare are de rezolvat generaţia nouă de învăţători, unită cu preoţimea.

ASISTENT

Azi la Cinema „Scala" 3 filme 3

ŞI DUMNEAVOASTRĂ TREBUE SĂ VEDEŢI ŞI SĂ ADMIRAŢI

CAPO DOPERA A LUI JOHN FORD

NU SUNT VINOVAT! LA SCALA

Al doilea film

Jullio Carminatti

celebrul cântăreţ la Scala din Milano alături de încântătoarea LILIAN HARVEY

— în —

NOAPTEA VISURILOR MELE

Al treilea film: PREMIERA

MOSCOVA de altă-dată

film rusesc din epoca pre-revoluţionară

JURNAL PARAMOUNT ŞI COMPLECTARE

S'a cerut amânarea deschiderei şcolilor din Iaşi

Bucureşti 2. — Institutul de igienă din Iaşi a înştiinţat ministerul sănătăţii că epidemia de scarlatină ia proporţii şi că pe lângă acestea se mai găsesc 10 cazuri de paralizie infantilă în localitate. La rându-i ministerul sănătăţii a sesizat ministerul educaţiei naţionale cerând totodată ca şcolile din Iaş să rămână închise până la 20 Septembrie.

Universitatea Mihăileană Căminele şi Cantinele Studenţeşti

Se reaminteşte celor interesaţi că Vineri 3 Septembrie 1937 se vor ţine la Căminul Studenţilor „Regele Carol II" din str. Păcurari 9, Iaşi, licitaţii:

1) La ora 9 pentru aprovizionarea căminurilor cu carne de vită, carne de porc şi slănină.

2) La ora 10 pentru aprovizionarea cu coloniale.

3) La ora 11 pentru aprovizionarea cu lapte, ouă, brânzeturi şi pentru articole de întreţinere.

Administraţia

Centrele viticole

Printr'un jurnal al Consiliului de miniştri, au fost consacrate denumirile geografice a 25 de centre cari produc vinuri cu renume şi cari implicit vor intra în zonele viticole.

Aceste centre sunt; Mediaş, Alba-Iulia, Ţelina Drăgăşani, Panciu, Odobeşti, Nicoreşti, Costiugeni, Codru, Cotnari, Dealu-Mare, Murfatlar-Diciosâmartin, Mureş, Năsăud, Diosâng, Buzău, Iaşi, Sarica, Şegarcea, Sadova, T.-Severin, Bacova, Silagiu şi Ghertenişş.

x **La Liceul Ortodox de fete.**—Examenul de bursă în cl. I pentru fiicele de preoţi şi profesori, va avea loc Duminecă 5 Sept. ora 8 dim.

Liceul de fete al Profesorilor Asociaţi

„M. Kogălniceanu"

— Şcoală cu drept de publicitate —

Iaşi Str. Căpitan Păun No. 6

Inscrierile se fac de la 15 August, în fiecare zi de la 9-12 şi 4-6.

Anul acesta funcţionează şi cl. VIII cu ambele secţii literară şi ştiinţifică.

Examen de admitere pentru cl. I la 4 Septembrie.

Se mai pot inscrie în cl. I ca şi în cl. V elevele care au dat examen de admitere la şcolile statului şi n'au avut locuri; precum şi acele dela celelalte clase.

Taxele sunt moderate. Se pot plăti în rate lunare.

Conform nouei legi a învăţământului secundar, cursurile anului acesta vor începe regulat la 9 Septembrie.

Revista „Sănătatea"

Numărul pe luna Septembrie al excelentei reviste „*Sănătatea*", de sub conducerea d-rului Sigmand-Sigma, este închinat memoriei d-rului I. St. Furtună.

Inceputul anului şcolar, formează a doua parte a sumarului care cuprinde o serie de articole şi studii privind: Rolul şcoalei, Alimentaţia şcolarilor, Higiena şi curăţenia în şcoală, Greşita educaţiei poate duce la homoxesualitate, Medicul şcolar, Şcolarii şi bolile contagioase, Acneea tinerilor, etc. semnate de d-nii: Prof. Dr. C. Angelescu, Prof. N. Iorga, General Dr. Al. Papiu, Prof. Adrian Gheorghiu, etc.

Din restul bogatului material notăm: Sterilitatea masculină şi feminină, Foloasele laptelui de măgăriţă, Nasul, poartă de intrare a bolilor, Apendicita cronică, Accidentele măselii de minte, etc.

Nenumărate sfaturi şi îndrumări de sănătate şi frumuseţe, reţele culinare, etc., etc.

Valoarea şi importanţa revistei „*Sănătatea*", pentru orice om, explică existenţa neîntreruptă de 37 ani a acestei publicaţiuni care nu trebuie să lipsească din nici o casă.

Un exemplar elegant, ilustrat, în 48 pagini 20 lei.

Redacţia şi Ad-ţia: „Sănătatea", Bucureşti 5, strada Triumfului, 7.

Grădina Pomul Verde

Trupa de operete şi comedii compusă din 25 persoane

Direcţia A. SCHOENFELD — cu —

GINA ZLATAIA

SIMON LEIBOVICI

Astăzi Joi 2 Septembrie ora 9 jum. seara

Mare reprezentaţie de gală în onoare cunoscutului artist **I. Aşkenazy**

NEGRESSA

Opereta în 3 acte de Neger Muzica de Max Halm

Intre acte artistul I. Aşkenazy va delecta publicul spectator cu cîteva şlagăre

Orchestra sub conducerea maestrului vienez Adolf Leibovici

O bolnavă vie... depusă la morgă!

Un caz inexplicabil, la un spital local

Aflăm un caz cu deosebire ciudat, ce s'a petrecut zilele acestea la spitalul Sf. Spiridon.

Automobilul „Salvării" a ridicat din stradă o femee bolnavă şi a transportat-o la spital. Acolo, s'a refuzat internarea. A intervenit personal d. dr. Cădere, medicul şef al oraşului, şi a obţinut ca bolnava să fie primită.

A doua zi, medicul şef s'a interesat de starea bolnavei şi a aflat un lucru straniu; femeia, care era suferindă de cancer, deşi se afla în viaţă, fusese depusă... la morgă, printre cadavre!

D. dr. Cădere a ridicat imediat femeia de la morgă şi a adăpostit-o la Triaj. Apoi a început demersuri pentru expedierea femeei la ea acasă, în comuna Ţutorei.

Desigur că Epitropia, care nu ştia nimic despre această întâmplare cu totul excepţională, va cerceta cazul spre a stabili cum de a fost posibil ca o femee vie să fie depusă la morgă, printre morţi!

REP.

INFORMAŢII

x *In atenţia serviciului sanitar.*—Ni se aduce la cunoştinţă că în strada Ion Creangă, pe un loc viran, există o casă dărăpănată (No. 34), care serveşte drept closet tuturor trecătorilor, de mai bine de 3 luni.

S'ar impune dărămarea acestui cuib de infecţie care nu face deloc cinste cartierului.

x D. Beniamin Tirchişer din Şos. Păcurari, a reclamat „justiţiei pentru abuz de încredere pe tovarăşul său de afaceri d. B. Davidovici din strada Pânzăriţei.

x Sâmbătă seara, ora 7, va avea loc la Strand o frumoasă serbare străjerească. organizată de coloniile şcolare „Spiru Haret" şi Serv. Sanitar..

Conducerea acestei serbări cât şi iniţiativa o are d. dir. inv. Vasile Pamfil.

x Coloniştii şcolari, cari au fost la Mangalia şi Agigea, sunt rugaţi a fi prezenţi Vineri ora 4 la Strand.

x **Laboratorul de analize medicale, chimice şi microscopice Dr. Ratianu** autorizat de Min. Săn. Publice, execută analize complecte de urină, spute, secreţiuni, etc. precum şi orice analize ce interesează industria, comerţul şi higiena alimentară Iaşi, Cuza Vodă 83.

Sindicatul ziariştilor Profesionişti din Iaşi

COMUNICAT

„Comitetul Sindicatului ziariştilor profesionişti din Iaşi, întrunit în şedinţă Miercuri 1 Septembrie, sezizându-se de polemica dintre unele ziare locale, în care a fost pus în discuţie numele d-lui C. R. Ghiulea, preşedintele Sindicatului, — se solidarizează cu d-sa respingând în întregime şi cu toată indignarea insinuările publicate.

Totodată Comitetuiui Sindicatului a luat măsuri potrivit prevederilor statuare".

Şedinţa de breaslă a Soc. „Generala"

a funcţionarilor particulari

Aseară a avut loc şedinţa de breaslă a Soc. Generala cu sediul în palatul Traian, sub preşidenţia d-lui O. Ariel, consilier al Camerei de Muncă.

Primul a vorbit dl. A. Baraş, care a analizat chestiunea Casei Asigurărilor, arătând că funcţionarii particulari nu au reprezentanţi la această instituţie.

Asoc. Generala va porni o acţiune pentru ca şi funcţionarii particulari să aibă un reprezentant la Asigurările Sociale.

Mai vorbesc d-nii Staroste, Racoviţă, Teitel, Hună, C. Rosner şi V. Braveanu, după care dl. Ariel, vice-preşedintele organizaţiei, închee şedinţa asigurând pe funcţionari că „Generala" va lupta pentru apărarea intereselor acestei categorii. AS.

x Ne facem ecoul numeroşilor abonaţi şi atragem atenţiunea direcţiei Societăţii telefoanelor, că vechile cărţi de telefoane distribuite la începutul instalării aparatelor automate, nu mai pot fi întrebuinţate din cauza uzurii lor.

Abonaţii roagă să li se distribue cărţi noi.

PILULELE SLĂNIC

cel mai sănătos

PURGATIV-LAXATIV

Curtea de Argeş

(Continuare din pagina 2-a)

In tinereţea-I fragedă, visă că *vreau.* M'am dus, mergând pe acelaş scăunaş, lângă Ea, prin sate; am cumpărat un şirag de covrigi şi l-am pus pe un băţ—anume pentru aşa ceva. Ne-am abătut pela şcoalele primare şi pela cetele de copii, împărţind în dreapta şi'n stinga covrigei, bomboane şi bănuţi!... Acesta era un obiceiu foarte practicat la curtea palatului regal!...

Şi aşa, într'o atmosferă de basm şi poezie, am terminat vizitarea lăcaşului de comori neprecupeţite, *Pantheon sfânt pentru orice Român!...*

Ca mai, eleganţa şi glumele presărate, sfătos şi înţelepteşte, de bătrânul servitor regal precum şi multe alte scene intime din viaţa Poetei gingaşe, de-o importanţă deosebită, se vor pierde, se vor risipi în văzduhul fără margini, ca şi mireasma plăcută şi îmbătătoare a florilor!...

*

Am plecat smeriţi de la Curtea de Argeş, spre casă, pe valea încântătoare a Oltului, poposind pe la toate instituţiile artistice, culturale şi naţionale, gustând şi din nectarul lor, ajungând la Orăştie în faptul serii...

Despărţindu-mă de elevii mei însoţitori, le-am grăit următoarele cuvinte:

— „Dragii mei elevi, poate în viaţă, de-acum înainte, nu ne vom mai întâlni. Să ştiţi că a trecut prin oraşelul vostru liniştit şi primitor, un suflet de moldovan curat, format la cultura şi trecutul bătrânului Iaşi!... V'am deschis ochii şi sufletul pentru ţara voastră!... V'am deschis poita de excursii.

Am lăsat o dâră nemuritoare în inimile voastre... Aţi văzut ce minunată şi mănoasă Ţară ne-a hărăzit Cel de Sus!.. Mergeţi prin satele voastre, pe la casele voastre, şi duceţi mai departe torţa aprinsă şi conştient valorificată prin bogăţiile artistice, comorile istorice şi peisagiile frumoase!... Faceţi economii, ca în fiecare an să puteţi vizita câte-un colţ din mândra şi în veci falnica Noastră Ţară... Iubiţ-o, că ne e tare scumpă!.... Nu uitaţi vorbele *marelui Neculce*: „*Istoria Ţărit Noastre este scrisă cu mult sânge şi multe lacrămi*"!...

N. V. BARAN
profesor

Iaşi—Iulie 1937.

AVIZ

Neculai şi Maria Ursu din Iaşi str. Moara de Vânt No. 22 fac cunoscut celor interesaţi că având 4 copii, din care cel mare e de 7 ani şi cel mai mic de 1 an şi 2 luni sunt hotărâţi a-i înfia celor care se prezintă. Copiii sunt în perfectă sănătate.

Neculai şi Maria Ursu
str. Moara de Vânt 22

x **Solemnităţi religioase.** — In cadrul solemnităţilor religioase ce vor avea loc în cursul lunei Septembrie în judeţul nostru, se anunţă că la 5 Septembrie se va pune temelia nouă bisericei din com. Fântânele; iar la 12 Septembrie se va sfinţi monumentala biserică din com. Coarnele Caprei.

Ambele locaşuri religioase sunt ridicate prin străduinţa d-lui av. Gh. Stamboliu, şeful sectorului liberal din regiune.

La solemnităţi vor participa numeroşi demnitari, în frunte cu I. P. S. S. Mitropolitul Nicodem şi dl. Ministru V. Iamandi.

De închiriat

Apartamente servind de prăvălii

1) Două în str. Lăpuşneanu No. 32 sub Hotel Palace.

2) Unul în Piaţa Unirei sub Hotel Traian.

3) Două în str. Arcu 17.

Apartamente servind de locuinţă

1) Două în str. Alexandri 5

2) Unul în str. I. C. Brătianu No. 129.

3) Două în str. Zugravi 19.

Local servind de fabrică sau industrie

1) Imobilul din Iaşi strada Mitropoliei 16 şi Uzinei

Informaţiuni la d. avocat I. Serafimi str. Sf. Sava 15.

INŞTIINŢARE

Aducem la cunoştinţa tuturor proprietarilor agricoli români mici şi mari din jud. Iaşi că Federala „Iaşi" în executarea mandatului de valorificarea grâului cumpără în staţiile: Iaşi, Larga-Jijia (fosta M. Kogălniceanu), Vlădeni, Podul-Iloaiei şi Tg. Frumos precum şi la centrele de colectare Tg. Copou şi Şipote, cantităţi de grâu până la un vagon plătind preţul fixat de Onor Ministerul Cooperaţiei, adică 47,000 lei vagonul de 10.000 Kg. pentru grâul de 77 Kg. la hectolitru cu 3% corpuri străine, cu diferenţă de 1% din preţ în minus sau plus la fiecare punct de greutate hectolitrică sau corpuri străine.

Orice alte informaţii se pot lua la sediul Federalei „Iaşi" str. Anastasie Panu No. 9 la orice oră.

Director,
C. Gheorghiu-Borşa

Coafor Kleiner

anunţă onorata sa clientelă mutarea salonului său de coafură pentru Domni şi Doamne în

— STRADA CUZA VODĂ No. 32 —

(alături de Cofetăria Speranţa)

ULTIMA ORA

Primul-ministru examinează situaţia
Se vorbeşte de un guvern ţărănist cu unele colaborări interesante

Bucureşii 2.—Cercurile guvernamentale socot ca foarte semnificative consultările d-lui prim-ministru Gh. Tătărescu din ultimele două zile, de a Sinaia şi Bucureşti, cu d-nii Ion Inculeţ, vice preşedintele consiliului, V. Sasu, ministrul justiţiei şi Richard Franasovici, ministrul comunicaţiilor.

Consultările au avut ca scop examinarea situaţiei politice generale.

*

Ziarul „Timpul" bine informat din unele cercuri politice, anunţă că situaţia politică va fi clarificată în jurul datei de 15 Octombrie.

Se poate afirma că, odată guvernul pus în imposibilitate de a-şi continua guvernarea, Succesiunea va reveni partidului naţional-ţărănesc, *cu unele colaborări deosebit de interesante.*

*

Audienţele la d. G. Tătărescu rămân încă suspendate câţiva zile.

Consiliul de miniştri care trebuia să se ţină la mijlocul săptămânii acesteia a fost amânat.

Consiliul va avea loc săptămâna viitoare şi va examina toate chestiunile la ordinea zilei.

Prelungirea stării excepţionale este hotărâtă.

Se vor fixa şi conferinţele administrative care vor avea loc în câteva centre din ţară.

Intâlnirea Maniu-Mihalache

Cluj 2.—La înmormântarea lui Aurel Socol, au luat ieri parte şi d-nii Ion Mihalache, Iuliu Maniu şi Virgil Madgearu.

D-nii Maniu şi Mihalache au plecat ultimii dela mormântul lui Socol.

Cei doi fruntaşi ţărănişti au avut o întrevedere.

Fricţiuni între averescani şi georgişti

Bucureşti 2.—Zilele acestea se întorc în ţară d-nii mareşal Averescu şi Gh. Brătianu.

D. mareşal Averescu va provoca o clarificare a colaborării cu georgiştii.

Un ziar anunţă chiar că şeful partidului poporului ar fi decis să denunţe colaborarea.

*

Un alt ziar afirmă că d. Gh. Brăteanu, în cursul voiajului în străinătate, a vizitat şi Spania naţionalistă.

S'a dat aviz pentru dizolvarea Federaţiei şi sindicatelor ceferiste

Bucureşti 2.—Comisiunea persoanelor juridice întrunită ieri la ministerul justiţiei, a dat aviz favorabil pentru dizolvarea federaţiei asociaţiilor şi sindicatelor ceferiste.

S'a considerat necesitatea dizolvării ca fiind de urgenţă, astfel încât ea se va face printr'un jurnal al consiliului de miniştri.

*

O declaraţie a d-lui Georoceanu

D. Romulus Georoceanu, preşedintele federaţiei ceferiste a dat un interview ziarului „Timpul" în care declară:

—„Federaţia a lucrat în ordine şi linişte şi cu devotament faţă de instituţia căilor ferate şi faţă de ţară.

„Cred că guvernul va înţelege aceasta şi nu va dizolva federaţia, care s'a dovedit o chezăşie pentru liniştea publică".

Medic arestat pentru avort

Bucureşti 2.—Doctorul Ştern din str. General Golescu 2, a fost arestat sub învinuirea de a fi provocat un avort mortal soţiei funcţionarului Cacoveanu dela căile ferate.

Funcţionarii n'au voe să joace la noroc

Bucureşti 2.—Ministerul de Finanţe a hotărât ca toţi funcţionarii ca e vor fi dvedi i că practică jocurile de noroc, să fie îndepărtaţi din slujbe.

Manevrele militare

Bucureşti 2.—Am arătat la timp importanţa care se va da anul acesta manevrelor regale ce se vor desfăşura în cursul lunii Octombrie, precum şi caracterul deosebit al acestor manevre.

Separat de manevrele din Octombrie, anul acesta s'au concentrat mai multe contigente în luna Septembrie. Scopul acestor concentrări e de a deprinde pe ofiţerii de rezervă cu noul armament.

Propriu zis, concentrările cari au început eri, constitue o şcoală pentru ofiţerii de rezervă.

In ceiace priveşte manevrele de toamnă, ele vor începe la 6 Octombrie şi vor concentra contingentele 1931, 1932, 1933 şi 1934.

La marele stat-major se lucrează intens la întocmirea temelor de luptă cari se vor efectua în timpul manevrelor.

După cum am anunţat, comanda manevrelor o va avea d. general Motaş, secondat de d. general Tătărescu Alex.

Manevrele regale se vor desfăşura în regiunea Sibiu

Avansările în armată

Bucureşti 2.—D. Radu Irimescu, ministrul aerului şi marinei şi ad, interim la ministerul apărării naţionale, va supune azi spre semnare M. S. Regelui decretul regal de avansări în armată cacare urmează să se facă pe ziua de 1 Octombrie.

Decretul cuprinde o mare mişcare în armată şi va apare în cursul acestei săptămâni în „Monitorul Oficial".

Chestia lemnelor

Bucureşti 2.—Delegaţia economică a guvernului a decis ieri ca în trei zile lemnele să revie la preţul de 6500 lei vagonul.

Dacă hotărârea nu va fi respectată, se vor lua toate măsurile necesare, printre care fixarea de preţuri maximale şi constituirea unor centre de aprovizionare cu lemne.

MITSUKO
(FIICA SAMURAIULUI)

Ştiri poliţieneşti

O înmormântare curioasă
la cimitirul „Eternitatea"

Gardianul public din postul Eternitate a raportat un fapt ciudat.

Ieri, pe la 6 seara, au intrat în cimitirul „Eternitate" câţiva oameni. Unul din ei ducea pe braţe cadavrul unei copile.

Moarta a fost îngropată fără slujba vreunui preot.

Din informaţiile gardianului, reesă că fata moartă este Maria Cojocaru în etate de 15 ani.

Se cercetează.

Jaf. — D-na Agafira Cireş din str. I. C. Brăteanu No. 86, a reclamat că a fost jefuită de rochii, pantofi şi alte lucruri casnice.

In legătură cu acest furt este cercetată Maria Curcă din Sculeni (Iaşi).

Fapta unui tînăr—Băeatul Marin Arapu vânzător ambulant din str. Malu No. 23, s'a plîns poliţiei că pe strada Uzinei a fost acostat de un tânăr necunoscut care l-a luat la bătaie, i-a răsturnat coşul cu struguri şi ar fi furat cântarul şi greutăţile.

Un băiat „serviabil". — D-na Liza Leibovici din str. Seulescu No. 1, a depus o plângere la poliţie în care reclamă următoarele:

A trimis acasă la ea un băiat pe care nu-l cunoaşte, să-i transporte un pachet.

Tânărul a dus pachetul; însă n'a uitat să şterpelească două rochii din casa reclamantei.

Copil vagabond.—Un gardian public a adus la poliţie pe fetiţa Emilia Verner din Vaslui, care vagabonda pe străzile Iaşului.

Diverse.—Un furt de lucruri casnice s'a comis la dl. dr. A. Stokler din strada Păcurar 1.

REP.

Informaţiuni

x Dr. H. APTER, medic dentist întorcându-se în localitate şi-a reluat consultaţiile.

x O masă bună, la aer bun, o luaţi în grădina „MUŢU" Lăpuşneanu 6.

x *La şcoala de Menaj* strada Toma Cozma No. 1, înscrierile se prelungesc până la 8 Septembrie crt. inclusiv.

x *Doctorul Grigore Osipov-Sineşti* şi-a reluat consultaţiile zilnice în orele 3—7 p. m. exceptând sărbătorile.

x *D. Avocat Max Silberman* reîntorcându-se în localitate şi-a reluat consultaţiile în biroul d-sale din str. Vovidenie No. 12, între orele 8—9 dimineaţa şi 7—9 seara.

(Telefon No. 1805).

x **Dr. Louis Mendel** *dentist întorcându-se în localitate, şi-a reluat consultaţiile în str. Lăpuşneanu 43.*

x **D-na dentistă F. Friedman-Dascal** întorcându-se în localitate şi-a reîncepul consultaţiile în cabinetul d-sale din strada Cuza Vodă 42.

Pistruii îi înlăturaţi sigur cu unicul preparat inofensiv: Lotiunea Khasya.

Depozit: Farmacia Pollak Str. Ştefan cel Mare. Telefon 239

DE VÂNZARE la 16 Septembrie 1937 ora 13 prin Tribunalul Iaşi s. 3-a imobilul din Iaşi str. Sf. Sava No. 10, pentru eşire din indiviziune, Dosar No. 504 | 937.

Informaţiuni în curtea imobilului şi la dl. Avocat I. Serafimi str. Sf. Sava No. 15.

Alt vapor atacat
în Mediterană

Constanţa 2 —Agenţia de vapoare „Dacia" a fost informată din Istanbul că vaporul grecesc „Ilcos" care naviga în Mediterana spre Constanţa pentru a încărca un transport de petrol pentru guvernul spaniol, a fost bombardat de nişte avioane necunoscute.

Avioanele au aruncat asupra vasului cinci bombe.

In problema Chinei
America se menţine în rezervă

Washington 2.—Dl preşedinte Roosvelt a avut eri o întrevedere cu comandantul suprem al flotei Statelor-Unite.

In această întrevedere s'a constatat că nu-i nevoe a se trimite noui vase americane de războiu în apele chineze

*

Shanghai 2. — Alte 3 divizii japoneze au sosit la Shanghai, pentru a întări trupele de operaţii.

La Lotien luptele continuă cu intensitate.

O coloană chineză a intrat eri în oraşul Tsing-Tao.

x **Tenul iritat de vânt şi soare** se înfrumuseţează repede şi admirabil întrebuinţând **Crema Miraculoasă** preparatul Laboratorului Dr. A. Ratianu Iaşi, str. Cuza Vodă 83.

Această minunată cremă albeşte şi catifelează pielea, distrugând petele şi coşurile depe obraz. Se trimite contra ramburs ori unde se cere.

Noul Episcop militar
Hirotonirea P. C. Arhim. Partenie Ciopron
va avea loc la 19 Septembre

S. Sa Patriarhul Miron al Romăniei, care se află la M-rea Neamţ, a primit în audienţă de prezentare pe P. C. Arhimandrit Partenie Ciopron, viitorul episcop militar.

Cu acest prilej S. Sa Patriarhul a convocat telegrafic în şedinţa extraordinară pe toţi membrii Sf. Sinod, pentru ziua de 16 Septembrie, ora 10 dimineaţă, spre a se face cercetarea canonică a noului ales.

Hirotonisirea ca arhiereu a P. C. Ciopron va avea loc Duminică 19 Septembrie, după care va urma instalarea ca episcop la Alba Iulia.

Cu prilejul audienţei de eri, P. C. Arhimandritul Ciopron a mulţumit S.-Sale Patriarhul lui Miron pentru atenţia acordată la alegerea episcopului militar.

DE INCHIRIAT o odaie mobilată în str. Tăutu 11.

SE CAUTĂ profesoară de pian. Preferabil absolventă d-nei Ciolan, sau ultimul an conservator. A se adresa la ziar.

DE VÂNZARE în condiţiuni avantajoase, imobilul situat în str. Apeduc Nr. 23, având tot confortul, cu grădină de flori şi pomi fructiferi, fiind aproape de Piaţa Halei şi centrul oraşului.

OCAZIUNE RARA. Vând cu preţ foarte redus sufragerie nouă compusă din una vitrină bufet şi masă.

A se adresa la D. Cojocaru str. I. C. Brătianu No. 65.

MITSUKO
(FIICA SAMURAIULUI)

Ce Karlsbad!

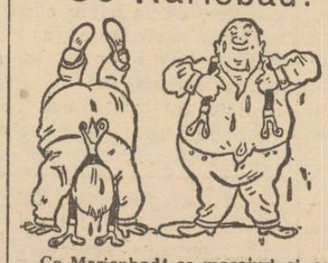

Ce Marienbad! ce masajuri şi ce mai băi de aburi de cristal; uite la mine neică Mitică, 7 mătănii pe zi şi un pahar de apă, plin cu apă de Breazu, dimineaţa pe nemâncate, mi-au topit mai un sfert de liţră de grăsime pe zi;—despre scaun nu-ţi mai vorbesc, merge strună... catifea.—Mai las'o Popescule cu străinătatea, n'ai ape şi doctori în ţară? Ai bani de aruncat în gârlă numai de gustul fudulei, ca să spui la cafenea că ţi-ai lăsat grăsimea la nemţi?

—Ai dreptate nene Take, aşa-i Românul, d'aia criză, d'aia ursul n'are coadă;—cu doi lei Kilogramul de porumb îngraşi toate liftele şi te alegi cu experţi şi monopoluri şi funia de gâtul Românului.—

DOCTOR
SOLO SCHREIFEL
Specialist în
Boli de piele
Venerice, sifilis
Diagnostic precoce a sifilisulu prin examenul ultra-microscopic
DIATHERMIE
Raze Ultra-Violete
Consultaţii şi tratamente
7—10 dim. şi 2—9 seara
Str. Anastasie Panu 70
(vis-a-vis de Palatul Administrativ)

DOCTOR
Corneliu Stoian
Genito-urinare, sifilis, venerice
Consultaţii 6—8
strada I. C. Brătianu 58

ORA 12
Consfătuirile d-lui Tătărescu

Bucureşti 2.—In cursul după amiezei de astăzi, dl. prim-ministru G. Tătărescu va relua consfătuirile cu fruntaşii guvernului.

A deraiat un tren de marfă

Galaţi 2.—Pe linia Basarabeasca—Galaţi a deraiat un tren de marfă.

Au fost avariate 9 vagoane. Acarul Const. Răstici a fost prins de vagoane şi ucis.

Surprizele vilegiaturii
O doamnă se sinucide din gelozie

Bucureşti. — O impresionantă dramă familiară s'a înregistrat azi dimineaţă în str. Cercului 3.

D-na Bela Manolescu venind acasă astănoapte din vilegiatură, şi-a găsit soţul dormind cu altă femeie.

De disperare, femeia s'a spânzurat în baie, cu un şnur.

Au reînceput luptele la Şangai

Londra 2.— Din Shanghai se anunţă că, în tot cursul nopţii vasele japoneze au bombardat portul.

Artileria chineză a răspuns şi s'a încins o canonadă care a durat până dimineaţă.

*

Un puternic uragan s'a abătut asupra oraşului Hong-Kong, cauzând pagube mari.

Sunt numeroşi morţi.

Inmormântarea victimelor dela Galaţi

Galaţi 2.—Eri a avut la înmormântarea celor 4 victime descoperite în „hruba morţii".

Au asistat la trista ceremonie 7000 de oameni.

Proprietarul Chiriac a declarat că el nu are nici o vină în cele 4 decese.

DIVERSE

Bucureşti 2.— Doctorul Stern, acuzat că a provocat un avort mortal, a fost înaintat parchetului pentru complectarea cercetărilor.

Direcţiunea liceului comercial de fete din Iaşi aduce la cunoştinţa celor interesaţi, că anul acesta examenul de admitere în cl. V liceu comercial va avea loc după data de 9 Septembrie 1937.

Tot odată facem cunoscut că se primesc anul acesta în cl. V liceu comercial eleve absolvente a patru clase liceu comercial eleve absolvente a patru clase liceu şi şcoală normală, care au căzut la examenele de admitere în cursul superior al şcoalelor respective.

Direcţiunea liceului comercial de fete din Iaşi aduce la cunoştinţă că anul acesta se pot inscrie eleve cu cinci clase de liceu în cl. VI liceu comercial în urma unui examen de diferenţă la următoarele obiecte: contabilitate, mărfuri, corespondenţa comercială română şi aritmetica comercială după programa clasei V de liceu comercial.

Amatori fotografi
Developaţi, copiaţi, măriţi la
Fotograful Z. WEISS
Piaţa Unirii
Găsiţi Rollfilme, Pakfilme, Plăci Agfa, Kodac etc. cu preţurile fabricei. — Se copiază, se măreşte şi se developează gratuit la Studio Fotografic
Weiss PIAŢA UNIRII

Petreceţi luna Septembrie în
SLANIC - MOLDOVA
Cea mai dulce climă, cele mai bune izvoare. Restaurantul „LEONICĂ" din Slănic a amenajat odăi speciale pentru rugăciunile rituale de toamnă ale vizitatorilor evrei.
VIZITAŢI SLANICUL - MOLDOVEI
MARI REDUCERI DE PREŢURI

STRANDUL IAŞILOR
TARIF

Intrare Generală—10 minutei canotaj	lei 5
Basin, plajă, garderobă, duşuri, aparate de gimnastică, etc. pentru copii, elevi şi studenţi cu legitimaţie	lei 15
Idem. pentru maturi	lei 20
Basin, plajă, etc. pentru copii, elevi şi studenţi cu legitimaţie, abonament cu 10 numere	lei 100
Idem, pentru maturi, abonament cu 10 numere	lei 150
Canotaj, 1—4 persoane, 1/2 oră	lei 20
Garanţie restituibilă lei 20	
Canotaj, 1—4 persoane, o oră	lei 30
Garanţie restituibilă lei 30	
Popicărie, pentru o echipă compusă din oricâte persoane, 1/2 oră	lei 30
Popicărie, idem pentru o oră	lei 50

Şeful echipei nu plăteşte intrare.

Timbrul aviaţiei de lei 1 la biletele pînă la lei 20 exclusiv şi de lei 2 la biletele de la lei 20 în sus, se plăteşte separat.

Strandul este deschis de la ora 7 dimineaţa până după miezul nopţei.

ADMINISTRAŢIA

ANUL XXXIII No. 9124

ABONAMENTE:
Lei 350. . . . . pe un an
„ 180. . . . . „ 6 luni
„ 90. . . . . „ 3 luni
„ 35. . . . . „ 1 lună
„ 1500. . . Instituții publice

Atelierele tipografice „Opinia"
IAȘI STR. LAPUȘNEANU 37

1 LEU

OPINIA

Ziar popular cotidian

SAMBATA 4 SEPTEMBRIE 1937

TELEFOANE
Redacția . . . . No. 1293
Administrația . . . „ 1299
Serv. de noapte red. . „ 1436
„ admin. . . . „ 1567

Redacția și Administrația
IAȘI STR. LĂPUȘNEANU 37
Director: C. R. GHIULEA

Sistemul fiscal al „indirectelor"

Printre pricinile de c petenie ale scumpetei, este indicată și fiscalitatea.

In ultimii doi ani ne-am mândrit cu echilibruri bugetare; ba chiar cu excedente. Cifra generală a bugetului a fost sporită; și totuși se prevăd excedente.

Asta înseamnă că poporul plătește,—și încă mai mult decât prevederile.

Minunea aceasta este opera impozite or indirecte.

Extinderea (și succesul) indirectelor e o chestie de psihologie. Contribuabilul simte povara impozitului direct și protestează când se trece măsura. In schimb, nu observă „ind rectul" și nu-și dă ușor seama de apăsarea lui. De aceia, statul economic liberal utilizează de preferință indirectele.

Este fiscalismul cel mai nedrept. O taxă pe un articol de primă necesitate, e plătită egal de muncitorul necăjit, de funcționarul cu venituri limitate și de bancherul sau omul de afaceri ultra-bogat. Și în timp ce bogatul nici nu simte indirectele, ele distrug punga saracului.

Poporul sarac sau cu venituri mijlocii cheltuește toate rezervele, se zbate în lipsuri și n'are nădejde de întremare economică. Iar din această suferință,... iesă excedentele bugetului general al Statului.

Și povara indirectelor va continua, pentrucă Statul cu organizarea lui actuală, are mereu nevoe de împlinirea și umflarea bugetului. Guve na ea prin partide, sub presiunea cluburilor și apăsarea electoralului, duce nestăvilit la c.eșterea funcționarismului și utilizarea bugetului, în toa'e feluri e, pentru interese particulare.

Și cum impozitele directe nu pot fi mânuite decât cu prudență mare, se vor întrebuința tot mai mult „indirectele", pe spinarea bietului popor.

Dar și apărarea aceasta va trebui să-și aibă o limită...

LR.

INCIDENTELE DIN PACIFIC

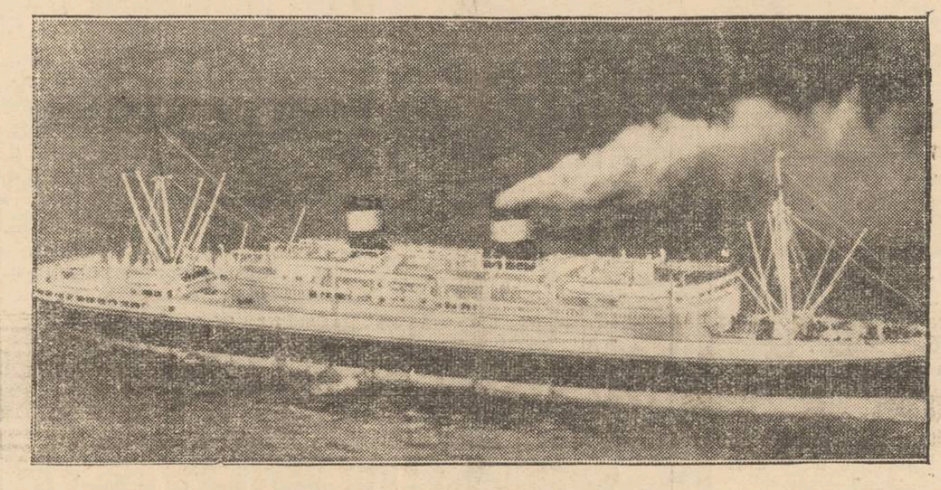

Războiul chino-japonez e însoțit de numeroase incidente cu Anglia, America și Franța. Intenționat sau întâmplător, bombele de artilerie sau din aeroplane, cad în concesiunile sau peste vapoarele statelor europene.

Un astfel de incident s'a produs cu marele vapor american „Prezident Hoover", bombardat de aeroplane.

Aceste incidente dau naștere la conflicte diplomatice care pot avea urmări primejdioase.

In clișeu marele vas american „Prezident Hoover".

Drama polară

Mai sunt speranțe că Lewanewsky va putea fi găsit

Expediția aviatorului Vodopianov

Moscova (Ceps). O expediție specială de aviație în frunte cu M. Șevelev și cunoscutul aviator M. Vodopianov, a pornit să caute pe Levanevsky.

Inainte de plecare Vodopianov a stat de vorbă cu reprezentantul presei, cărora le-a comunicat impresiile sale asupra posibilității de descoperire a avionului „N. 209":

—„Imi dau seama destul de bine de greutățile drumului, a declarat Vodopianov. Dacă o parte din Arctida sovietică e cunoscută, nu avem nici un fel de cunoștință despre porțiunea americană.

Drumul nostru se împarte astfel: Moscova-Archangelesk, Archangelesk-Ostrovul Rudolf și în fine ultima parte: Ostrovul Rudolf-Polul Nord,

Levanevsky va fi căutat în așa fel ca deodată să se poată cerceta pe o distanță de 100 km. Rolul nostru va fi așa fel împărțit încât să nu ne scape nici cea mai mică porțiune.

Sburăm pe un avion prevăzut cu roate, iar nu cu schiuri. Roatele acestea foarte mari ne dau posibilitatea să aterizăm chiar și pe solul lui Papanin.

In tot timpul sborului vom sta în legătură radiotelefonică cu Moscova. Cercetările vor fi făcute de patru avioane de același tip",

Vodopianov contează chiar pe posibilitatea unei catastrofe pentru oricare din avioanele ce le însoțesc, „Pentru ca o astfel de dramă să nu aibă loc, a continuat Vodopianov, au aprovizionat fiecare avion cu alimente pentru cel puțin șase luni de zile. Alimentele sunt foarte bine conservate în saci de gumă.

De asemenea, aviatorii mai au cu dânșii mașini pentru încălzit mâncarea, pușți, corturi de mătase, sănii ușoare, skiuri ș. a., lucruri necesare în caz de aterisaj pe gheață.

Nu ne lipsesc nici rachetele de luminat".

Prăpăduri... care amenință sănătatea poporului

Prăpăd! — iată cuvântul sperietor care în ultimii ani flutură prea des pe buzele tuturor locuitorilor acestei țări. Prăpădul tuberculozei, cel al sifilisului, al pelagrei, al alcoolismului— ca să nu înșirăm decît cele mai periculoase boli din toate câte subliniază sănătatea poporului.

Și cum să nu li se facă oamenilor pă ul măciucă, dacă până și statistica oficială vorbește de sute de mii de tuberculoși, alte sute de mii de sifilitici, pelagroși, alcoolici?

„Mai sunt și oameni sănătoși la noi în țară? Oare eu însumi nu sunt bolnav de pelagră ori de tuberculoză?"—se întreabă bietul om buimăcit de atâtea cifre, date, rapoarte și statistici.

— Nici eu, nici dumneata, iubite cetitor, nici alte 15 milioane de fii ai acestei țări, nu suferim de vreo boală contagioasă.

Dacă se vorbește totuși insistent despre „prăpăduri" e fiindcă numărul sifiliticilor și tuberculoșilor e în continuă creștere; e fiindcă așa cum sunt tratați cei bolnavi, riscăm într'adevăr să ne molipsim cu toți.

Bolile trebuiesc combătute energic, rădăcinele răului trebuiesc tăiate cât mai adânc.

Dar mai e o boală primejdioasă despre care n'am pomenit încă, și care face cele mai mari ravagii, amenințând viața poporului nostru.

Ați ghicit cred că e vorba de „prăpădul politicei. Dacă s'ar face mai puțină politică pe la noi, am fi fără îndoială mai sănătoși.

Se numără însă bolnavii cu sutele de mii, cu milioanele, fiindcă politica aduce boala în casa omului și nu o mai lasă să plece de acolo.

Prăpădul politicei, când oare i se va pune capăt? Sau... abia începe acest prăpăd.

I. L. BASARABEANU

Actualități economice

Prosperitate!

de EMIL KAISER

Criza declanșată în 1929, a fost dureros resimțită prin proporțiile ei și prin forța de penetrațiune, în toate domeniile de activitate. Ea a marcat o *epocă* în baza structurală a liber-schimbismului.

După o perioadă de experiență, în care timp mecanismul de conducere al economiei naționale, a fost în mâinile guvernului, putem spune că s'a încheiat capitolul reprizei și că ne găsim în plin proces de prosperitate agricolă și industrială.

Cu toate acestea, cercurile economice se agită.

Fenomenele care îi fac susceptibili de îngrijorare, se conturează pe zi ce trece. Atențiunea se îndreaptă, în special spre factorul determinant în provocarea crizelor: *Agricultura.*

Politica de favorizare a agriculturii, a făcut să crească valoarea produselor. Buna rentabilitate a dus la însămânțări pe suprafețe *record.* S'au obținut cantități imense. Stocurile existente depășesc cererea.

In curând debușeele vor ajunge la supra-saturație pentru că, capacitatea de consumație este limitată.

Prețurile agricole au crescut cu 16 la sută. Excedentul de export, pe primul trimestru se cifrează Lei 1 miliard 869 mil.

Producția uneltelor agricole, în țară, arată un spor de 91, 5 la sută.

Puterea de cumpărare a țăranului s'a mărit și a înviorat comerțul la orașe.

*

Dacă barometrul conjuncturii arăta progres, ni se cere să fim prudenți pentru că, legile economice au curiozitățile lor.

Comenzile statului au creiat o industrie sezonieră care pune în valoare capitaluri și energii vii. Circulația mărfurilor se face cu o neobișnuită accelerație. Se simte o mare lipsă de muncitori calificați.

Totuși, afirmăm că intensitatea activității în domeniul industrial, n'are constanță. Trăim într'o conjunctură specială.

*

Conflictele în curs pot influența într'un fel sau altul economia țării noastre.

O nouă criză ar fi un cataclism pentru că s'ar desfășura într'un cadru de extremă încordare.

Prosperitate! Da, dar nu în sensul patriarhal al cuvântului.

Din toată lumea

Decesebire

Ziarele din București se plâng, și ele, împotriva scumpetei.

Spre a da greutate acestei plângeri, unele ziare publică tablouri comparative, din care rezultă că prețurile la alimente și la alte articole au sporit în câțiva ani, în proporție amețitoare.

Ca dovadă de scumpete, se citează și prețul pânii la București, care este: 8 lei alba și 6 lei neagra.

Atunci ce să mai zicem noi ieșenii, când în Orașul nostru prețul oficial este de 9 și 7 lei?

Roata lumii...

...se învârte mereu și prilejuește întâmplări neprevăzute.

In anul 1910, judecătorul Suskin dela Tribunalul din Petersburg, a condamnat la 10 ani închisoare pe revoluționarul Birnștein, învinuit de activitate contra regimului țarist.

Și cum stările politico-sociale din Rusia, s'au schimbat, fostul condamnat Birnștein a ajuns astăzi președintele Curții din Leningrad. In această calitate, d. Birnștein l-a condamnat pe fostul său judecător Suskin, la 15 ani închisoare, pentru activitatea sa anti-bolșevică.

Pronunțând sentința, președintele se adresă condamnatului:

— „Acum suntem chit: cei cinci ani în plus sunt procente"...

Cu aceiaș ironie, Suskin a răspuns:

— „Lumea nu s'a terminat; roata... revoluției se mai învârtește"...

Cine știe?!

Premiul Goethe

Se știe că Führerul Hitler a interzis scriitorilor germani de a primi, deacum înainte, distincția internațională „Premiul Nobel".

In schimb s'a înființat în Germania un premiu special pentru literatură, denumit „Premiul Goethe".

Acest premiu—pentru anul în curs—a fost acordat scriitorului Erwin Guido Kolneheyer, considerat ca: „puternic animator al dezvoltării naționale a poporului german".

Kolneheyer e un scriitor bătrân care, până acum, nu s'a prea bucurat de succese literare. Opera lui este privită de către critică, cu multă rezervă. E mai mult o premiare cu substrat politic.

Când se amestecă astrologii în căsnicie...

Un anume Rudolf Kaufmann din Viena, ceru acum 8 ani mâna d-rei Hedviga Hessen, o fată de toată frumusețea, la care aspira și un alt candidat.

Hedviga se consultă cu un... astrolog. Și acesta se pronunțase în favoarea lui Rudolf Kaufmann.

De curând însă, d-na Kaufmann a aflat că soțul ei nu este născut la 4 Aprilie, după cum îi spusese,—ci la data de 14 a aceleiași luni. Deci precizările astrologului, bazate pe ziua de 4 Aprilie, nu sunt valabile pentru soțul ei.

Femeia a consultat din nou un astrolog și a aflat lucruri îngrozitoare: că cei născuți la 14 Aprilie sunt bărbați infideli și chiar criminali...

In fața unei asemenea descoperiri, d-na Kaufmann a cerut Tribunalului să fie despărțită de soțul ei...

A murit decanul ziariștilor din Franța...

In localitatea Aix-les-Ther mes din Franța, a încetat din viață zilele trecute, Aristide Passeriau, în etate de 96 de ani, considerat ca decanul ziariștilor francezi.

Aristide Passeriau s'a născut în anul 1841, în orașul Toulouse. A profesat cu mult succes avocatura și ziaristica.

Timp de trei sferturi de veac Passeriau a colaborat la numeroase gazete și a luat parte activă în viața presei colidiane și a luptelor politice.

Citiți în pag. IV-a
ULTIMA ORĂ

Vacanțe princiare

Prințul Baudoin moștenitorul tronului Belgiei. și surioara lui prințesa Josefina-Șarlota, și-au făcut singuri bagajele și au plecat în vacanță în Suedia, la bunicii lor după mamă.

„CE AU FOST BOIERII"

de Fr. I. SOLOMEI

In articolul publicat cu titlul acesta în ziarul „Curentul" din 28 August a. c. Dl. prof. August Scriban. pe lângă genealogia și evoluția înțelesului cuvintelor „**boer**", „**ciocoi**" și „**ciofligar**" se revoltă în treacăt împotriva „**demagogilor**", care otrăvesc poporul și școlărimea cu ura împotriva boerilor și că „**ori cât ar grohăi demagogii, boierul rămâne în istorie apărătorul țării**".

Nu,aș putea lua apărarea boierilor și nici a demagogilor, într'o chestiune de însemnătatea acesteia. Două lucruri însă îmi par nelămurite, pe cari—din cele citite și trăite—le văd altfel.

In primul rând, că „boierul rămâne în istorie apărătorul țării", cred că nimeni vreodată n'a tăgăduit lucrul acesta; după cum cred că este de acord ori cine, că boierul n'a ieșit el singur cu paloșul în mână la hotar să apere țara. Aici deci, trebuie să aibă partea ei de merit și gloata. Și apoi dacă—ferească Dumnezeu cumva—armia păgână era mai tare și țara invadată, boierii mai puteau a se ascunde în cele Cetăți; unii mai iuți de picior și cu mai puțin drag de cei mici, mai îndrăzneau peste hotare a se aciua, urgia și pârjolul păgân tot norodul rămânea să le îndure. Gloata rămânea logodită cu glia străbună, păstrându-ne din neam obiceiurile și legea, limba și tradiția strămoșească, dealungul secolilor, de năcazuri și suferinți de tot soiul.

In al doilea rând, nu știu de unde se pot scoate cuiva invinuiri, că infiltrează în școli generațiilor de elevi, ura pe boieri. Eu cel puțin n'am prins lucrul acesta în cei 16 ani de școală, nicăeri. Căci se știe doar, că iubit sau urât, nu-l poți face pe cineva, doamne păzește, decât în măsura în care izbutește el singur să se facă. Și dacă e vorba de ură pe boier, atunci această ură nu i-a putut-o creia sau inventa nimeni altul, decât tot el.

Cui îi răspunzi cu dragoste și omenie, nu poate să te urască. Răspuns-au oare boierii noștri în scurgerea vremurilor, cu dragoste și omenie, norodului muncitor și clăcaș? Căci din partea acestora se presupune ura față de ei. Mărturie este Istoria timpurilor și în special a acestora din urmă.

In Franța, în preajma revoluției,—de care Dl. Prof. Scriban pomenește, că de acolo și de atunci e adusă și la noi ura în potriva boierilor—în timpurile acelea de gravă criză economică, stăteau departe, două sute de mii de privilegiați, înbuibați cu toate favorurile, scutirile și înlesnirile, iar de altă parte 12.000.000 de plebei, care trăgeau din greu la carul Statului, încărcat cu bunuri pentru alții, ei neavând măcar pânea cea de toate zilele. Cine a creat care aceste catastrofale deosebiri? Echilibrul social s'a rupt, Statul s'a prăbușit și a eșit ceia ce știm cu toții.

Și cum aceleași cauze produc aceleași efecte, nu se putea ca vântul de libertate și de nivelare întrucâtva a deosebirilor mari sociale, să nu sufle cât de încet măcar—mult mai târziu e drept—și prin părțile noastre oropsite. Căci și la noi, situația era în altfel, dar cam aceiași. Deoparte un

(Continuarea în pagina 2-a)

Informațiuni

— Irving Air Chute Co. din Buffalo (U. S. A.) a creiat în țară o fabrică pentru confecționarea parașutelor.

Noua întreprindere a preluat deocamdată numai comenzile statului.

Fabrica are emblema „Irvin".

*

— *Lipsa fierului* este foarte pronunțată. Prețurile sunt în continuă urcare.

Fierul-beton este mult cerut din cauza campaniei de construcțiuni care e în toi. Se oferă la prețul 11,50—12.

Uneltele țărănești, în special furcile, sunt mult căutate. Uzinele noastre ocupate cu comenzile statului, nu pot executa comenzile particulare.

*

— *Monopolul alcoolului*, a realizat un beneficiu de lei 502,799,000, în cursul anului expirat.

(Continuarea în pagina 2-a)

98% din construcțiile noi ale Iașului au fost parchetate cu
PARCHETE DE STEJAR garantat uscate
— PRODUSE DE FABRICA —
SIMON & ING. F. WEISMAN
S. I. N. C.
Șoseaua Moara de Foc No. 16 Telefon 1162-1164
Butoaie de stejar prima calitate
cu prețurile cele mai eftine
Resturi de parchete pentru foc
Lei 50 suta de kgr.

Liceul teoretic și Liceul Comercial de băeți
„M. Kogălniceanu" din Iași
Școli cu drept de publicitate — Strada C. A. Rosetti 4
Examenul de admitere în clasa I-a de liceu a început la 2 Septembrie.
Elevii vor prezenta la înscriere: 1) Actul de naștere. 2) Certificatul de absolvire a cursului primar. 3) Certificatul de naționalitate și 4) Buletinul de vaccinare.
Pentru toate clasele de liceu și comerț, cursurile încep în ziua de 8 Septemb.
Examenul de admitere în clasa 5-a la liceul Comercial se va ține în ziua de 5 Septembrie 1937. La acest examen pot fi înscriși elevii absolvenți ai cursului inferior de liceu, a 4 clase de Școală Normală, de seminar teologic sau de orice altă școală echivalentă. — La toate clasele de liceu și comerț sunt locuri disponibile. Inscrierile se fac zilnic între orele 8—1 a. m. și 3—7 p. m.

LICEUL ORTODOX DE FETE
Școală cu drept de publicitate
— Iași, Str. Lascar Catargi 46 —
Telefon 1215
Liceu complect (internat, semi-internat, externat)
Secție științifică și literară.
TAXE MODERATE
Pentru fiicele de funcționari plata în rate lunare.
Inscrierile zilnic între 11—1 și 4—6. Examenele de admitere, pentru cl. I la 2 Septembrie, pentru cl. V-a la 6 Septembrie.
Elevele care au depus acest examen la Stat și n'au loc se pot înscrie aici.
Prospect gratuit la cerere.
Inceperea cursurilor la 9 Septembrie.

Coafor Kleiner
anunță onorata sa clientelă mutarea salonului său de coafură pentru Domni și Doamne în
— STRADA CUZA VODĂ No. 32 —
(alături de Cofetăria Speranța)

Nevralgii dureri de CAP
Testa
DE AVUT PRETUTINDENI

Epitropia Sinagogei Rabin Reines aduce la cunoștință populației evreești că în vederea sărbătorilor, a amenajat sinagoga în mod elegant, atât pentru domni cât și pentru doamne. Serviciul religios precum și predicile ocazionale vor fi oficiate de către Dl. Rabin M. G. Reines. Doritorii a-și rezerva locurile sunt rugați a se adresa la sediul sinagogei din Iași str. Palat 2 (casele Daniel) telefon 2028 sau la d-nii epitropi.

DOCTORUL
OVIDIU CORDESCU
consultă și operează de:
Nas, gât și urechi
dela orele 4—7 p. m.
Str. I. C. Duca (Muzeelor) 32

Azi la Sidoli
3 grandioase premiere într'un program cu adevărat formidabil
Cel mai formidabil film muzical cu dansuri și cântece
Muzica mi-e viața
în care își face debutul pentru prima oară celebrul dirijor de jazz JACK HYLTON cu orchestra sa celebră în toată lumea. Nici o revistă până azi nu a prezentat așa un film spectaculos ca acesta.
Al doilea film
Impăratul Californiei
cu Louis Trenker, Rud. Klein Rogge și Marcella Albani
Complectare: Jurnal Românesc

INȘTIINȚARE

Aducem la cunoștința tuturor proprietarilor agricoli români mici și mari din jud. Iași că Federala „Iași" în executarea mandatului de valorificarea grâului cumpără în stațiile: Iași, Larga-Jijia (fosta M. Kogălniceanu), Vlădeni, Podul-Iloaiei și Tg. Frumos precum și la centrele de colectare Tg. Copou și Șipote, cantități de grâu până la un vagon plătind prețul fixat de Onor Ministerul Cooperației, adică 47.000 lei vagonul de 10.000 Kg. pentru grâul de 77 Kg. la hectolitru cu 3% corpuri străine, cu diferență de 1% din preț în minus sau plus la fiecare punct de greutate hectolitrică sau corpuri străine.

Orice alte informații se pot lua la sediul Federalei „Iași" str. Anastasie Panu No. 9 la orice oră.

Director,
C. Gheorghiu-Borșa

Azi la Roxy
cu prețuri de vară 8 și 13 LEI
prezintă 2 opere monumentale
Din lacrimi s'a născut iubirea
cu Garry Cooper, Ann Harding
Al doilea film
Revista revistelor
Paradisul Dragostei
Complectare: Jurnal Românesc

Young

English lady gives lessons and Conversation.

Englezoaică predă lecții și conversație. A se adresa la ziar.

Direcțiunea liceului comercial de fete din Iași aduce la cunoștința celor interesați, că anul acesta examenul de admitere în cl. V liceu comercial va avea loc după data de 9 Septembrie 1937.

Tot odată facem cunoscut că se primesc anul acesta în cl. V liceu comercial eleve absolvente a patru clase liceu comercial eleve absolvente a patru clase liceu și școală normală, care au căzut la examenele de admitere în cursul superior al școalelor respective.

Direcțiunea liceului comercial de fete din Iași aduce la cunoștință că anul acesta se pot înscrie eleve cu cinci clase de liceu în cl. VI liceu comercial în urma unui examen de diferență la următoarele obiecte: contabilitate, mărfuri, corespondența comercială română și aritmetica comercială după programa clasei V de liceu comercial.

AVIZ

Neculai și Maria Ursu din Iași str. Moara de Vânt No. 22 fac cunoscut celor interesați că având 4 copii, din care cel mare e de 7 ani și cel mai mic de 1 an și 2 luni sunt hotărâți a-i înfia celor care se prezintă. Copiii sunt în perfectă sănătate.

Neculai și Maria Ursu
str. Moara de Vânt 22

DE VÂNZARE în condițiuni avantajoase, imobilul situat în str. Apeduc Nr. 23, având tot confortul, cu grădină de flori și pomi fructiferi, fiind aproape de Piața Halei și centrul orașului.

PIERDUT Buletinul Biroului Populației Iași No. 48992 din 22 Iulie 1933 pe numele de Dorolte Eugenia din str. Canta No. 12.

Acest buletin se declară nul.

Unde-i burta Mitică?

Ascultă Alecule, știi ce burtă aveam, abia o legănam pe stradă; de o lună de zile câte un pahar de apă, plin cu apă de Breazu dimineața pe nemâncate, a netezit'o Alecule, o mai vezi? Parcă's o femee după naștere, ușor, sprinten și întinerit; - de poftă de mâncare și de altele, nu - ți mai vorbesc... parcă toate au înviat.

—De necrezut Mitică, cine te-a sfătuit să faci o cură de Breazu?

—Madam Spirescu, soția lui Toma. Știi ce grasă și umflată era, parcă-i trasă prin inel..... face pe tinerica.....

In chestia schimbării dela Casa de Asigurări-Iași

Am anunțat că d. A. Moscovici, reprezintant al funcționarilor comerciali în consiliul Casei asigurărilor sociale din Iași, a fost înlocuit prin d. M. Lascar.

In ședința consiliului din 31 August, d. președinte V. Arsenie a ținut să exprime elogii d-lui Moscovici pentru munca devotată depusă în sprijinul tuturor categoriilor de asigurați. Deși d. Moscovici a încetat a mai fi consilier, va fi consultat în toate chestiile de interes general.

In acelaș fel elogios a vorbit d. vice-președinte Emil Zalț, cât și d. M. Lascar care și-a exprimat regretul pentru plecarea unui colaborator util cum a fost d. Moscovici.

La urmă, consiliul a hotărât să trimită d-lui A. Moscovici o adresă de mulțumire pentru activitatea depusă în folosul asiguraților sociali.

x Doritori de a ocupa catedra la *gimnaziul din Tg. Frumos*, vor face cereri la inspectoratul școlar.

La cerere, trebue să anexeze: dovadă, că au examenul de capacitate.

Interesante impresii din Cehoslovacia
culese de un medic ieșan

Cunoscutul medic ieșan d. dr. B. Fischer s'a întors zilele acestea de la Karlsbad unde și-a urmat cura timp de o lună de zile.

D. dr. Fischer ne spune că la Karlsbad, și în general în Cehoslovacia, viața este mult mai eftină ca la noi atât în ceiace privește alimentele cât și celelalte lucruri necesare omului.

Astfel un pardesiu, care la noi costă 5000 lei, în Cehoslovacia poate fi cumpărat cu 2500 lei—adică cu 50 la sută mai eftin. La fel și celelalte articole.

D. dr. Fischer care a vizitat mai multe regiuni din Cehoslovacia, ne spune că drumurile în această țară sunt perfecte; chiar șoselele rurale, —ne-a subliniat d-sa,—sunt mult superioare șoselelor principale de la noi.

Karlsbadul a adăpostit anul acesta mulți ieșeni cunoscuți.

In mod special d. dr. Fischer ne-a vorbit despre politeța cehoslovacilor față de străini,—politeță care ar putea fi luată ca exemplu la noi.

Z. DESSM.

La 16 ani!

Se sinucide din cauze sentimentale
O tânără se împușcă în grădina Copou

O copilă din Iași, deabia în pragul tinereții—are 16 ani—a întimpinat unele decepții în dragoste și deacea s'a hotărit să termine cu viața.

Pe eroină o chiamă Aurica Zavodnicu și domiciliază în str. Theodor Speranță.

Fata a cunoscut un student Prietenia lor a evoluat într'o dragoste duioasă.

Tinerii se întâlneau deseori și își făceau planuri de viitor.

Acum cât-va timp studentul fiind plecat din localitate, a trimis iubitei sale câte-va misive prietenoase.

Mătușa domnișoarei Zavodnicu interceptând unele scrisori, i le-a arătat fetei, având grija să-i facă observații.

Copila impresionabilă, s'a dus în Grădina Copou și și-a tras un glonte de revolver în piept.

Puțini vizitatori matinali ai grădinii, au ridicat pe tânăra fată și cu o trăsură au transportat-l la spitalul Sf. Spiridon.

Acolo i s'a extras glontele și starea ei nefiind gravă, a fost luată la domiciliu.

MAR.

x *D. dr. Vascobonic, reintorcându-se în localitate, și-a reluat consultațiile în cabinetul d-sale din str. Elena Doamna No. 35.*

x **D-na dentistă F. Friedman-Dascal** întorcându-se în localitate și-a reînceput consultațiile în cabinetul d-sale din strada Cuza Vodă 42.

x *Doctorul Grigore Osipov-Sinești* și-a reluat consultațiile zilnice în orele 3—7 p. m. exceptând sărbătorile.

x **Dr. Louis Mendel** *dentist întorcându-se în localitate, și-a reluat consultațiile în str. Lăpușneanu 43.*

STOMAC DERANJAT ?
luați îndată
PILULE de SLĂNIC

Primăria Municipiului Iași
PUBLICAȚIE

Se aduce la cunoștința celor interesați, că în ziua de 16 Septembrie 1937 ora 11 a. m. se va ține la această Primărie din str. Alexandri 14, licitație publică pentru vânzarea următoarelor parcele:

No. 13 bis din regiunea Nicolina Nouă în suprafață de 450 m. p., licitația începând dela de la 12 lei m. p.

No. 2 parcela No. 43 din regiunea Șapte Oameni în suprafață de 437 m. p., licitația va începe dela 20 lei m. p.

Licitațiile se vor ține în conformitate cu art. 88—110 incl. din L. C. P. cu art. 31—53 din Regulamentul O. C. L. și normele generale pentru ținerea licitațiilor publice, publicate în M. O. No. 127 din 4 Iunie 1931.

Garanția este de 5% din valoarea sumei oferite.

p. Primar, P. Stanciu
Secretar g-ral, Dragan

Un documentat raport despre tifosul exantematic în Moldova

D-nii profesori dr. Slătineanu președintele Institutului de higienă și dr. Th. Bulău, directorul regiunei sanitare, au întocmit, după dorința ministrului sănătății, un raport privitor la cazurile de tifos exantematic, înregistrate în ultimul an în Moldova.

Raportul acesta nu este numai o operă de știință, dar și un document uman, care analizează cauzele și indică mijloacele pentru stârpirea malariei, ce face numeroase victime printre săteni și lucrători.

Raportul va fi înaintat mâine ministerului sănătății.

DAN

O afirmare a monahismului moldovenesc:
Alegerea P. S. Arhim. Ciopron ca Episcop al Armatei

După alegerea P. S. Grigore Leu ca Episcop de Argeș, iată că vine o nouă chibzuită alegere, menită să cinstească și să evidențieze valoarea monahismului moldovenesc: *desemnarea P. C. Arhim. Partenie Ciopron ca Episcop al Armatei.*

Ambele alegeri și a P. S. Episcop Grigore și a P. S. Arhim. Ciopron ne-au bucurat și ne-au mâhnit totodată.

Ne-au bucurat cu gândul că acești ierarhi, fii ai Capitalei Moldovei, duc pe alte meleaguri din țară vrednicia, spiritul și bândețea specific moldovenească. Și ne-au mâhnit apoi, fiindcă Iașul prin plecarea P. S. Lor, a pierdut oameni vrednici și iubiți de toți concetățenii.

Dar alegerile P. S. Episcop Grigore ca diriguitor al unei eparhii muntenești și P. S. Arhimandrit Ciopron ca episcop al Armatei cu scaunul la Alba-Iulia, mai au o semnificație. Una de ordin național.

Prin alegerile Prelaților moldoveni în alte părți ale țării se rupe, însfârșit, tendința de regionalism care în Biserică s'a manifestat prea mult în ultimul timp, mai cu seamă din partea Ardealului.

Alegerea P. S. Arhim. Ciopron și însănătunarea lui pe un loc episcopal din inima Ardealului, *este un pas înainte spre unitatea spirituală a Bisericii românești. Este totodată o izbândă și o afirmare a vredniciei moldovenești.*

*

In ce privește persoana P. S. Partenie Ciopron, nu putem decât să exprimăm cuvinte de laudă. Dovada vredniciei P. S. Sale ne-o oferă activitatea ce a depus-o în timpul cât a fost Exarh al mânăstirilor din Moldova, când a dat un nou suflu vieții mânăstirești.

Apoi ca profesor de liceu și slujitor de catedrală, P. S. Ciopron s'a dovedit a fi un bun duhovnic și om al cărții, precum și un tipicar neîntrecut al slujbelor religioase.

Crescut la umbra personalității mărețe a I. P. S. Mitropolit Nicodim, — sub a cărui ascultare a fost mulți ani, — P. S. Ciopron n'a avut de învățat decât lucruri bune.

Fie ca învățămintele ce le-a cules pe glia moldovenească, să le samene cu mult rod pe glia ardelenească.

Ii dorim aceasta, ca prieteni și admiratori.

GRIGORE SPIRU

PROSPERITATE!

(Continuarea din pag. 1-a)

Capitalul și rezervele sunt de lei 231,944.000.

*

— *Legăturile noastre economice cu Rusia,* sunt sub așteptări.

In anul 1936 exportul a fost de lei 29,450,000, iar importul nostru de lei 3.884.000.

Nici tranzitul nu prezintă cifre importante.

*

Situația pe primul semestru C. F. R. este foarte bună:

Călători

	călători	klm.
1936	18204	1.466.489
1937	19180	1.578.571

Mărfuri locale

	tone	klm.
1936	4.907.000	1.021.415.000
1937	5.584 000	1.240.715.000

Intern import

1936	135.000	43.156.000
1937	136.000	44.741.000

Intern export

1936	3.376.000	864.128.000
1937	3.495.000	857.642.000

Cheltueli de exploatare

1936 4.733.898.000
1937 4.523.712.000.

x *Societatea „Sf. Cruce"* aduce la cunoștința onor Public că serbarea care trebuia să aibă loc în grădina Copou în ziua de 4 Septembre, se amână pentru ziua de 25 Septembrie a. c.

Biletele vândute sunt valabile.

x Dl. comisar George Stănciulescu, șeful circumscripției I-a, care și-a petrecut concediul la Paris, a revenit pe ziua de 1 Septembrie și și-a reluat postul în primire.

„Ce au fost boierii"

(Continuare din pagina 1-a)

număr de privilegiați, mari —latifundiari—unii aproape nu știau numărul zecilor de mii de fălci de moșie,—iar de altă parte, gloata mizerabililor de clăcași—țărani, care aveau numai dreptul la muncă grea din zi în noapte și la o bucată de mămăligă cu borș cu buruieni. Care era raportul între acești mari și puțini stăpâni și între acești mulți și nenorociți servi?

Pe unele locuri, boierii erau cu adevărat *„mari"*, nu în întinderea fălcilor, ci la suflet și inimă. Era un mare bine pentru țăranii de pe moșia lor, căci munca li se plătea după dreptate, erau ajutați la nevoi și nenorociri, cu bani, cu vite și chiar cu pământ. *„Curtea"* era deschisă tuturor plângerilor și jalbelor țăran ști. Boierul era pretutindeni și totdeauna printre oameni: la arat, semănat, secerat, treerat, etc. Cerceta pârile între ei, îi cunoștea pe toți după nume, și el și *„cucoana"* lui. Intr'un cuvânt, era părintele, stăpânul, judecătorul, și povățuitorul lor. Aceștia sunt boierii care au lăsat ceva trainic în munca brazdei, în diferite ctitorii sociale, religioase și culturale. In fața lor ne închinăm și-i respectăm.

— „Astăzi încă, după marea reformă socială de după război, cu toate împrejurările vitrege pentru ei, sunt singurii care au rămas legați de pământ, așa micșorat cum e; n'au desnădăjduit, muncesc cu drag pământul care le-a rămas, îngrijesc cu sfințenie de Ctitoriile trecutului, rămase dela părinții, moșii și strămoșii lor, se mândresc cu satul și oamenii în mijlocul cărora trăesc și pentru care, cu străduință demnă de toată lauda, sunt exemple vii de gospodărie și bună chiverniseală.

De aceștia din nefericire, erau nu așa de mulți. Cea mai mare parte și poate din cei cu domenii mai întinse, erau cu totul altfel.

Pentru unii ca aceștia, clăcașul era o simplă unealtă de muncă.

Prețuia mai mult pentru el viața unui câne favorit decât viața unui muncitor,—de soarta căruia nu voia să se intereseze. Trăiau în castele somptuoase în cari-și amenajau maximum de confort, care să satisfacă gusturile cele mai rafinate, în curți princiare, în care era o continuă sărbătoare, cu reuniuni de călărie și vânătoare pentru care se cheltuiau bucuros într'o singură zi, sumi colosale. Desigur că din asemenea curți, nu se putea auzi niciodată, geamătul mulțimei muncitoare de pe moșie, extorcată și lăsată în grija *„Feciorilor"* și a *„Vechililor"*. Cu atâta însă nu se mulțumeau. Mirajul străinătății, cu civilizația și rafinamentul ei mult mai înaintat ca la noi, îi atrage. Arendează moșiile la diferiți samsari, cu tot inventarul lor, ei nedând prin țară cu zecile de ani și cheltuind banii țării în altă parte. De-atunci în special începe epoca de urgie pentru bieții țărani.

Arendașii le storc ultima vlagă. Bietul clăcaș e nevoit să muncească „decum se lua, până chica omătul" pe moșia boierului, cu toată casa lui și toamna la socoteală, tot dator rămânea. Ere nevoit să-și trimeată copiii la pluguri boierești — (de școală n'aveau ne-

(Continuarea în pagina 3-a)

Situaţia sanitară a oraşului

Situaţia sanitară a oraşului a fost următoarea pe ziua pe ieri.

Scarlatină 13 cazuri, paratifos 1 caz, febră tifoidă, 40 cazuri, tifos exantematic 1, erisipel 1 şi paralizie infantilă 1.

Un conflict între Casa de Asigurări sociale şi Spitalul de Izolare din Iaşi

Intre Casa de Asig. Sociale Iaşi şi Spitalul Izolarea, s'a ivit un conflict curios...

Din pricina că conducătorii Casei de Asig. Iaşi se opun ca fondurile destinate spitalului muncitoresc proectat la Copou, să fie cheltuite cu întreţinerea asiguraţilor în spitalele eforiei Sit. Spiridon, şi în celelalte spitale, conducătorii Spitalului de Izolare au început să ceară plată pentru bolnavii de boli contagioase, cari întâmplător sunt şi asiguraţi...

Astfel imediat ce este adus un bolnav contagios la Izolare, şi se află că el este asigurat, se trimite o adresă Casei de Asigurări Sociale, prin care i se cere să plătească pentru întreţinerea şi tratamentul acestuia...

Situaţia durează de o scurtă bucată de vreme, şi poate fi constatată numai la Iaşi.

Conducătorii asigurărilor din Iaşi, susţin că Spitalul de Izolare primeşte fonduri speciale de la minister în scopul de a combate bolile contagioase şi a izola pe bolnavi; iar pretenţiunile de plată pentru asiguraţii contaminaţi de asemenea boli, sunt cu totul nedrepte.

Conflictul e declarat şi urmează ca organele superioare să se pronunţe.

Z. DESSM.

Măreaţa serbare dela Ruginoasa

Pomenirea lui Vodă-Cuza

In cadrul cercului cultural preoţesc, s'a desfăşurat cu o solemnitate impresionantă în ziua de 30 August a. c. (Sfintul Alexandru), pioasa pomenire a marelui Voevod Alexandru I. Cuza.

Un sobor de preoţi în frunte cu Părintele profesor Cicerone Iordăchescu, a oficiat Sf. Leturghie, în faţa unui numeros număr de săteni din Ruginoasa precum şi din satele de prin împrejurimi—deşi era zi de lucru. Predica ziei a fost rostită frumos de către părintele e-paroh-Leonida.

Un cor de 4 voci, dirijat de Teologul Laurenţiu Popovici, a dat răspunsurile Sf. Leturghii, impresionând puternic credincioşii.

La sfârşitul slujbei divine, a vorbit părintele profesor Cicerone Iordăchescu, sprijinindu-şi cuvântarea pe cuvintele Sf. Ap. Pavel „Iisus Hristos, ieri şi azi, acelaş în veci" şi „aduceţi-vă aminte de învăţătorii voştri care v'au vorbit cuvântul lui Dumnezeu"; punând în legătură şi faptul pomenirei Domnitorului Cuza precum şi măreaţa serbătorire cu o zi înainte a vrednicului învăţător din judeţul Baia—Stoleru — a fost o adevărată desfătare sufletească. Toţi cei prezenţi, într'o linişte mormântală, au ascultat înţeleptele şi rumoasele învăţături şi sfaturi.

A urmat panahida pentru Domnitorul Cuza şi neamul său, după care Păr. Gh. Popovici Ruginoasa aduce mulţumiri celor prezenţi, rugându-i ca după amează să vie toţi la Biserică spre a lua parte la o serbare creştinească în cinstea Marelui Domnitor.

La ora 4 p. m., în curtea Bisericei, unde era amenajată o scenă numai din covoare prea frumoase de-ale sătencelor, s'a desfăşurat serbarea—formată din: recitări, coruri, conferinţe şi piese morale. Conferinţe au ţinut teologul Popovici Laurenţiu şi venerabilul Păr. Const. Popovici-Stroeşti.

Serbătorirea dela Ruginoasa din anul acesta, va rămânea în sufletele credincioşilor ca o frumoasă pomenire pentru marele „dăruitor de pământ ţăranilor" şi o pildă vie de vrednicie preţeoască. Ca cel care ocazional am luat parte, am rămas puţin decepţionat; prea puţin concurs din partea autorităţilor de orice fel, la asemenea solemnităţi când se face legătură trainică între conducători şi conduşi. Sunt prilejuri la sate, care nu trebue neglijate;—dar mai ales când e vorba de Domnitorul Cuza, care îşi are în irima sătenilor un profund simţământ de recunoştinţă.

Preot Nec. Negoiţă
Erbiceni

Favoare pentru Bucureştil la transportul lemnelor de foc

Am arătat în diferite rânduri că Bucureştiel este favorizat în deosebi, în detrimentul celor'alte oraşe din ţară.

Până şi în ce priveşte specu'a şi scumpetea lemnelor, bucureştenii s'au aranjat să fie favorizaţi.

Ast'el, aflăm că Ministerul Comunicaţii or, în urma demersului făcut de Municipiul Bucureşti—va dispune Direcţiei Căilor Ferate prelungirea tarifului redus pe C. F. R., pentru lemne, până la 1 Decembrie, *însă numai pentru Bucureşti.*

Cetăţeni necăjiţi ai României Mari, hai să ne mutăm cu toţii la Bucureşti!

O profesoară din Chişinău sufere un acces de nervi

Chişinău 3.—O impresionantă întâmplare s'a înregistrat eri în cancelaria şcoalei industriale de fete din str. Unirii.

D-na Alexandrina Constantinescu, de 50 ani, profesoară de limba franceză, a venit în cancelaria şcoalei şi a cerut să i se dea catalogul ca să facă tab'oul elevelor corigente la limba franceză.

Cererea i-a fost satisfăcută şi profesoara s'a aşezat la un birou şi s'a apucat de lucru.

La un moment dat, ea s'a sculat însă brusc şi a început să vocifereze şi să se repeadă la persoanele aflate în cancelarie voind să le bată, a spart geamurile şi în fine, a provocat un scandal enorm fiind cuprinsă, vădit, de un acces puternic de nervi.

Administraţia şcoalei a anunţat imediat poliţia.

In răstimp, fiind avizat şi parchetul a sosit şi d. procuror B. Lazo, care constatând că profesoara e bolnavă, a dispus internarea ei într'un sanatoriu.

Această întâmplare a produs o profundă impresie în cercurile didactice din localitate.

x **Siropul Iodotanic Dr. Ratianu** aprobat de Consiliul Sanitar Superior, se recomandă cu mare succes copiilor lymfatici, anemici, scrofuloşi şi rachitici pentru purificarea şi regenerarea sângelui, înlocuind Untura de Peşte. Nu produce iodism. De pozit Farmacia Dr. Ratianu, str. Cuza Vodă 83.

Să nu vă miraţi că îi vine să cânte!

Şi-a uns doar faţa cu NIVEA!

Înainte de a da cu săpun, masaţi bine pielea cu NIVEA. Numai atunci vă puteţi rade uşor şi comod fără dureri şi fără tăieturi!

Măsuri pentru valorificarea grâului

Oficiul de valorificare a grâului întrunit sub preşedinţia d-lui ministru M. Negură, a hotărât sporirea primei la exportul de grâu, la 7 mii lei la vagon, numai pentru vânzările încheiate şi cu exporturile efectuate între 2 Septembrie şi 10 Octombrie inclusiv.

In aceiaşi proporţie, se va plăti o primă pentru exporturile de făină.

Oficiul a fixat, deasemeni, preţul minimal la 42 mii lei vagonul, pentru grânele de 75 kgr., greutate hectolitrică şi 6 la sută corpuri străine, vândute în interiorul ţării.

S'a acordat un nou termen, până la 10 Septembrie cr. pentru încheierile de grâu făcute după data de 12 August care trebuiau efectuate până la 1 Septembrie.

Dacă aceste exporturi vor fi efectuate până la 10 Septembrie, ele vor beneficia de prima veche, de 3000 lei. la vagon.

O vizită particulară care ne dezvălue o plăcută surpriză

Având de târguit oarecari obiecte de Menaj, am intrat la magazinul „Menajul", fiind atras de frumuseţea celor expuse în vitrinele acestui magazin. Întâmplarea face să asist tocmai la despachetarea unor lăzi cu mărfuri, a căror originalitate mi-a atras atenţia.

Intrebând pe patronul magazinului de proveniența lor, mi-a declarat următoarele:

„Am fost în străinătate, şi am vizitat Franţa şi Cehoslovacia de unde am importat o mare cantitate de: cristaluri, porcelanuri, obiecte de artă pentru cadouri, articole de menaj etc.

După cum cred că ai cetit în presa locală am proectat acest voiaj, încă dela deschiderea magazinului şi l'am realizat în luna August.

Timp de peste 3 săptămâni am vizitat toate sursele, recte fabricele cele mai reputate în produsele branşei mele, ţinând să ofer ieşenilor posibiiitatea aprovizionărei cu tot ce s'a fabricat mai bun în: cristaluri, porcelanuri, bibelouri, articole de menaj etc.

Am preferat să comand direct la fabrici şi într'adevăr am realizat cumpărături convenabile, pentru ca la rândul meu să pot oferi clientelei conform devizei mele: *tot ce-i mai bun şi mai eftin.*

După cum vezi mărfurile pe care le despachetez astăzi, ca şi cele ce le primesc zilnic nu au nevoie de reclamă. Aşi dori numai să atrag atenţia amatorilor de mărfuri bune şi eftine să-mi facă o singură vizită, spre a se convinge de cele ce-ţi afirm".

Ne facem ecoul apelului proprietarului magazinului „Menajul", atrăgând atenţia amatorilor asupra celor de mai sus.

8999

DURERI DE CAP,
ORICÂT DE CHINUITOARE,
ORICÂT DE GRELE
ALUNGĂ IMEDIAT
NOVAL
Antinevralgic cu efect sigur şi nevătămător.
Cereţi la farmacii cutii originale.

Cronica Sporturilor

Foot-ballul ieşan, nu va mai avea reprezentant în Divizia B.

Eri, a circulat în oraş, svonul retragerii „Textilei" din campionatul diviziei B. Informându-ne la Ligă, ştirea a fost confirmată.

Din cauza greutăţilor de ordin financiar, „Textila" a fost silită, să solicite un împrumut la „Liga de Est". Imprumut de 10.000 lei,—*era destinat achiziţionării, noilor elemente, deci întăririi echipei*,—a fost refuzat. In consecinţă „Textila" a făcut cunoscut forurilor oficiale superioare, că s'a retras din campionatul Diviziei B. Hotărârea „Textilei" pare să fie irevocabilă.

Prin destiinţarea unicului club divizionar B, sportul ieşan a fost lovit în plin.

Turneul echipei de Wolley-Ball, Macaby pleacă astăzi la Galaţi, unde vor susţine mâine Sâmbătă 4 Sept. şi Duminică două matchuri, cu iruntaşele de acolo.

E posibil să joace şi la Brăila. In vederea acestui turneu macabiştii au antrenat la „Strandul Iaşilor".

In ambele zile, Macaby-Hacoah, va utiliza următorii jucători; Oscar Şmilovici, Cristian, Perl A., Goldstein N., Perlitz Isac, Herşcu şi Leibovici David.

Echipa se deplasează sub conducerea tehnică a d-lui Goldner S., reprezentant al comisiei sportive dela Macaby.

*

Matchul între Macaby-Iaşi, şi Macaby-Chişinău, ce trebuia să se dispute Duminica aceasta, a fost amânat, din cauza programării „Textilei" la Iaşi. Cum „Textila" s'a retras din campionat Duminică nu vom avea nici un match de foot-ball în localitate.

*

„Victoria c. f. r." va susţine la Paşcani, primul joc în cadrul Diviziei C. şi „Ateneul Tătăraşi" la Bălţi. XX.

Harta turistică a regiunii Ceahlău

Intr'o editură geografo-turistică din Braşov, a apărut o Hartă turistică a munţilor jud. Neamţ, cu Ceahlăul.

Lucrarea aceasta e opera cunoscutului animator turist ieşan d. prof. N. Macarovici.

Harta, în format mare, este de o execuţie ireproşabilă, cuprinde toate indicaţiile necesare şi e artistic lucrată în colori, cu arătarea exactă a diferenţelor de nivel, a drumurilor, popasurilor, etc.

Pentru numeroşii turişti vizitatori ai Ceahlăului, lucrarea d-lui prof. Macarovici este o preţioasă şi chiar indispensabilă călăuză.

x **Reducere de 50% pentru demobilizaţi.**—Toţi luptătorii ce au făcut campania războiului 1916—1919 şi au bilet de demobilizare, capătă reducere de 50 la sută pe C. F. R. In acest scop, ori ce demobilizat se poate adresa D-lui Gh. Luchian preşed. Soc. Veteranilor curtea Bis. Bărboi, în toate zilele de lucru, ora 6 jum.—7 jum. p.m. Serbătorile 8—12 dim.

Pentru membri vechi cont hotărârei a dunărei generale s'au redus cotizaţiile 12 le anual.

Azi la Cinema „Scala" 3 filme 3

ŞI DUMNEAVOASTRĂ TREBUE SĂ VEDEŢI ŞI SĂ ADMIRAŢI
CAPO D'OPERA A LUI JOHN FORD
NU SUNT VINOVAT! LA SCALA

Al doilea film
Jullio Carminatti
celebrul cântăreţ la Scala din Milano
alături de încântătoarea LILIAN HARVEY
— în —
NOAPTEA VISURILOR MELE

Al treilea film: PREMIERA
MOSCOVA de altă-dată
film rusesc din epoca pre-revolu ionară

JURNAL PARAMOUNT ŞI COMPLECTARE

x **Dl General Dr. Sava-Golu**, întorcându-se în localitate îşi reia ocupaţiile. Consultaţii pentru boalele de ochi. *2—4 p. m.* Str. Vasile Conta No. 30.

PROFESOARĂ DE PIANO prepară eleve pentru Academia de Muzică.
A se adresa la ziar.

DE VÂNZARE maşină de cusut „Singer" în perfectă stare. Preţ convenabil. A se adresa la ziar sub P.

COAFOR STUDIO
cu d-na ROZA
din str. I. C. Brătianu No. 112
(vis-a-vis de Muzeu)
anunţă Onor. clientelă că în vederea sărbătorilor a mărit personalul şi roagă onorata clientelă să-l viziteze.

NU SUNT VINOVAT
azi în cinema Scala

EXPOZIŢIA
CELOR MAI NOI TRICOTAJE STRĂINE, MĂNUŞI DE PIELE ŞI POŞETE DIN VITRINELE MAGAZINULUI
„FAVORIT"
dovedeşte încă odată gustul şi rafinamentul cu care această firmă alege mărfurile pentru ieşeni

Liceul de fete al Profesorilor Asociaţi
„M. Kogălniceanu"
— Şcoală cu drept de publicitate —
Iaşi Str. Căpitan Păun No. 6

Inscrierile se fac de la 15 August, în fiecare zi de la 9-12 şi 4-6.

Anul acesta funcţionează şi cl. VIII cu ambele secţii literară şi ştiinţifică.

Examen de admitere pentru cl. I la 4 Septembrie.

Se mai pot înscrie în cl. I ca şi în cl. V elevele care au dat examen de admitere la şcolile statului şi n'au avut locuri; precum şi acele dela celelalte clase.

Taxele sunt moderate. Se pot plăti în rate lunare.

Conform nouei legi a învăţământului secundar, cursurile anului acesta vor începe regulat la 9 Septembrie.

Parchetele stejar
S. & ING. Fr. WAISMAN
sunt uscate şi neîntrecute în calitate
Şos. Moara de Foc 16 Telefon 1161—1164

TYP
Cel mai sigur purgativ

„Ce au fost boierii"

(Continuare din pagina 2-a)

voie, căci boierului îi trebuiau p'ugari şi nu şcolari (sunt cuvinte mărturisite de un bătrân preot-învăţător, eare în acele timpuri, într'un sat oarecare, a încercat să aducă la şcoală cât mai mulţi copii, până ce îl cheamă boierul la curte şi-i spune cuvintele de mai sus. Nevoind să ţină seamă de ele fa trebuit să plece de acolo în a tă parte), dela vrâsta de 10—12 ani, cari munceau muncă istovitoare pentru vrâsta lor fragedă, din zori până'n noapte, fără popas la amează măcar. Căci doar vitele dela ham şi jug erau cu schimbul un rând până la amiază şi altul după; plugarii însă aceiaşi, în două trei luni de vară, abia isbutea să facă o lună bună, căci sărbătorile erau scăzute; dacă dimineaţa cumva dădea o bură de ploaie, rămânea la aprecierea „sufărului" să-ţi socotească un sfert de zi sau o jumătate. Aşa că într'o săptămână, dacă rămâneai cu două-trei zile, iar la socoteala generală, îţi mai scădea vreun streang, căpăstru sau resteu pierdut. Şi pentru toată această muncă, ce mâncare? Mămăligă fartă la foc de paie, în două cu spuze, din făină cernută pe sită deaşa fel, că mai nu mai rămânea tărâţă; cu brânză iute de n'o mâncau câinii de o aruncai, sau măsline sarate, sau scrumbii învechite sau castraveţi muraţi de cu toamnă şi daţi pentru mâncare în căldurile lui Iunie şi Iulie. Şi aceste toate nu la discreţie. Iar ca plată?

Dl. Prof. Simion Mehedinţi într'o conferinţă ţinută cândva, pomenind de hărnicia Oitenilor, deplângea soarta acestor colindători depe meleagurile oraşelor ţărei, care pleacă primăvara şi se întorc spre iarnă, acasă. „Şi ce muncă—zice dl. Mehedinţi—şi ce plată?

Abia dacă izbuteşte un pui de oltean să se întoarcă cu şase-şapte sute lei de acasă".

Vorbim de timpurile normale când leul era leu. Ce-ar fi zis Dl. Mehedinţi oare, când ar fi aflat, că un pui de ţăran din aceştia de la pluguri, după o muncă imcomparabil mai grea ca aceia a oltenilor, era plătit pentru o lună, (30 zile) făcută cum am spus, cu abia 18 lei şi o pereche de opinci de piele de porc?!

Copiii deci la pluguri; părinţii cu cine mai era în casă, la clădit „cirte" de popuşoi, de sfeclă, secerat, cosit; „palmaşi" cu ziua la clădit girezi, la treerat, etc pe moşie. Pentru toate aceste munci, i se dădea de boer pământ în arendă; dar n'avea voie să-l lucreze decât după ce termină boerescul. Aşa în cât roadele lui erau totdeauna semănate, prăşite, culese şi aduse acasă tot mai târziu.

Şi târziul acesta era câte odată aşa fei, încât îi apuca zăpada popuşoii pe câmp, de se brăneau întâiu ciorile şi lighioanele câmpului din ei, apoi stăpânul.

In timpul acesta „boierul" proprietar din străinătate, îşi primea liniştit arenda din ţară, trăind comod şi fără griji în ţinuturi unde iarna e primăvară, tocând-o în petreceri sau jocuri pela cazinouri; iar fiii şi ficele lor nici româneşte nu ştiau bine câte odată, considerând patria părinţilor lor ca o colonie producătoare de venituri.

Cine-i vinovat de această stare, şi cine deci a insuflat ura în potriva boierilor? Cred că fiecare poate răspunde uşor.

Pr. I. Solomei

ULTIMA ORA

PARERILE PRIMULUI-MINISTRU în chestia clarificării situaţiei politice

Bucureşti 3.—Deputatul majoritar Hasnaş, care l-a vizitat ieri pe d. prim-ministru Gh. Tătărescu, a făcut câteva destăinuiri asupra modului cum vede şeful guvernului clarificarea situaţiei politice în Octombrie.

D. GH. TATARESCU

D. Tătărescu este convins că numai două partide pot obţine majorităţi în alegeri: liberalii şi naţional-ţărăniştii.

In caz de criză de regim, primul-ministru va recomanda la succesiune un guvern naţional-ţărănesc.

Intrevederea Tătărăscu-Inculeţ

In cursul zilei de eri, primul-ministru a avut o lungă întrevedere cu d. Inculeţ, vice preşedintele consiliului.

Astă seară d. Inculeţ pleacă la Chişinău, iar primul-ministru va lipsi din Capitală până la începutul săptămânii viitoare.

D. Tătărescu se va repauza la Poiana.

Consiliul de Miniştri

Bucureşti 3.— Consiliul de miniştri a fost definitiv fixat pentru săptămâna viitoare.

Se vor discuta numai chestiuni de ordin economic şi financiar.

Se va fixa şi modalitatea repartizării fondurilor din excedentele bugetare.

D. Dinu Brătianu în Capitală

Aseară, d. Dinu Brătianu, preşedintele partidului naţional liberal, s'a înapoiat în Capitală, venind dela Sinaia.

Azi, d-sa va avea o serie de întrevederi cu fruntaşi ai partidului şi cu membri ai guvernului.

Dl. I. Mihalache la Dobreşti

D. Ion Mihalache, preşedintele partidului naţional-ţărănesc s'a înapoiat eri dimineaţă în Capitală, venind de la Cluj.

După unele întrevederi avute în Capitală, d. I. Mihalache a plecat în Dobreşti.

Deplasările d-lui Titulescu

Bucureşti 3.—Dl. N. Titulescu însoţit de d-nii Savel Rădulescu şi Nenişor, a părăsit aseară Karlsbadul, plecând la Paris.

La gară, fostul ministru de externe a fost condus de numeroşi români.

La Paris d. Titulescu nu va rămâne decât o zi jumătate spre a avea câteva întrevederi politice.

Apoi va pleca la Cap Martin de unde va reveni în ţară între 2 şi 4 Octombrie.

M. S. Regele Carol se informează telefonic despre starea d-lui Massaryk

Praga 3.—Starea sănătăţii fostului preşedinte Massaryk, se menţine destul de grea.

In cursul după amezii de ieri numeroşi şefi de state s'au interesat de starea ilustrului bolnav.

M. S. Regele Carol al României s'a interesat telefonic la legaţia română din Praga de starea d-lui Massaryk.

Un poliţist se împuşcă pentrucă şi-a pierdut postul

Bălţi 3. — O impresionantă dramă s'a înregistrat eri în localitate.

Sergentul de poliţie Simeon Postolache, de la chestura locală, şi-a tras un glonte de revolver în gură.

Cauza actului disperat e faptul că fusese eliminat din cadrele poliţiei.

Sunt puţine speranţe că el va scăpa cu viaţă. GOLD.

Dl. George Brătianu la Londra

Un deputat georgist va asista la congresul hitlerist din Nürnberg

Bucureşti 3.—D. George Brătianu care se află în străinătate a plecat la Londra, unde va avea unele întrevederi politice.

D. GEORGE BRATIANU

In ce priveşte participarea d-lui Brătianu la congresul naţ.-socialist de la Nürenberg, ea nu va avea loc, şeful georgist fiind la Londra.

Totuşi partidul georgist va răspunde invitaţiei primite, anunţă ziarul „Curentul".

D. deputat Atta Constantinescu va pleca zilele acestea la Nurenberg spre a lua parte la congresul naţional-socialist.

Zguduitoare dramă amoroasă

Un student împuşcă o doamnă şi apoi se sinucide

Buzău 3. — O zguduitoare dramă pasională s'a petrecut aseară în localitate.

Tânărul Neculai Filip, student al Academiei Comerciale din Bucureşti, iubea pe doamna Emilia Alexandrescu din localitate.

Ea însă nu răspundea dragostei studentului.

Aseară Necula Filip, înarmat cu un revolver, a aşteptat-o pe d-na Alexandrescu pe când se întorcea cu soţul ei acasă, şi a descărcat mai multe gloanţe, omorând-o.

Apoi studentul s'a dus la el acasă şi s'a sinucis, trăgându-şi două gloanţe de revolver.

El a murit pe loc.

Încă un vas sovietic torpilat de un submarin necunoscut

Atena 3. — Agenţia Havas anunţă că vaporul sovietic „Molatiev" a fost scufundat în apele greceşti de un subarin necunoscut.

Sinuciderea primului ministru al Ukrainei

Moscova 3.—Corespondentul agenţiei „Reuter" anunţă:

Azi a circulat svonul că primul ministru al Ukrainei, d. Atanas Lubcenko s'a sinucis.

Se declară că sinuciderea se datoreşte faptului că Lubcenko avea o activitate antisovietică şi că acţiunea lui fusese descoperită de autorităţile sovietice.

Preşedintele Franţei va vizita România

Paris 3.— Cercurile oficiale franceze anunţă, pentru mijlocul lunii Octombrie, vizita în România a d-lui Lebrun, preşedintele Franţei.

Această vizită face parte dintr'un program mai vast, în care sunt trecute toate capitalele statelor Micii Înţelegeri — program fixat la recenta conferinţă dela Sinaia.

La Bucureşti, preşedintele Franţei va veni însoţit de d. Yvon Delbos, ministrul afacerilor străine.

Aceste vizite—a căror importanţă nu poate scăpa nimănui—sunt menite a întări şi mai mult sistemul de alianţe, perfectat între Franţa şi statele componente ale Micii Antante.

Altă serie de funcţionari?

Bucureşti 3. — Se vorbeşte serios de un vechiu proect al guvernului pentru numirea câtorva mii de noui funcţionari publici.

Singura piedică ar fi legea măsurilor excepţionale care nu permite numiri noui decât la 1 Aprilie.

E vorba ca această dispoziţie să fie abrogată printr'un decret-lege.

Demisiile unor demnitari

Bucureşti 3.—In cercurile guvernamentale se afirmă că în urma unui eveniment întâmplat în ultimele zile, doi înalţi demnitari şi-au prezentat demisiile.

Un alt demnitar a plecat în concediu.

Manevrele regale

Bucureşti 3.—Manevrele regale se vor desfăşura între 2 şi 15 Octombrie.

Concentrările de rezervişti se fac în două serii, în Septembrie şi în Octombrie.

Pentru asigurarea navigaţiei în Mediterana

Măsuri severe ale Angliei şi Franţe

Londra 3.—Consiliul englez al apărării naţionale a hotărât să se ralieze la propunerea Franţei de convocare a unei conferinţe a ţărilor mediteraniene, spre a se pune capăt situaţiei grave a navigaţiei.

La această conferinţă vor fi invitate în afară de Franţa şi Anglia, Italia, Turcia, Jugoslavia, Grecia, Egiptul şi guvernul din Valencia.

De altă parte la 15 Septembrie se întruneşte comitetul de neintervenţie.

Foreign Office a anunţat ieri că, în cazul când Franţa va sesiza comitetul de neintervenţie de atacurile din Mediterana, Marea Britanie o va susţine fără rezerve.

x **Tusa şi Răguşeala** în bronchitele gripale dispar repede cu *Pastilele de Eucalipt Benzomentolate Dr. Ratianu* aprobate de Consiliul Sanitar Superior. Indicate în toate afecţiunile pulmonare, laringite, astmă, desinfectează plămânii, uşurează respiraţia. Depozit Farmacia Dr. Ratianu, Iaşi Cuza Vodă 83.

Leon Goldenberg 82
Ceasornicarul renumit din str. I. C. Brătianu a plecat în străinătate pentru desăvârşirea studiilor va vizita Italia, Franţa, Anglia şi Elveţia, unde va rămâne vre-o 40 zile.
Vom anunţa data reîntoarcerei

Pentru noul sezon de toamnă
au sosit ultimele noutăţi în tricotaje modele vieneze 1938, poşete, mănuşi de piele modele noi „GANT ROYAL" şi „MONOPOL", lingerie fină din mătasă pentru domni şi doamne, cravate fine
CU PREŢURI EFTINE LA MAG.
FEMINA
ŞTEFAN CEL MARE 11

ORA

Constătuire ministerială

Bucureşti 3.—In cursul dimineţii a avut loc la locuinţa d-lui prim-ministru G. Tătărescu o consfătuire ministeriala restrânsă.

S'a discutat chestiunea prelungirei stărilor excepţionale.

Panică la Paşcani în trenul Bucureşti-Cernăuţi

Paşcani 3.— Trenul 5001 Bucureşti-Cernăuţi, la intrarea în staţia locală a frânat brusc, provocând accidente în compartimente.

Bagajele au căzut peste călători.

Sunt câţiva uşor răniţi, printre cari dl. prof. Radu Sbiera de la Cernăuţi.

Măsurile Anglei în Mediterană

Londra 3. — Amiralitatea britanică a hotărât ca 50 de vase engleze din baza de la Malta, să patruleze în Mediterana, pentru a asigura paza vaselor comerciale.

Starea d-lui Massarik

Praga 3.—In cursul nopţii, starea d-lui Massarick s'a mai ameliorat.

Totuşi pericolul nu este îndepărtat.

Situaţia în Spania

Salamanca 3.—Din cercurile naţionaliste se afirmă că sindicaliştii din oraşul Gijon, ar fi hotărât să predea naţionaliştilor oraşul.

Tot ce s'a lansat mai nou
pentru sezonul de toamnă în
Mănuşi, Poşete de piele, Ciorapi de mătasă şi lingerie charmeusă
găsiţi în bogat şi variat asortiment la magazinul
„LA GHEM"
Str. Ştefan cel Mare 2 (alături de Fraţii Hirschensohn)

BUTOAIE de STEJAR
se găsesc la fabrica
S. & ING. Fr. WAISMAN
ŞOS. MOARA DE FOC 16 Telefon 1162-1164

MITSUKO
FIICA SAMURAIULUI

Ai încărunţit? „Pigmentol" vă redă culoarea naturală a părului.
Depozit: Farmacia Pollak
Str. Ştefan cel Mare Telefon 239

Lingeria POLLO
Ştefan cel Mare 2
IAŞI
angajează
lucrătoare

MITSUKO
FIICA SAMURAIULUI

Vitaminat
Iradiat
La cerere se remite în provincie, contra ramburs cura completă de 3 sticle cu Lei 220.

Petreceţi luna Septembrie în
SLANIC - MOLDOVA
Cea mai dulce climă, cele mai bune izvoare. Restaurantul „LEONICĂ" din Slănic a amenajat odăi speciale pentru rugăciunile rituale de toamnă ale vizitatorilor evrei.
VIZITAŢI SLANICUL - MOLDOVEI
MARI REDUCERI DE PREŢURI

Amatori fotografi
Developaţi, copiaţi, măriţi la
Fotograful Z. WEISS
Piaţa Unirii
Găsiţi Rollfilme, Pakfilme, Plăci Agfa, Kodac etc. cu preţurile fabricei. — Se copiază, se măreşte şi se developează gratuit la Studio Fotografic
Weiss

Ştiri poliţieneşti

I-a fugit nevasta.—Săteanul P. Maxim din Aroneanu (Iaşi) a venit în Iaşi să-şi caute nevasta Natalia, care părăsise de câtva timp domiciliul conjugal.

Ea a luat deacasă suma de 3 mii lei şi diverse acte ale bărbatului.

Omul şi-a găsit femeia şi a venit cu dânsa la poliţie pentruca să arate acolo de ce a fugit de acasă.

Agresiune. — Dl. Ion Ciprian din str. Ion Creangă Nr. 14, a reclamat poliţiei că a fost acostat în stradă de Al. Munteanu din str. Stejar 1, care l-ar fi bătut cu un corp contondent.

Henriette soţie, Sabine şi Moritz Marcovici fiică şi ginere Eugen şi Lydia nepoţi, precum şi familiile înrudite anunţă moartea scumpului lor

Moritz Wechsler

şi roagă prietenii şi cunoscuţii a lua parte la înmormântare care va avea loc azi Vineri 3 Septembrie ora 3 p. m. Cortegiul va pleca dela locuinţa defunctului din strada Em. Humpel Maiorescu No. 9.

Altă înmormântare fără preot.— Şi ieri a fost o înmormântare la cimitirul „Eternitatea" care s'a produs fără slujba preotului.

A fost îngropat Mihai Butnaru de 12 ani, care a sucombat în urma unei febre tifoide.

Işi împărţea banii cu cîşmarul.— Dl. I. Aronovici din str. Bd. Ferdinand 20, s'a plins poliţiei că numitul Ştefan Popovici din Ţutora consumând în localul d-sale şi fiind cu chef, lua banii de pe tejgheaua negustorului şi îi punea în buzunar.

Se cercetează.

Furturi de lucruri casnice şi îmbrăcăminte s'au comis la d-nii Avram Ovidiu din str. Sf. Constantin 4, căpitan Ion Şiara din Bd. Ferdinand 1 şi cizmarul N. Drăgoi din str. Simion Bărnuţiu 64.

Un început de incendiu s'a declarat la o fabrică de boiangerie din str. Uzinei.

N'au ars decât câte-va suluri cu bumbac.

Pompierii sosiţi la timp, au localizat focul.

Comisia I-a cercetează.

RER

ANUL XXXIII No. 9125

ABONAMENTE:
Lei 350. . . . . pe un an
„ 180. . . . . „ 6 luni
„ 90. . . . . „ 3 luni
„ 35. . . . . „ 1 lună
„ 1500. . . Instituții publice

Atelierele tipografice „Opinia"
IAȘI STR. LAPUȘNEANU 37

1 LEU

OPINIA

Ziar popular cotidian

DUMINICA 5 SEPTEMBRIE 1937

TELEFOANE
Redacția . . . . No. 1298
Administrația . . „ 1299
Serv. de noapte red. „ 1436
„ admin. . . „ 1567

Redacția și Administrația
IAȘI STR. LAPUȘNEANU 37
Director: C. R. GHIULEA

Funcționarism și criză socială

Se anunță că guvernul ar avea intenția să numească în slujbe încă vre-o câteva mii de funcționari.

Nu știm întrucât știrea e adevărată. Probabil că ea va fi dezmințită,—deoarece asemenea acte nu se anunță cu zgomot, *ci se fac pe tăcute*; **pe nesimțite.**

Față de structura vieții noastre publice, avem dreptul să credem că se vor mai face numiri de funcționari, câte doi pe un loc sau în posturi nou create.

De douăzeci de ani încoace, o bună parte din activitatea guvernelor se caracterizează prin creațiuni de instituții de o folosință îndoelnică, înventări de funcții și numiri de sujbași.

E deci verosimil ca, mai cu seamă acum, în preajma plecării, guvernul să-și asigure o nouă serie de partizani prin plasamente în funcțiuni publice.

Dezvoltarea noastră social-orășenească poate fi caracterizată printr'un singur cuvânt: *funcționarism.*

Occidentalizarea Romăniei a însemnat mereu *funcționarizarea* **ei, și încadrarea în instituții care sunt departe de a da rezultatele ce le dau în străinătate, de unde le-am copiat și le copiem fără nici o alegere.**

Sporirea bugetelor generale a fost, an cu an, determinată de inflația funcționărească. Capitolul „personalului" a întrecut totdeauna, și cu mult, capitolul „materialelor".

In anii de după războiu, nevoile de refacere au fost multe și grele. Totuși, împrumuturile interne și externe, cât și umflările budgetelor, au servit mai cu seamă pentru sporirea funcționarismului.

E un năravînrădăcinat și o necesitate a partidelor de guvernământ.

La fiecare schimbare de guvern, numărul funcționarilor e în creștere.

Iar pentru acoperirea nevoilor crescânde, se recurge la fiscalitatea indirectă (cum am arătat în numărul de ieri). Viața obștească devine tot mai grea, poporul se zbate în sărăcie și stârpiciune economică; masa funcționărească este și ea în suferință pentrucă nu poate fi plătită suficient.

Iar perspectiva ce ni se deschide va fi *o primejdioasă criză socială*!

Luptele de la Shanghai

Războiul din Extremul-Orient a început să ia proporții.
Centrul luptelor în momentul de față e orașul Shanghai.
Fotografia de mai sus reprezintă unități din marina japoneză înaintând pe străzile Shanghaiului, printre ruine și cadavre.

Puterea de apărare a Micei înțelegeri

Bogățiile pământului. — Așezarea geografică. Forța militară.

Forța Micei Antante se poate compara cu acea franceză sau italiană

In legătură cu activitatea diplomatică a statelor care alcătuiesc Mica înțelegere, un ofițer, ceh de Stat Major discută în ziarul „Lidore Noriny" din Praga, puterea militară a Micei Antante. Iată punctele principale din aceste păreri autorizate și bine-documentate:

Mica înțelegere dispune de o populație de peste 50 milioane, locuitori răspândiți pe o suprafață de 700.000 km., p. Intre celelalte puteri europene, urmează ca populație imediat după Germania și ca întindere, după Rusia.

Mica înțelegere are un teren muntos și deluros. Lucrul acesta trebuie avut în vedere la mijloacele de comunicație și la înarmarea forțelor luptătoare. Natura a dăruit acestei constelații admirabile posibilități de apărare. Nici unul din statele Micii înțelegeri nu ar putea cădea victimă năvălirei armatelor dușmane, așa cum s'a întâmplat cu Belgia în 1914.

O altă dăruire a Micei Înțelegeri sunt materiile prime ca: cărbuni, petroleu, fier și aramă. Petrolul românesc poate satisface trebuințele unei puteri cu mult mai mari decât Mica Înțelegere. Industria cehoslovacă ajunge de asemenea să satisfacă trebuințele de înaamare ale Miicii Înțelegeri; la fel și arma jugoslavă. Și fiindcă Mica Înțelegere are două ieșiri la mare: Marea Neagră și Adriatica, are căile deschise și pentru importul de pe alte piețe internaționale. A folosi aceste posibilități, înseamnă să soluționeze una din cele mai frumoase probleme de apărare națională pentru aceste trei state.

O privire aruncată pe harta țărilor din Mica Înțelegere, pune dintr'odată problema următoare: cum să se aducă materiale prime din Romînia și Jugoslavia, în Cehoslovacia; și cum produsele acesteia să pornească spre cele două țări aliate? Asta e o problemă care în vremea războiului va trebui cu orice preț soluționată. O situație geografică mult mai dificilă avea Prusia pe timpul lui Friedirich ca și în primele războaie duse de Bismark; și cu toate acestea chestiunea a fost soluționată mulțumitor.

Statele din Mica Înțelegere dispun de 60 divizii de pace, formate din infanterie, vânători de munte și cavalerie, în care servesc 500.000 soldați. După aprecierile germane, Mica Înțelegere dispune de 3000 avioane. Austro-Ungaria, după cum se știe, a pornit în războiu cu o armată care numără 60 divizii. Ori cadrele de pace ale Micii Înțelegeri numără atât cât a avut Austro-Ungaria în 1914. In afară de acestea, între 10 soldați austro-ungari erau șase care simpatizau cu armatele inamice. Și din punct de vedere moral armata Micii Înțelegeri e superioară fostei armate austro-ungare, *fiindcă sunt armate naționale*, iar nu un compozit ca cel austro-ungar.

Aci joacă un mare rol caracterul fiecărui popor. Despre bărbăția soldatului jugoslav nu-i nevoie să mai amintim.

(Continuarea în pagina 2-a

Zâmbetul zilei

redactat de AUREL LEON

Intoarcere din vilegiatură

Cât de poetic e la munte
Cu brazi și culmile cărunte,
Cât de senin la mare-o fi,
Totu-i frumos până 'ntr'o zi.
Atunci cu groază tu observi
Că marea a intrat în nervi,
(Și-a amintit că e femeie)
Că apa ei nu mai scânteie
Molcom sub razele de lună,
Că tierbe'n zări, ca o nebună.
Sau dacă ești la mânăstire
Vezi nouri negri, în neștire
Cum prind în brațe munții suri,
Se scurg sub neguri de păduri
Și plouă...plouă-o veșnicie
De te cuprinde-o nebunie.
Când vezi asemenea plăcere
Îți piere potta de ședere
La mânăstiri, cu nasu'n foc
Și trebue.. s'o iei din loc.

Plecarea

Te-apuci de zor la'npachetat
Să duci acasă ce-ai cărat:
Cerșafuri, sticle, haine, prize...
Faci giamandane și valize,
Aduni buccele și cutii
Cu 70 de pălării
Ale nevestei, pijamale
Plus alte multe angarele.
Și când ai scos bagaju afară
Pornește-o nene în spre gară.
Cucoanele, doar cu poșeta
Să nu se strice silueta,
Iar tu în urmă, tot le cari,
Bagaj de pus pe...5 măgari.
Ajuns în gară, vine viza...
Desfaci pachetul și valiza
Și cauți foc unde le-ai pus,
Biletele ce te-au adus.
Dar dac'ai trage și cu tunul
Nu-i chip să afli măcar unul,
De parcă-ți joacă dracu-o festă,
Pân'le găsești la tine'n vestă.
Mai dai o taxă de plecare,
De aer, poltă de mâncare,
Bacșișuri, timbre, de tutun,
Și'nfine-ți iei „rămasul-bun".
Ajuns în tren, așezi bagajul
Și bucuros începi voiajul.
Galant dai locul la cucoane
Iar tu faci drumul...pe tampoane

Deodată te-a lovit damblaua:
Ți-ai amintit că pijamaua
Ta, a rămas la mânăstire.
Nu după mult (nenorocire)
Nevasta și-a uitat capotul
Iar soacra, cărțile și drotul.
Un plod nu are o șosetă
Și-o roată de la trotinetă.
Acasă chiar de cap te iei
Căci ai uitat lanțul cu chei!

Sosirea

Când intră alaiul în ogradă
Ies toți vecinii să te vadă:
Ai mai slăbit, te-ai îngrășat
De te-ai albit sau te-ai „bronzat"
Când intri'n casă, jale mare
De parc'ar fi la 'nmormântare
Tot ce-ai avut prin șifonere
Ascuns sub cheie'n noptiere,
Bijuterii și lenjerie
S'au dus și n'or să mai revie.
Cel mult de afli o hârtie
Pe care Iulișca îți scrie:
„Cunoașule eo ai plecat
Cu Ianoș Ferenz. Vam cucat".
Pe plăpumioara de mătase
Intinsă, ca la ea acasă,
Pisica ta, rasă de soi
Ți-a dăruit patru pisoi.
Cînd te mai uiți și prin dulap
Îți iei de-a dreptul'lumea'n cap..

Epilog

Ajuns în tîrg, îl vezi pe Licâ,
Il ei pe Nae, pe Mitică,
Și apoi la „Sticla desfundată",
Îți versi necazul și-o faci lată
De intră lăutarii'n draci;
Se cheamă doar că „te refaci":
Și bucuros cum că'ntîne
Te-ai reintors în tîrg la tine
Ca omul gospodar acasă,
Nici de nevastă nu-ți mai pasă
Trei nopți nu-i părăsești deloc
Pe lăutari și poloboc.
Și înspre gară cine trece
Il tot îndemni merereu să plece
Și rîzi de el, căci e mai bine
Decît să rîdă el de tine".

Sfaturi practice, de sezon

Cura de patlagele roșii proaspete

de Inginer Agr. C. VELICU

Este recunoscută astăzi de către cei mai mari medici și chimiști rolul și importanța alimentațiunii asupra creierei, dezvoltării și sănătății omului. Asemenea, în timpul din urmă, s'a constatat cu precizie influența bine-făcătoare a regimului vegetarian în alimentația omului—de orice vârstă—prin acțiunea pozitivă a substanțelor nedefinite încă în mod chimic, *vitaminele.* Lipsa din organism a acestor substanțe îmbolnăvesc corpul omului de: scorbut, pelagră, rahitism, ș. a.

Toate mâncărurile prea fierte, mezelurile, conservele laptele prea fiert, mămăliga prea fiartă, orezul lipsit de coajă, toate nu mai au un pic de vitamine.

Vitaminele se găsesc din belșug în toate mâncările crude, carne, ou, unt, lapte, mere, dar mai cu seamă în poame, în fructe crude, în legume și în zarzavaturile nefierte.

Deaceea e bine să mâncăm multe fructe, lapte mult, unt și miere, carne friptă, pâine neagră, mâncări sănătoase și hrănitoare. Pentru iarnă vitaminele se iau în untura de pește, din legume și fructe păstrate proaspete.

Acum suntem în plin sezon de fructe și legume.

Piața reprezintă un frumos mozaic de culori vii și atrăgătoare, între care predomină aceea a pătlăgelilor roșii. Aceste fructe, legume, sucolente acrișoare și foarte plăcute la gust, sunt consumate atât de către bogat cât și de sărac.

Deosebirea constă în aceea că bogatul le consumă ca o complectare a celorlalte feluri de mâncare, pe când săracul—consumă în cantitate mare la orice oră din zi, spre a-și astâmpăra foamea.

Pătlăgelele roșii ca aliment—fiind răcoritoare și reconfortante, întreținând bine puterea de muncă—sunt foarte potrivite ca hrană muncitorului la câmp, ca și celui din fabrică.

(Continuarea în pagina 2-a

Din toată lumea

Exportul fructelor din România

Institutul național de export al țării noastre a dat decurând publicității următoarele date asupra exportului de fructe în cursul lunilor Iulie și August.

S'au expediat 31.580 Kilograme de nuci în Austria; 10.000 Kilograme mere, 12 155 Kilograme nuci și 29.871 Kilograme de vin, în Cehoslovacia; 90.000 Kilograme mere, 146.000 Kilograme vere, 4575 Kilograme nuci, 20.000 Kilograme prune și 67 Kilograme vin, în Germania; 7910 Kilograme mere în Palestina; 10 000 Kilograme vere, 6865 Kilograme nuci și 9125 Kilograme prune în Polonia.

Nepotul lui Tolstoi...

Autoritățile polițienești din celebra stațiune balneară Cannes din Franța, s'au pus de mult timp în urmărirea unui răufăcător. Acesta se furișa în cabinele vizitatorilor de pe plajă și reușia să fure lucruri de preț.

Zilele trecute, hoțul a putut fi prins de polițiști. El este un tânăr în etate de 17 ani, evadat decurând dintr'o casă de corecțiune.

La început a declarat că se numește Jean Cusin. Verificându-i-se actele s'a stabilit că în realitate numele lui este Ioan Tolstoi, fiind nepot al marelui romancier rus.

Și iată cum din spiță nobilă se nasc urmași periculoși societății.

Unul care-și uită strămoșii într'un autobuz!

Vi se pare curios, nu? Și totuși faptul s'a întâmplat recent în capitala Franței.

După cum se știe, expoziția internațională dela Paris a adus o mulțime extraordinară de vizitatori străini. „Orașul lumină" este împânzit de o mare de capete venite să-i admire splendorile.

Biuroul obiectelor pierdute e tixit de lucruri uitate prin diferite locuri: zilnic se aduc la acest oficiu mii de chei, umbrele, bastoane, mănuși, ceasornice, pălării, etc.

Insă recordul l-a bătut un cetățean japonez, care, într'un moment de distracție, a uitat în autobuzul ce-l plimba, o urnă conținând cenușa tuturor strămoșilor săi...

Lecția de botanică...

Un profesor de liceu care nu prea era tare în știința botanicii, își plimba elevii prin parcurile publice, obișnuind să ție cursuri sub cerul liber.

Odată, se apropie cu ei sub un copac bătrân.

— „Iată un ulm vechiu"—le spuse profesorul. Apoi, analizând copacul cu deamănuntul se adresa elevilor pe un ton melancolic, pomenind de toți acei care pe vremuri se adăpostiseră la umbra pomului.

„Mă întreb, dacă acest bătrân ulm ar putea grăi, ce ar spune oare?"

Tocmai atunci trecu pe-acolo un cetățean mai cunoscător în ale botanicii, care răspunse:

— „Dacă bătrânul d-tale ulm ar putea vorbi, ar spune simplu: Domnule profesor, nu sunt ulm; sunt stejar...

PENTRU CAMPIONATUL LUMII

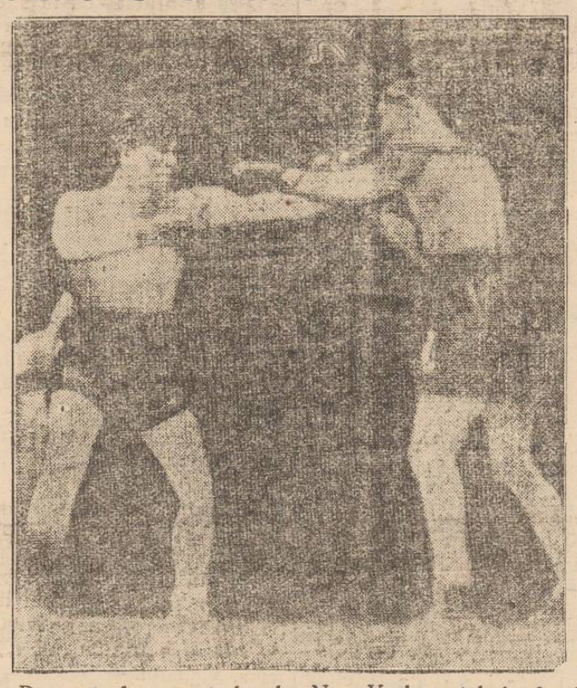

De curând a avut loc la New-York matchul de box pentru campionatul lumii, dintre negrul Joe Louis și englezul Tomy Farr.

Această fotografie transmisă prin radio, reprezintă pe cei doi boxeuri în timpul matchului.

După cum se știe, această întâlnire s'a terminat prin victoria la puncte a lui Joe Louis.

Acum negrul va trebui să boxeze cu germanul Max Schmelling, pentru titlul mondial.

Despre „ANTOLOGIA LATINA" a D-lor C. Balmuș și Al. Graur

de CICERONE CALINESCU
Licențiat în Litere și Filosofie

Suntem în preajma redeschiderei școlilor secundare, și aceasta repune în actualitate chestiunea manualelor didactice. In ceace privește învățământul limbilor clasice, lașul nostru aduce un aport prețios prin lucrările D-lui Prof. Univ. C. Bălmuș, care în colaborare cu Dl. Al. Graur din București, a dăruit acestui studiu o serie de gramatici și manuale valoroase.

Astăzi vom vorbi despre *„Antologia latină"* pt. cl. VIII-a literară [1]). O inovație. E prima dată, vorbind de epoca noastră (post belică) când se prezintă elevilor școlii secundare, operele mai însemnate ale literaturii latine, într'un compendiu închegat și metodic. Convinși de principiul că studiul limbii latine nu mai trebue să rămână balast de cunoștințe neasimilate, împovorător și insipid, exagerate migăleli gramaticale și excepții diabolic descusute, ci un mijloc de a întui atmosfera și gândirea romană, autorii fac studiul literaturii latine, bazat pe texte.

Alegerea textelor e nu se poate mai fericită. Tot ce are un scriitor mai însemnat, ca valoare documentară, și mai strălucit ca realizare artistică, ni e prezentat, comentat și ilustrat.

Incepând cu primul monument al literaturii latine,—legile celor XII table, ni se perindă teatrul vulgar al lui Plautus, comedia rafinată a lui Terentius, ascultăm vehemența diatribei morale a lui Cajus Grachus, farmecul sincerității în scrisorile lui Cicero, gingășia bucolicelor vergiliene, elegiile sensibilului Propertius și paginile adânci ale fericitului Augustin...

Inceputul fiecărei opere e precedat de o notă biografică; în linii generale, dar răsături precise, caracterizările sunt minunat de suggestive. Vom cita câteva dintreaceste caracterizări ale următorilor autori:

Cicero: „Din nici o scriere nu cunoaștem mai bine pe omul Cicero ca din corespondența sa. Prin dragostea lui pentru formele intelectuale și

(Continuarea în pagina 2-a)

1) Apărută încă din anul 1935, editura „Adevărul".

(Continuarea în pagina 2-a

Liceul teoretic și Liceul Comercial de băeți

„M. Kogălniceanu" din Iași

Școli cu drept de publicitate — Strada C. A. Rosetti 4

Examenul de admitere în clasa I-a de liceu a început la 2 Septembrie. Elevii vor prezenta la înscriere: 1) Actul de naștere. 2) Certificatul de absolvire a cursului primar. 3) Certificatul de naționalitate și 4) Buletinul de vaccinare.

Pentru toate clasele de liceu și comerț, cursurile încep în ziua de 8 Septemb. Examenul de admitere în clasa 5-a la liceul Comercial se va ține în ziua de 5 Septembrie 1937. La acest examen pot fi înscriși elevii absolvenți ai cursului inferior de liceu, a 4 clase de Școală Normală, de seminar teologic sau de orice altă școală echivalentă. — La toate clasele de liceu și comerț sunt locuri disponibile. Inscrierile se fac zilnic între orele 8—1 a. m. și 3—7 p. m.

STOFE FINE desene exclusive

Trench-coaturi Englezești și Fulgarine pentru domni și doamne

Pelerine și fulgarine pentru copii

GASIȚI LA MAGAZINUL

„TRIUMF"

STR. LAPUȘNEANU 44

Teascuri, zdrobitori, furtumuri, pompe de vin, butoaie, articole de pivniță

procură podgorenilor

Sindicatul Viticol

IAȘI — Strada Arcu No. 1

Parchetele stejar

S. & ING. Fr. WAISMAN

sunt uscate și neîntrecute în calitate

Șos. Moara de Foc 16 Telefon 1162—1164

Manualele de Franceză

pentru clasele V, VI, VII și VIII de liceu, ale d-lui Profesor Universitar

N. ȘERBAN

se vând cu rabat la depozitul magazinului

Cuibul Păsărilor

Str. I. C. Brătianu 144

D-ra ROSA

fostă asociată cu Dl. Kleiner la atelierul de

Coafură de damă din Strada Lăpușneanu 21

(vis-a-vis de Campus & Bassa)

anunță onor clientelă că a preluat personal atelierul, cu toate aparatele și instalația modernă, atelierul rămânând instalat la adresa de mai sus.

Tot odată anunță angajarea D-rei NATALIȚA care a lucrat la coafor Ambrosie.

Azi la Sidoli

3 grandioase premiere într'un program cu adevărat formidabil

Cel mai formidabil film muzical cu dansuri și cântece

Muzica mi-e viața

în care își face debutul pentru prima oară celebrul dirijor de jazz JACK HYLTON cu orchestra sa celebră în toată lumea. Nici o revistă până azi nu a prezentat așa un film spectaculos ca acesta.

Al doilea film

Impăratul Californiei

cu Louis Trenker, Rud. Klein Rogge și Marcella Albani

Complectare: Jurnal Românesc

DOCTOR

C. SIRAT

Asistent Universitar și Medic Secundar al Clinicii Medicale

CONSULTA ZILNIC 2—5

BOLI INTERNE

(inimă, plămâni, ficat, stomah etc.)

Str. Sărărie 81

Doctor

Alex. Terkatin

fost asistent în clinicele Prof. Neumann din Viena

BOLI ȘI OPERAȚIUNI DE NAS, GAT ȘI URECHI

ELECTROTERAPIE

Cons. 3—7 p. m.

Str. Cuza Vodă 12

Telefon 2266

Dr. S. Streiff

Fost Asistent la Viena și Berlin

MED. C DE SPITAL

Specialist în

Genito-Urinare

(Rinichi, Beșică, Prostată, Venerice, Sifilis)

Cisto-uretroscopie, Diatermie

Analize microscopice

Cons. 3-8 p. m.

Str. Anasi, Panu 7

(lângă Școala Steaua)

Teatrul Național Iași

PUBLICAȚIE

Se aduce la cunoștința celor interesați că în ziua de 23 Septembrie 1937 ora 10 dim. se va ține în cancelaria Teatrului Național Iași, licitație publică cu oferte închise pentru darea în concesiunea bufetelor teatrului pe stagiunea 1937—1938.

Caetul de sarcini se poate vedea în fiecare zi între orele 11—12 a. m. la Secretariat.

Direcțiunea

INȘTIINȚARE

Aducem la cunoștința tuturor proprietarilor agricoli români mici și mari din jud. Iași că Federala „Iași" în executarea mandatului de valorificarea grâului cumpără în stațiile: Iași, Larga-Jijia (fosta M. Kogălniceanu), Vlădeni, Podul-Iloaiei și Tg. Frumos precum și la centrele de colectare Tg. Copou și Șipote, cantități de grâu până la un vagon plătind prețul fixat de Onor Ministerul Cooperației, adică 47.000 lei vagonul de 10.000 Kg. pentru grâul de 77 Kg. la hectolitru cu 3% corpuri străine, cu diferență de 1% din preț în minus sau plus la fiecare punct de greutate hectolitrică sau corpuri străine.

Orice alte informații se pot lua la sediul Federalei „Iași" str. Anastasie Panu No. 9 la orice oră.

Director,
C. Gheorghiu-Borșa

Contra bătăturilor, singurul preparat cu adevărat eficace: „Coricol".

Depozit: Farmacia Pollak

Str. Ștefan cel Mare Telefon 235

PROFESOARĂ DE PIANO prepară eleve pentru Academia de Muzică.

A se adresa la ziar.

DE VÂNZARE mașină de cusut „Singer" în perfectă stare. Preț convenabil. A se adresa la ziar sub P.

PIERDUT Buletinul Biroului Populației Iași pe numele de Siple Alexandru.

Acest buletin se declară nul.

AVIZ

Neculai și Maria Ursu din Iași str. Moara de Vânt No. 22 fac cunoscut celor interesați că având 4 copii, din care cel mare e de 7 ani și cel mai mic de 1 an și 2 luni sunt hotărâți a-i întia celor care se prezintă. Copiii sunt în perfectă sănătate.

Neculai și Maria Ursu
str. Moara de Vânt 22

O pălărie cât de veche **devine nouă**

dând-o la curățat, transformat sau vopsit renumitului atelier

„PICA"

STR. CUZA VODĂ No. 16

Observați bine firma.

PREȚURI REDUSE

DOCTOR

Iosif Goldenberg

Medic de Spital

Specialist în

BOLI DE PIELE, SIFILIS VENERICE

Strada Palat No. 2

(vis-a-vis de Palatul Administrativ)

Cons. 8-11 a. m. 3-8 dim.

DOCTOR

Corneliu Stoian

Genito-urinare, sifilis, venerice

Consultații 6—8

strada I. C. Brătianu 58

DOCTORUL

R. DAMSKER

Medic de Spital

Str. Ghica Vodă No. 32

între 7-9 și 3-6

MEDICINA INTERNA

Boli de inimă—plămâni—rinichi

Telefon 2221

Nevralgii dureri de CAP

Testa

DE AVUT PRETUTINDENI

LICEUL INTERNAT IAȘI

Publicație

La 24 Septembrie 1937, ora 5 după masă, se va ține în localul Liceului Internat Iași, în conformitate cu L. C. P. licitație publică pentru aprovizionarea cu: păcură pentru calorifer, coloniale, pâine, carne, grâu sau făină de grâu, precum și arendarea bufetului pe exercițiul anului școlar 1937—1938.

In caz când această licitație nu va fi satisfăcătoare, se va ține a doua licitație la 29 Septembrie 1937 ora 5 după masă tot în localul Liceului Internat din Iași.

Caetul de sarcini se poate vedea la cancelaria liceului.

Director, T. A. BĂDĂRĂU

Hemoroizi!! Care remediu?

La tratarea hemoroizilor, principalul este de a se alege remediul potrivit, care să înlăture nu numai durerile neplăcute, ci și cauza bolii. Medicul Dv. vă va recomanda supozitoarele Anusol Goedecke, remediul, care nu numai că alină durerile, dar le și vindecă.

Anusol Goedecke

Puterea de apărare a Micei Înțelegeri

(Continuarea din pag. 1-a)

Dacă diviziile rusești din 1914 aveau curajul celor sârbești, desigur că pacea ar fi fost dictată încă din Decembrie 1914 la Viena și Berlin. De asemenea, soldatul român e foarte bun în timp de război. In 1916 s'a dovedit răbdător și cu sânge rece. Cu cât războiul dura mai mult, cu atât soldatul român se dovedea mai îndârjit; iar în 1917 nu putea fi întrecut de soldatul din Occident.

Pe cehoslovaci nu trebuie să-i mai lăudăm. Valoarea lor e cunoscută de toată lumea.

După Rusia și Germania, armata Micii Înțelegeri reprezintă cea mai mare forță militară din Europa Centrală. *O țară care se poate compara cu cea franceză sau italiană:* In afară de acestea, statele din Mica Înțelegere dispun suficient de aimente și alte articole trebuitoare, menite să satisfacă și necesitățile populației în vreme de război.

(Ceps)

Informațiuni

x **Dentista R. Prozmenter** întorcându-se în localitate și-a reluat consultațiile în cabinetul d-sale din str. Cuza Vodă 42 (casele Cristofor). Consultă între orele 10—2 și 4—8.

x *La școala de Menaj* strada Toma Cozma No. 1, inscrierile se prelungesc până la 8 Septembrie crt. inclusiv.

x **Dl. General Dr. Sava-Goiu,** întorcându-se în localitate își reia ocupațiile. Consultații pentru boalele de ochi. *2—4 p. m.* Str. Vasile Conta No. 30.

x **Dr. Louis Mendel** *dentist întorcându-se în localitate, și-a reluat consultațiile în str. Lăpușneanu 43.*

x **D-na dentistă F. Friedman-Dascal** întorcându-se în localitate și-a reînceput consultațiile în cabinetul d-sale din strada Cuza Vodă 42.

x *D. dr. Vascoboinic, reîntorcându-se în localitate, și-a reluat consultațiile în cabinetul d-sale din str. Elena Doamna No. 35.*

„Opinia" primește ABONAMENTE LUNARE pentru ori ce localitate balneară sau climaterică.

DURERI DE CAP,

ORICÂT DE CHINUITOARE. ORICÂT DE GRELE ALUNGĂ IMEDIAT

NOVAL

Antinevralgic cu efect sigur și nevătămător.

Cereți la farmacii cutii originale.

Comitetul organizator a inspectat ieri
Noile lucrări pentru expoziția „Lunei Moldovei"

Marele comitet de organizare a Lunei Moldovei s'a întrunit aseară în Pavilionul municipal din parcul expoziției, pentru a lua ultimele hotăriri în vederea deschiderei expoziției.

Au participat reprezentanții vieței, culturale, artistice și economice din localitate.

Inainte de deschiderea ședinței, asistența condusă de d. Primar Racoviță, a admirat noile lucrări realizate în vederea Lunei Moldovei.

A fraapat în chip deosebit, marea lucrare, ridicată în scurt timp, care este Pavilionul Moldovei.

E o lucrare executată în stil mânăstiresc vechi, din piatră și cărămidă.

In acest pavilion va fi expuse lucrări artistice, specifice regiunilor Moldovenești, precum și harta în relief a Moldovei executată de distinsul militar ieșan d. colonel Vârgolici.

Asistența a vizitat apoi coșerul, unde d. primar intenționează să facă o expoziție a tuturor produselor agricole.

S'au vizitat și celelalte lucrări executate, cum e crama care se va transforma într'o expoziție a tuturor produselor viticole din Moldova, scena teatrului de vară etc.

După vizitarea expoziției, asistența s'a reunit în pavilionul primăriei unde d. primar a expus planurile sale de lucru, făcând apel la toți cei prezenți să colaboreze la buna reușită a expoziției a cărei inaugurare va avea loc la 15 Septembrie.

Z. DESSMOND

Sfaturi practice, de sezon

(Continuare din pagina 1-a)

Compoziția roșiilor

(După prof. Mano)

I.	Apă	87
	Azot	1,07
	Grăsime	0,21
	Hidrați de carbon	4,09
	Săruri	0,63
II.	Vitamine. A. de creștere	12
	„ B. antinevritică	10
	„ C. antiscorbut	20
	„ P. antipelagroasă	5

(Cifra 20 reprezintă maximum de vitamine cuprinse într'o plantă).

III.	Brom	0,950-5,34
	Cobalt	0,096
	Bor	0,600
	Flor	2,000
	Iod	0,023
	Zinc	5,900

Cifrele reprezintă miligrame la 1000 de grame de substanță proaspătă.

Aceste substanțe sunt foarte active.

IV. Mai cuprinde apoi în proporții însemnate sărurile acizilor: citric, tartric, pectic, oxalic, etc.

Se vede ușor din cifrele analitice, că roșiile cuprind substanțe de mare valoare pentru organism, între care cele mai importante sunt vitaminele cuprinse în proporție foarte mare față de alte fructe și legume, apoi substanța minsală cu acțiunea ei radioactivă—catalitică, precum și sărurile acizilor organici, care au un rol foarte important asupra excitării secreționale.

In timpul din urmă s'a dovedit că substanța colorantă, a fructelor și legumelor, joacă un rol de primul ordin în regularea funcțiunii organelor și mai ales acelor glandulare cu funcțiune internă. In acest caz. roșiile prin coloritul lor intens, au un rol preponderant.

Cum trebue consumate roșiile?

Ori care dintre fructe și legume au cea mai mare valoare alimentară și excitatorie numai când ele se consumă bine coapte și în stare proaspătă. Așa dar roșiile trebue consumate proaspete, cu pâine, de dorit neagră fie cu sare, fie în salată cu puțin undelemn de bună calitate și zeamă de lămâe.

Supuse oricărui fel de preparare prin căldură, ele pierd partea cea mai importantă a lor și anume principiile radioactive excitatorii. In mâncare gătită, roșiile, prin sărurile acizilor organici pe care le cuprind în proporție însemnată, dau gust foarte plăcut. Cantitatea ce trebuiește consumată zilnic se prescrie de medic. In genere se consumă până la un kgr.-1,5 pe zi—începându-se de la 100 gr. în primele zile, sporind proporțiile treptat. Cantitatea zilnică se împarte în porții (dimineața, prânz și seara) înaintea meselor. Spălarea roșiilor înainte de a fi consumate, este necesară.

Ziarul „Rampa" la Iași

Duminică 5 Septembrie ziarul „Rampa" apare complect reorganizat, având noui colaborări literare din țară și străinătate.

Deasemenea în coloanele acestui ziar se vor însera toate manifestările artistice ieșene, cari vor găsi cea mai largă ospitalitate acuma când Iașul artistic a încaput să se afirme din nou cu aceiași autoritate din trecut.

Citiți „OPINIA"

Vaccinarea împotriva febrei tifoide

Se poate vaccina obligatoriu în massă, împotriva febrei tifoide?

La această întrebare, dl. dr. Bulău, directorul regiunei sanitare, ne răspunde:

Da. Insă se cere pentru aceasta, autorizarea specială a ministerului sănătății. In ceia ce privește Iașul, dl. dr. Bulău a și sezizat ministerul.

DAN

O întrunire publică de protest împotriva scumpetei

hotărâtă de Frontul democratic al organizațiilor profesionale

Discuțiile purtate în ședința de la dl. senator Alfons Herovanu

La locuința d-lui senator Alfons Herovanu a avut loc Joi seara o adunare a Frontului democratic al organizațiilor profesionale.

Au participat reprezentanții tuturor organizațiilor cari fac parte din acest front.

D. senator Alfons Herovanu luând cuvântul a arătat că se impune reînceperea activității deoarece în toate privințele situația se prezintă extrem de rău: orarul și repauzul nu există; concedii nu s'au acordat; la Asigurările Sociale asistența e extrem de anemică; iar specula a ajuns excesivă.

In chestiunea speculei a luat cuvântul și d. Marin Florea Ionescu.

D-sa a arătat că în situația de astăzi muncitorul nu mai poate face față nevoilor, cerând să se convoace o întrunire publică de protest, care să ieie caracterul unei manifestații împotriva scumpetei.

Vorbitorul a expus modul în care s'au făcut numirile în comisiile de calificare a meseriașilor la Camera de Muncă, cerând să se examineze legea pentru a se putea introduce contestație împotriva acestor numiri.

D. Marin Ionescu a mai relevat și halul de mizerie în care se află periferiile ieșene, în care nu se vede nici urmă de edilitate.

D. F. Șteinberg a propus ca în acțiunea Frontului contra speculanților să fie înglobați toți cetățenii cari suportă greul.

Au mai luat cuvântul la diferite chestiuni d-nii Bolfan, Sofrone, Petrea, Ișoveanu, Mayer, Păduraru, Stroch etc.

S'a decis ca întrunirea publică propusă să aibă loc la 26 Septembrie.

D. ZELEA

Despre „ANTOLOGIA LATINĂ"

(Continuare din pagina 1-a)

morale ale vieții, prin respectul pentru valorile etern omenești, și pentru om în genere, Cicero a anticipat pe Seneca, și poate fi considerat drept unul din cei dintâi umanitariști". (pg. 78).

Catullus, „...și, dacă versurile șchioapătă pe alocurea, dacă în general stilul lui e mai puțin cizelat decât al lui Horatius, în schimb sinceritatea sentimentului, prospețimea inspirației, naturalețea și vioiciunea, fac din el cel mai autentic liric roman. (pg. 100).

Varro: Prieten cu Cicero, iubitor al literaturii vechi, Varro era prin temperament un tradiționalist. Avea convingerea—împărtășită apoi cu entuziasm și de Vergilius și de Horatius,—că Romanii veacului său nu-și puteau reîmprospăta viața decât reîntorcându-se la munca demnă a câmpului, și la bucuriile simple ale acestei munci.

Spirit vesel, mlădios și înțepător, acest erudit roman îndrăgostit de trecut are o frază fără originalitate, în care cuvintele arhaice și populare abundă. (pg. 125).

Seneca: „deși admirator al clasicilor, Seneca totuși a scris într'un stil modern". A scris în limba vorbită de lumea cultă din timpul său. A întrebuințat fraza scurtă, bogată în imagini și în antiteze, strălucind prin jocuri de cuvinte și trăsături lapidare, fraza vie și dramatică, întocmai ca și sufletul omului în lupta cu el însuși". (pg. 219).

Hieronymus: „...polemist de geniu, om de imaginație, asprtu ascet și mare erudit, Hieronym a pus în expresia sa vigoarea satirei, culoarea realistă, avântul poeziei, și preciziunea filologică". (pg. 412).

Augustin: „dacă Hieronym a fost filologul erudit printre marii scriitori bisericești, Sfântul Augustin, sau, cum îl numește biserica ortodoxă—Fericitul Augustin—, a fost cel mai adânc filosof al occidentului latin, singurul dintre filosofii de l. latină, care poate sta alături de Platon.

Psiholog de o finețe unică în analiză, metafizician care a atins cele mai înalte culmi ale gândirii creștine, caracter bun și blând, sf. Augustin a fost și un genial scriitor.

....stilul lui Augustin e o fericită sinteză formată din limba lui Cicero, expresivitatea realistă și pitorescul lui Apuleius, vigoarea și pasiunea lui Tertullianus, și din suavitatea și monotonia psalmilor', (pg. 421).

Am citat câteva caracterizări, în care vedem prinse atât de artistic trăsăturile scriitorilor latini.

Textul e însoțit de un comentar mult documentat, note gramaticale, istorice și mitologice, informații care împrăștie nedumeririle și ușurează interpretarea.

Intreaga lucrare are suflu de inovație: spirit științific, ordine, metodă. Material intuitiv, din abundență, fericit ales și așezat.

Medalii, ceramică, picturi morale, teracote, monete, basoreliefuri, statuete, toate ilustrează scene din viața romană.

Pentru învățământul secundar, un manual bun; textele din latina vulgară (silviae vel patius Aetheviae") — adică forma apropiată de latină vulgară — se pot folosi în seminariile de gramatică istorică, textele și notele biografice interesează și pe admiratorii clasicismului antic, diletanți modești.

Pentru toate acestea. „Antologia Latină" a d-lor Prof. C. Balmuș și Al. Graur, depășește cadrul strâmt și limitat al unui manual didactic. E un minunat vade-mecum pentru cunoașterea perlelor liieraturii latine, și introducerea în seninătatea vieții romane.

Cicerone Călinescu

Comemorarea lui Alex. A. Bădărau

Blocul pensionarilor, întrunit sub președinția d-lui Victor Munteanu a fixat ziua de 12 Septembrie pentru solemnitatea comemorării lui Alexandru A. Bădărău.

Distinsul președinte al Blocului a lansat un număr de invitațiuni, dar e sigur tot Iașul va participa la aceasta pioasă și recunoscătoare ceremonie în memoria neuitatului mare ieșan.

Invățătorii ieșeni la congresul de la Oradea

Duminică 5 Septembrie se deschide la Oradea congresul general al învățătorilor din întreaga țară.

La acest congres participă și o delegație de învățători ieșeni, în frunte cu dl. C. Florea președintele Asoc. învățătorilor ieșeni.

Delegația a părăsit aseară Iașul plecând spre Ardeal.

Congresiștii se bucură de o reducere de 75 la sută pe căile ferate.

Reapare agitatorul stilist Glicherie ?..-

El anunță că s'ar pocăi dacă i s'ar da stăreția unui schit

Glicherie !...

Posesorul acestui nume, mult a mai împovărat sufletele credincioșilor, aruncând colbul anarhiei în popor !

Inconjurat de o bandă de călugări caterisiți și imorali, agitatorul stilist Glicherie a a speculat tot ce are poporul nostru mai sfânt : *credința.*

GLICHERIE

Când acțiunea de anarhizare a masselor la care purcese nelegiuitul Glicherie, ajunsese la apogeu, — poporul fanatic manifestându-se violent contra autorității de stat, (cum a fost cazul gravei rebeliuni din Piatra-Neamț), d. ministru Victor Iamandi a pus stavilă agitațiunilor stiliste.

Și atunci lui Glicherie i s'a fixat un domiciliu forțat la o mânăstire din Muntenia.

S'a împlinit tocmai un an de când nemernicul călugăr s'a liniștit între zidurile reci de chilioară. Iar foștii lui partizani, scăpați de sub influența primejdioasă a acestui semănător de discordie și vrajbă, a început a se reintoarce la credința cea adevărată.

Iată însă că din nou se aude de Glicherie.

El vrea să se pocăiască și să reintre în rândul clerului de ordine.

Mai mult chiar ; dorește să fie folosit în acțiunea de stăvilire a stilismului.

Glicherie, într'o cerere înaintată Sf. Sinod, arată că vrea să se pocăiască ; însă pretinde să i se dea sub conducere un schit ori mânăstire, de prelerință în Moldova.

Ne îndoim dacă Glicherie dorește sincer pocăirea și dacă nu-i la mijloc decât doar un prilej de a-și recăpăta libertatea și apoi să se arunce din nou în mijlocul poporului, speculându-i credința.

Acest călugăr nelegiuit a irosit milioane de lei, ani de zile, cu femei, chefuri și destrăbălări.

E de ajuns să privim trecutul înegurat de păcate al lui Glicherie, pentru a ne face socoteala că el n'ar putea încă multă vreme să apară în mijlocul norodului.

Clerul moldovean crede că reapariția lui ar fi un nou prilej de agitare în popor—chiar dacă el ar dori sincer pocăirea.

Rănile adânci ce le-a pricinuit bisericii prin acțiunea lui nefastă, încă n'au fost cicatrizate.

Glicherie trebuește să stea sub ascultarea impusă de autorități—iie chiar a baionetelor — fiindcă el încă de mult nu mai este socotit un slujitor al Domnului, ci un delicvent de rând. Și trebue tratat ca atare.

GR.G. SPIRU

10 căsătorii deodată

se oficiază mîne la bis. Sf. Lazăr

Mâine, Duminică dimineață, la ora 11, va avea loc la biserica Sf. Lazăr din Iași, căsătoria a 10 perechi de tineri din parohia Bahlui, cartierul Țuțora.

Solemnitatea se va desfășura într'un cadru solemn, serviciul religios fiind oficiat de un sobor de preoți.

Procesul atentatului împotriva d-lui rector Tr. Bratu

O nouă amânare

Brașov 4.— Ieri a venit spre judecare la consiliul de război al corpului V armată, procesul studenților Carpen Dumitru, Stângă Ilie, Zisu Vasile, Zguroiu Nic., Botaran Pamfil și Gherghița Gh., acuzați de atentat la viața d-lui prof. Traian Bratu.

Din cei 486 de martori propuși de apărare, sunt prezenți 196.

Apărarea prin d. Budișteanu a cerut amânare. In același sens a pus concluzii și d. procuror, invocând necesitatea audierii d-lui prof. Traian Bratu și a d-lui decan Dragomirescu, martor principal al acuzării.

In același timp d. procuror a cerut analizarea sângelui d-nei Maria Brătulescu, pentru a se putea dovedi proveniența unor pete de pe hainele studentului Carpen.

In același sens au vorbit din partea apărării d-nii Radu Budișteanu, Beuran, Polihroniade și M. Ionescu.

In ședința de după amiază, Tribunaiul s'a pronunțat asupra cererei, dispunând amânarea procesului pentru ziua de 28 Octombrie.

Apărarea a făcut o cerere de punere în libertate a acuzaților.

Tribunalul militar va judeca astăzi dimineață cererea.

Inspecții la brutării

S'a confiscat pâine și au fost sancționați inspectorii municipali

D. prim ajutor de primar Pascu Stanciu a făcut ieri dimineața un control la brutăriile ieșene, și a avut prilejul să constate, ceiace de mult și permanent, noi relatăm în coloanele „Opiniei" ; — și anume : localuri de brutărie necompatibile, pâne mizerabil fabricată, și cu lipsuri însemnate la cântar.

Pe urma controlului d-lui Pascu Stanciu, au fost confiscate sute de pâini ; iar organele de control cari au dovedit prea puțină sârguință au fost amendate.

DESSM

O PRECIZARE

Referitor la o informație apărută în ziarul nostru, prin care se arăta că d. Moscovici reprezentantul funcționarilor particulari în consiliul Casei de Asig. Sociale Iași, a fost demis pe motivul că n'ar fi susținut interesele lor,— din partea asociațiilor funcționărești „Generala", „Uniunea funcționarilor", „Asociația funcționarilor particulari" și „Armonia" ni se precizează că d. Moscovici n'a fost reprezentantul lor în sus numitul consiliu.

Deasemeni și din partea Confederației Muncii și a Frontului Democratic ni se precizează că d-sa n'a reprezentat interesele lor la Casa de Asig. Sociale. *Z. Dessmond*

x Repetițiile la Teatrul Național în vederea deschiderei stagiunei 1937—38, vor începe la 15 Septembrie.

Inaugurarea stagiunei va avea loc la 16 Octombrie, cu comedia „O scrisoare pierdută" de I. R. Caragiale.

Informații

x Și la Chișinău s'a ieftenit pânea. In felul următor : 7 lei kgr. pânea albă (cu toleranță de 50 grame); și 5 lei pânea neagră.

x **Concedii medicale.**— D. dr. Protopopescu, inspectorul veterinar ieșan, a fost înștiințat că ministerul agriculturei și domeniilor a acordat un concediu de 60 zile medicului primar veterinar al jud. Roman, d. dr. I. Varlam și de 30 zile medicului primar vet. Grigoriu dela Piatra Neamț și medicilor veterinari Grudinschi dela Tg.-Frumos, Dubinghen din Lespezi-Baia, Canolian din Hârlău și Pintescu din Ungureni.

x **Ciclism.**—Mâne Duminică, are loc un antrenament pe distanța Iași-Podul Iloaie, la care sunt rugați a lua parte seniorii, cât și juniorii care au fost clasați în categoria a doua.

Antrenamentul acesta se face în vederea marei brobe cicliste ce se va desfășura la 19 Septembrie pe distanța Iași-Roman-Iași.

x **Succes țărănist la Comarna.**—In ziua de 2 Sept. a. c. a avut loc alegeria pentru complectarea consiliului comunal din *Com. Comarna.*

Rezultatul alegeri este următor :

Nat.-Țărăniștii	132
Liberalii	118
Cuziștii	117
Georgiști	45
Dezident. Cuzistă	12

Acest sector este condus de energicul luptător țărănist d. Ing. Agronom Aurel Ștefănescu, care a avut de luptat cu una dintre cele mai puternice organizații liberale.

Inserții (1)

CONSILIUL LOCAL al Sindicatelor Muncitorești din Iași (Str. Sărărie 193)

Comunicat

1). Aducem la cunoștința tuturor muncitorilor și funcționarilor particulari organizați și tot ce există muncitor și funcționar democrat că, campania începută de unele elemente contra „Confederației Generale a Muncii din România", nu este cu asentimentul muncitorimei organizate și vine din lagărul fascist, dușman al tuturor acelor ce muncesc.

2). Articolul din ziarul „Ziua" cu data de 1 Septembrie a. c. nu este scris de un muncitor organizat ci, de un agent provocator, care a fost trimis special la ședința noastră ce a avut loc Duminică 29 August în sala Sindicatelor muncitorești din str. Sărărie 193—cu participarea colegului Bragadireanu, secretarul „Federației funcționarilor particulari din România".

Furia cu care înjură agentul provocator, semnatarul articolului (care minte când se intitulează muncitor textilist și-l vom demasca la timp, pentruce a fost dat afară de la C. F. R. unde era funcționar) se datorește faptului că l-am dat afară din sala Sindicatelor.

3). Jan Pepșac, fostul președinte al Sindicatului Alimentar din Iași, este exclus din sindicat, pentru incorectitudini în administrația sindicatului, concurs dat patronatului în detrimentul muncitorilor organizați, — devenit agent provocator, luptă astăzi pentru spargerea unității muncitorești sprijinit din lagărul fascist și ca atare, tot ce există muncitor conștient și democrat, are datoria de a-l demasca și a nu sta de vorbă cu el.

4. Sindicatele din Iași sunt solidare și alături de „Confederația Generală a Munci din România". N'are nici-un diferend cu conducătorii centrali ; din contra, există cea mai sinceră unitate de vederi, în lupta pentru un trai mai bun, pentru cei ce muncesc în această țară.

5. Muncitori și funcționari, alungați din mijlocul vostru pe agenți provocatori și feriți-vă de a sta de vorbă cu ei.

Președinte
Const. Surugiu

Secretar general
Marin Fl. Ionescu

1) Redacția nu răspunde de conținut.

HRAMUL „Sfânta Ana"

In ziua de 9 Septembrie biserica Barnovschi, își serbează al II-lea hram, întru cinstea Sfintei Ana, a cărei icoană făcătoare de minuni, o are dăruită de 300 de ani, de voevodul Miron Barnovschi. Astăzi, această sf. icoană este vestită—pentru binefacerile ei, în toată țara.

Slujba Litiei, se va face Mercuri la ora 5 d. a. după care se va ceti acatistul Sf. Ana și toate pomelnicile credincioșilor. Și la slujba vecerniei și a Sf. Leturghii va oficia soborul de preoți : Pr. Gh. Chirica pensionar cu fii săi : Pr. P. Chirica, Preot V. Chirica și Pr. Al. Chirica.

Bunii creștini sunt poftiți a lua parte.

x **Durerea de bătături** te enervează și te indispune. Remediul îl găsiți în preparatul „ANTICALUS" soluție și pomadă care alină durerile și desființează bătăturile. Depozit Farmacia Dr. Ratianu strada Cuza Vodă 83.

CREMA și PUDRA THO-RADIA

sunt produse cunoscute, apreciate și utilizate de toată lumea femenină. Prezintă o garanție certă de eficacitate și o acțiune de înfrumusețare neîntrecută.

THO RADIA

Informațiuni

x **Serbarea de la Strandul Iașilor.** — Astăzi Sâmbătă 4 Sept. ora 7 seara, are loc la Strandul Iașilor de sub conducerea d-lui I. Șoarec, un frumos festival, Străjeresc, organizat de colonia școlară „Spiru C. Haret". Cu conducerea acestui festival a fost însărcinat dl. director V. Panfil.

x **Căsătorie.**—In casele vechiului și cunoscutului comerciant A. Andreescu din str. Sărărie, s'a celebrat căsătoria religioasă a d-rei Netty Carp oficiantă P. T. T. din H și, cu dl. Jean Bleaju oficiant P. T. T. dirigintele oficiului postal din Băicoiu-Prahova.

Nuni au fost d-na și dl. avocat I. Știubei.

Au asistat o numeroasă și selectă societate, care a fost cordial primită și ospătată, după toate tradițiile moldovenești, de către familia A. Andreescu.

x Comisia respectivă, a acordat atelierului fotografic Mimosa, autorizația de a ridica un stand și de a avea exclusivitatea fotografiere în parcul expoziției, pe timpul Lunei Moldovei.

x **Dentista R. Fischer-Iosipescu** întorcându-se în localitate și-a reînceput consultațiile în cabinetul d-sale din str. Arcu 15. — Consultă între orele 10—2 și 4—7.

x La „MUȚU" Lăpușneanu 6 găsiți : grătar bun, pescărie și un Cotnărel „primissima". Incercați.

Toată lumea s'a convins că numai la vechea și renumita bodegă și restaurant

„Podgoreanul"

Strada Lăpușneanu Nr. 4

se mănâncă bine și eftin

Deasemenea se găsesc în permanență

VINURI EXCELENTE

din podgoriile proprii **GORGOS & CALMANOVICI**

Trimitem și la domiciliu cu prețuri eftine începând dela 12 LEI LITRUL. Telefon 1961

Liceul de fete al Profesorilor Asociați

„M. Kogălniceanu"

— Școală cu drept de publicitate —

Iași Str. Căpitan Păun No. 6

Inscrierile se fac de la 15 August, în fiecare zi de la 9-12 și 4-6.

Anul acesta funcționează și cl. VIII cu ambele secții literară și științifică.

Examen de admitere pentru cl. I la 4 Septembrie.

Se mai pot inscrie în cl. I ca și în cl. V elevele care au dat examen de admitere la școlile statului și n'au avut locuri ; precum și acele dela celelalte clase.

Taxele sunt moderate. Se pot plăti în rate lunare.

Conform nouei legi a învățământului secundar, cursurile anului acesta vor începe regulat la 9 Septembrie.

Coafor Kleiner

anunță onorata sa clientelă mutarea salonului său de coafură pentru Domni și Doamne în

— STRADA CUZA VODĂ No. 32 —

(alături de Cofetăria Speranța)

Azi la Cinema „Scala" 3 filme 3

SI DUMNEAVOASTRĂ TREBUE SĂ VEDEȚI ȘI SĂ ADMIRAȚI

CAPO DOPERA A LUI JOHN FORD

NU SUNT VINOVAT ! LA SCALA

Al doilea film

Jullio Carminatti

celebrul cântăreț la Scala din Milano alături de încântătoarea LILIAN HARVEY

— în —

NOAPTEA VISURILOR MELE

Al treilea film : PREMIERA

MOSCOVA de altă-dată

film rusesc din epoca pre-revoluționară

JURNAL PARAMOUNT ȘI COMPLECTARE

Crema de lăcrămioare

curăță, albește și catifelează pielea. Depozit : Farmacia Dr Beceanu Piața Halei Iași.

DOCTORUL

OVIDIU CORDESCU

consultă și operează de:

Nas, gât și urechi

dela orele 4—7 p. m.

Str. I. C. Duca (Muzelor) 32

Grădina Pomul Verde

Trupa de operete și comedii compusă din 25 persoane

Direcția A. SCHOENFELD cu —

GINA ZLATAIA

SIMON LEIBOVICI

Astăzi Sâmbătă 4 Septembrie ora 9 jum. seara

Premieră se va juca Premieră

Dragostea învinge

Operetă în 3 acte de Hyman. — Muzica de Cohn

Orchestra sub conducerea maestrului vienez **Adolf Leibovici**

In studiu : TIMES IAS revistă de Maur Săveneanu

BUTOAIE de STEJAR

se găsesc la fabrica

S. & ING. Fr. WAISMAN

ȘOS. MOARA DE FOC 16 Telefon 1162-1164

TYP

Cel mai sigur purgativ

ULTIMA ORA

AGITAȚIA în cercurile guvernului

Unele complectări și schimbări la departamente. Când se va reexamina situația politică

In cercurile național-țărăniste se manifestă un optimism robust din care denotă că național-țărăniștii sunt convinși că succesiunea nu va putea fi rezolvită fără concursul lor.

București 4.—Viața politică a înregistrat în ultimele două zile o tensiune care a obligat partidele de opoziție să urmărească cu atenție evenimentele.

Intrevederile și discuțiile primului-ministru, continuate în două consfătuiri ministeriale, au fost încheiate, printr'un consiliu de miniștrii întrunit ieri pe neașteptate și care a creat o justificată agitație în toate cercurile politice.

Șefii partidelor de opoziție au ținut un permanent contact cu observatorii lor, cerând relații și fiind informați asupra celor ce se petreceau.

După consfătuirea restrânsă cu membrii guvernului, d. Tătărescu a avut o îndelungată întrevedere cu d. Dinu Brătianu în cursul căreia s'a examinat întreaga situație politică.

Consfătuirea G. Tătărescu-Dinu Brătianu

La consfătuirea dintre d-nii Dinu Brătianu și Gh. Tătărescu a luat parte și d. Bebe Brătianu.

Șeful partidului liberal s'a declarat de acord cu primul ministru pentru prelungirea măsurilor excepționale. S'a mai decis ca în scurtă vreme partidul liberal să înceapă o acțiune de masse, clarificând mai întâi situația conducerei unor organizații județene.

D. Dinu Brătianu a aprobat hotărârea comitetului organizației de Dolj, care a ales șefi pe d-nii Em. Tătărăscu, fratele primului ministru, în locul d-lui C. Neamțu. Deasemeni, d. Dinu Brătianu a promis că va rezolva chestiunea șefiei organizației de Argeș.

Toți miniștrii invitați în Capitală

In cursul dimineții au avut loc convorbiri telefonice cu miniștrii care lipsesc din Capitală.

Respectivii, au fost consultați asupra problemelor discutate. Li s'a adus la cunoștință și dorința expresă a premierului ca ei să se întoarcă imediat și să rămâie în Capitală, prezența lor fiind necesară în funcție de o seamă de hotărâri și consfătuiri politice care se vor lua și vor urma zilele acestea.

După manevrele militare

se va reexamina situația politică

După discuțiile, întrevederile și consiliul de miniștrii de eri, cercurile guvernamentale afirmă că deocamdată nimic excepțional nu poate interveni în situația internă. După terminarea manevrelor regale însă, situația politică va trebui să fie reexaminată, așa că sfârșitul lunei Octombrie va aduce problema succesiunei pe primul plan al actualității.

Din aceleași cercuri se afirmă că o formulă definitivă de succesiune n'a fost încă găsită și continuă a avea loc diferite discuții și tratative.

Deocomdată se vor face unele schimbări în guvern

București 4.—In cadrul consfătuirilor guvernamentale de eri dimineață s'au examinat și unele importante schimbări care se vor produce în guvern.

Astfel se afirmă că în cursul săptămânei viitoare d. general Paul Teodorescu, va fi numit subsecretar de stat al Ministerului Apărării Naționale.

Totodată se vorbește de revenirea d-lui inginer Carantil în primul plan al vieții publice. Se pare că d. Carantil va succeda d-lui Radu Irimescu la conducerea departamentului aerului și marinei.

Aceste schimbări n'au nici un caracter politic.

Controlarea cartelurilor economice

București 4.—In consiliul de miniștri de eri s'a hotărât să se fixeze prețuri la materiile prime și la fabricatele cartelurilor. Totodată s'au decis măsuri împotriva cartelurilor care nu vor respecta prețurile fixate.

S'a mai hotărât ca toți miniștrii să întreprindă stăruitoare și amănunțite inspecții în țară, fiecare în domeniul de specialitate, insistând asupra regiunilor unde se desfășoară mai intens activitățile de resort.

Repartizarea excedentului bugetar

O altă chestiune care a făcut obiectul preocupărilor consiliului a fost și aceea a repartizării excedentului bugetar.

După informațiile noastre, plusul de încasări înregistrat până acum a fost distribuit în special pentru aplicarea reformelor introduse recent de guvern (electrificarea, motocultura, combaterea pelagrei, ajutorarea ținuturilor amenințate de foamete, cartea funduară, etc.),—reforme de cari guvernul legând însuși prestigiul activității sale, dorește să le asigure viabilitatea.

Salariile funcționarilor

S'a luat în discuție, fără să se fi ajuns la o soluție și problema eventualei suprimări parțiale a uneia dintre curbele de sacrificiu aplicate salariilor funcționarilor publici în ultimii ani. Chestiunea fiind deosebit de interesantă din punct de vedere electoral, acum, în ajunul trecerii în opoziție și al alegerilor generale, nu-i decât firesc ca guvernul să-i dea o deosebită atenție.

Italia primește să participe

la conferința Mediteraniană

Bucu ești 4.—Corespondentul din Paris al ziaru'ui „Timpul" anunță că aseară Italia a făcut cunoscut că acceptă participarea ei la conferința statelor mediteraniene, la care însă să nu fie invitat guvernul din Valencia.

Guvernul englez propune data de 11 Septembrie și localitatea Lausane pentru conferință; iar guvernul francez propune 15 Septembrie și Geneva.

Azi guvernele din Paris și Londra se vor pune de acord, încât invitațiile vor fi lansate în numele Franței și Angliei.

Dl. ministru Inculeț a trecut prin gara Iași

plecând în Basarabia

Aseară, cu acceleratul de 8.45 a sosit din București dl. ministru I. Inculeț. D-sa era însoțit de d. C. Sescioreanu, consilier tehnic la ministerul de agricultură și președintele Uniunii Camerelor de agricultură.

Vagonul ministerial a fost garat în cursul nopții în stația Iași. D-nii ministru Inculeț și C. Sescioreanu au dormit în vagon.

Azi dimineață la ora 5.20, vagonul ministerial a fost atașat la trenul pentru Chișinău.

Alt vas sovietic torpilat

în apele teritoriale grecești

Atena 4.—Corespondentul agenției Reuter anunță din cercuri bine informate că un alt cargobot sovietic „Blagovoe" ar fi fost torpilat în afara apelor teritoriale ale Greciei.

„Blagovoe" este un vas cu o capacitate de 3.000 tone.

Deplasări

București 4. — D. mareșal Averescu se întoarce săptămâna viitoare din străinătate. D-sa se va opri la Turnu Severin, de unde mai târziu va veni în Capitală.

D. George Brătianu, care a plecat la Londra, se va întoarce în țară după 10 Septembrie.

x Dentista L. Carc întorcându-se în localitate și-a reluat consultațiile în cabinetul d-sale din Piața Unirei (colț Săulescu). Consultă între orele 10—2 și 4—7.

STOMAC DERANJAT ?
Luați îndată
PILULE de SLĂNIC

Universitatea Mihăileană
Căminurile și Cantinele studențești din Iași

Se aduce la cunoștință celor interesați că Vineri 17 Septembrie 1937 se va ține în cancelaria căminului studenților din Iași, str. Păcurari 9, licitație publică pentru aprovizionarea căminurilor „Regele Carol II" și „Regina Maria" cu următoarele articole necesare în cursul anului universitar 1937 | 1938:

1. La ora 9 pentru aprovizionarea cu carne de vită, carne de porc, slănină și untură.
2. La ora 10 pentru aprovizionarea cu coloniale.
3. La ora 11 pentru aprovizionarea cu lapte, ouă, brânzeturi și pentru articole de întreținere.

Cantitățile, asupra cărora se va calcula garanția pe 5% ce trebuie depusă la ținerea licitației precum și celelalte condițiuni, se pot vedea în caetul de sarcini la cancelaria căminului „Regele Carol II" zilnic între orele 12—13.

Aceasta este a doua licitație și se va ține în conformitate cu art. 88—110 din L. C. P., cu regulamentul O. C. L. și cu normele publicate în M. O. No. 127 | 1931.

Administrația

No. 3179 din 3 Sept. 1937.

Primăria Municipiului Iași
PUBLICAȚIE

Se aduce la cunoștința celor interesați, că în ziua de 16 Septembrie 1937 ora 11 a. m. se va ține la această Primărie din str. Alexandri 14, licitație publică pentru vânzarea următoarelor parcele:

No. 13 bis din regiunea Nicolina Nouă în suprafață de 450 m. p., licitația începând dela de la 12 lei m. p.

No. 2 parcela No. 43 din regiunea Șapte Oameni în suprafață de 437 m. p., licitația va începe dela 20 lei m. p.

Licitațiile se vor ține în conformitate cu art. 88—110 incl. din L. C. P. cu art. 31—53 din Regulamentul O. C. L. și normele generale pentru ținerea licitațiilor publice, publicate în M. O. No. 127 din 4 iunie 1931.

DOCTOR
SOLO SCHREIFEL
Specialist în
Boli de piele
Venerice, syfilis
Diagnostic precoce al sifilisului prin examenul ultra-microscopic
DIATHERMIE
Raze Ultra-Violete
Consultații și tratamente
7—10 dim. și 2—9 seara
Str. Anastasie Panu 70
(vis-a-vis de Palatul Administrativ)

„Opinia" primește ABONAMENTE LUNARE pentru ori ce localitate balneară sau climatică.

Știri polițienești

Un scandal s'a întâmplat astă noapte în strada Capela Armeană.

Numitul Ion Răchită din strada Iancu Bacalu nr. 27, amețindu-se bine în localul d-lui I. Marcovici din str. Capela Armeană 1, a ieșit în stradă, a făcut scandal și a lovit câți-va trecători.

Intervenind gardianul public, a fost bruscat și acesta.

Incercare de sinucidere—Tânărul Ion Th. Anghelescu de 20 ani din str. Rampei nr. 13, a încercat să se sinucidă, consumînd o cantitate de tinctură de iod.

„Auto-Salvarea" a transportat pe tânăr la spitalul Sf. Spiridon.

După ce i s'au administrat spălături stomacale, Anghelescu a fost lăsat liber.

Gestul disperat se datorește lipsurilor materiale.

A căzut depe scară. — Marița Ștefănescu din str. Măgurei 2, ștergând geamurile, și-a pierdut echilibrul și a căzut de pe scară.

Marița Ștefănescu s'a ales cu piciorul drept fracturat. A fost internată în spitalul Sf. Spiridon, clinica I-a chirurgicală.

Intre concubini. — Victor Rusu din str. Palat 2, certându-se cu concubina sa Evdochia Nicoriță, s'a răsbunat... tăindu-i cu un cuțit paltonul și o rochie.

Agresiune.—Dl. Gh. Burcoci din str. Cizmăriei 17, a reclamat că a fost lovit în stradă fără motiv, de Iulian Carp din Coșula (Botoșani) și Gh. Săcaru din str. Țutora 57.

Diverse.—A fost condus la poliție V. Ciobanu din Fântânele (Botoșani), găsit pe stradă cu încălțăminte furată dela cizmarul N. Drăgoi din stradela Sărărie, fapt pe care l'am relatat ieri. REP.

STAREA d-lui Masaryk s'a ameliorat

Praga 4. — Starea sănătății președintelui Masaryk continuă să se îmbunătățească simțitor.

Plămânii funcționează acum în voie și respirația revine la normal.

Temperatura 36,7 iar pulsul 102 pe minut.

Bolnavul își recapătă vigoarea și a putut să pronunțe câteva fraze.

„Chino-vinul Dr. Ratianu" vin tonic cuChina, Cola, Guarana, Gențană și Glicerofosfat de Calciu, întărește organismul, dându-i vigoare. Se recomandă cu mare succes convalescenților și anemicilor, mărindu-le pofta de mâncare. Depozit: Farmacia Dr. Ratianu str. Cuza Vodă No. 83.

Cinema „Scala" — cu plafonul descoperit —
De luni 6 Septembrie
Un program record
Reeditarea filmelor celor mai mari din analele Cinematografiei
MARLENE DIETRICH
în „Dezonorata" Spioana X 27
SYLVIA SIDNEY
în M-me Butterfly
și **Toată lumea cântă**
Film cântat cu cântecele tuturor Națiunilor 3 filme care vor fi văzute de tot Iașul.
De Luni la Cinema „Scala"

Leon Goldenberg 82
Ceasornicarul renumit din **str. I. C. Brătianu**
a plecat în străinătate pentru desăvârșirea studiilor va vizita Italia, Franța, Anglia și Elveția, unde va rămâne vre-o 40 zile.
Vom anunța data reintoarcerei

Pentru sezonul de toamnă
Raglane, pardesie, trench-coaturi, fulgarine ptr. domni și doamne, COSTUMAȘE PENTRU COPII precum și stofe pentru costume, pardesie, demiuri, paltoane, este cel **mai bine asortat magazinul** **ILGO**
Str. Lăpușneanu 32
Prețuri extrem de reduse

CINEMA „SCALA"

Mâine Duminică rulează începînd dela 10 dimineața
CU PREȚ REDUS
până la ora 12

ORA 12

Gravă ciocnire de automobile

Persoane din înalta societate bucureșteană, rănite grav

București 4.—Un groaznic accident de automobil s'a întâmplat astăzi dimineață la Șosea.

O mașină particulară s'a ciocnit cu un autobuz al O. E. T. R.-ului.

Soții prof. dr. Poenaru-Căplescu, fiul unui general și fiul unui profesor universitar, au fost grav răniți și transportați la spital de urgență.

O studentă din Iași

s'a aruncat înaintea trenului

Tighina 4.—Tânăra Tatiana Muncescu, studentă la facultatea de litere și filozofie din Iași, originară din Tighina, și-a pus capăt vieții aruncându-se înaintea unui tren lângă Căinari.

Studenta a fost oribil mutilată.

Cauzele actului disperat nu se cunosc.

In lagărul guvernamental

București 4.—D. prim-ministru Gh. Tătărescu a avut astăzi dimineață o consfătuire cu d. V. Bârcă, subsecretar de stat la interne, în legătură cu noile măsuri de ordine.

D. Dinu Brătianu, șeful partidului liberal, a avut astăzi dimineață o întrevedere cu d. Valer Pop, în chestia șefiei organizațiilor liberale din Ardeal.

In așteptarea d-lui Mussolini în Germania

Berlin 4.—Presa germană de astăzi dimineață se ocupă de apropiata vizită a d-lui Mussolini la Berlin.

D-nii Adolf Hitler și Mussolini,—scriu ziarele—sunt singurii garanți ai păcii europene.

„Scopul întrevederii este acelaș: o nouă Europa".

Tren atacat cu pietre

București 4. — Expresul-orient Paris-București a fost atacat astă-noapte cu pietre în stația Comarnic.

Câteva geamuri dela vagonul de dormit au fost sparte.

Mare furt de pielărie

București 4. —O îndrăzneață spargere s'a comis astă noapte la depozitul de pielărie Wexler din str. Stelei 6.

Hoții au furat mărfuri de 200.000 lei.

Orice domn elegant și practic consultă mai întâi asortimentul de:
Cămăși dejalin, cravate, ciorapi, gulere, bafisle etc.
a mag. „LA GHEM"
Str. Ștefan cel Mare 2
unde găsește cel mai bogat asortiment
CU PREȚURILE CELE MAI EFTINE

CELE MAI MODERNE
mătăsuri și stofe
găsiți cu prețuri de fabrică la magazinul
LYON
Str. Alexandri 11 lângă Banca de Credit Român

Petreceți luna Septembrie în
SLANIC - MOLDOVA
Cea mai dulce climă, cele mai bune izvoare. Restaurantul „LEONICĂ" din Slănic a amenajat odăi speciale pentru rugăciunile rituale de toamnă ale vizitatorilor evrei.
VIZITAȚI SLANICUL - MOLDOVEI
MARI REDUCERI DE PREȚURI

Amatori fotografi
Developați, copiați, măriți la
Weiss PIAȚA UNIRII

ANUL XXXIII No. 9126

1 LEU

MARŢI 7 SEPTEMBRIE 1937

ABONAMENTE:
Lei 350. . . . . pe un an
„ 180. . . . . „ 6 luni
„ 90. . . . . „ 3 luni
„ 35. . . . . „ 1 lună
„ 1500. . . Instituţii publice

Atelierele tipografice „Opinia"
IAŞI STR. LAPUŞNEANU 37

OPINIA

Ziar popular cotidian

TELEFOANE
Redacţia . . . . No. 1298
Administraţia . . . „ 1299
Serv. de noapte red. . „ 1436
„ admin. . . „ 1567

Redacţia şi Administraţia
IAŞI STR. LAPUŞNEANU 37
Director: C. R. GHIULEA

Zăpăceala programelor
şi specula cu manualele didactice

Ministerul Instrucţiei a comunicat autorităţilor şcolare că în şcoalele primare nu pot fi introduse decât manuale didactice întocmite conform cu noua programă analitică şi aprobate de Minister în anii 1936 sau 1937.

Cu alte vorbe, e obligatos să se introducă în şcolile primare numai cărţi nou apărute. Cărţile mai vechi, chiar numai de acum doi ani, trebuesc aruncate în foc.

Ministerul şi autorii (era să zicem speculatorii) de cărţi didactice abuzează de lumea săracă a ţării acesteia.

In bună parte din populaţia orăşenească şi mai cu seamă în populaţia sătească, cărţile de şcoală însamnă o povoară grea. Sînt multe şi cu dichisuri care le sporesc mereu preţul. Ţaranul şi muncitorul plăteşte de zece ori până să dea banul pe o carte,— devenită obiect de lux mare.

O uşurare serioasă pentru sărăcime sunt cărţile vechi, fie cumparate cu preţ mic de la anticar; fie mai ales transmise, în aceiaş casă, dela copil la copil.

Această uşurare serioasă e suprimată de fantezia ministerială, care merge mînă în mînă cu interesele unor edituri şi cu afacerile unor autori de cărţi (autori care au apărut puzderie şi se grupează pe partide).

Ce este anarhia aceasta, cu schimbarea anuală a „programei analitice" ?!

Ce grozavă programă trebue la nişte simple abecedare, sau cărţi despre geografia judeţului sau nişte modeste cărţulii de cetire?

Ne prindem rămăşag că multe manuale de acum 20 ani sânt cel puţin tot aşa de bune ca cele de astăzi.

Pentruce, abuz pe seama populaţiei sărace, când învăţământul primar e obligator, iar analfabetismul trebue combătut? Şi cum putem înlesni răspândirea învăţămîntului elementar, câtă vreme îl însoţim de piedici şi speculă, începînd cu manualele didactice ?!

CR.

Pe unde trece războiul...

Iată cum se prezintă cartierul Gării de sud din marele oraş chinez Şangai, după „vizita" aeroplanelor japoneze.
Iată ce „bucurii" aduce războiul!

Fişa personală de pensiune
Simplificarea formalităţilor pentru regularea drepturilor la pensie

Formalităţile pentru aranjarea drepturilor la pensie erau, până acum, atât de complicate încât noul pensionar trebuia să aştepte luni de zile până să-şi poată incasa prima pensie. In acest lung interval de timp, omul se zbătea în mizerie, sau recurgea la împrumuturi, căzând pradă cămătarilor.

Situaţia aceasta penibilă va fi înlăturată, graţie decretului-lege special, publicat în Monitorul Oficial No. 180 din 7 August anul curent.

Acest decret prevede că autorităţile publice sunt obligate a întocmi până la 31 Decembrie 1937, iar după această dată să ţie la curent cu toate mutaţiunile, pentru funcţionarii lor cari intră în prevederile legei generale de pensiuni o fişă personală de pensiune, care va cuprinde toate indicaţiunile de serviciu şi de stare civilă ale funcţionarului, necesare stabilirei dreptului la pensiune.

Fişa de pensiune face parte integrantă din cazierul de serviciu al funcţionarului public.

Pentru militari, fişa de pensiune face parte integrantă din foaia matricolă.

Funcţionarul are dreptul să ia cunoştinţă de cuprinsul fişei sale şi să ceară rectificarea ei în caz de eventuale erori.

Fişa de pensiune, verificată şi certificată de autoritatea superioară, constitue actul pentru stabilirea situaţiei de serviciu şi de stare civilă a funcţionarului în determinarea dreptului de pensie şi înlocueşte certificatul de serviciu prevăzut de art. 7 din legea generală de pensiuni.

In toate cazurile de pensionare, funcţionarii sau urmaşii lor, sunt obligaţi a depune cererea de înscriere la pensie, autorităţii la care funcţionarul şi-a exercitat ultima sa funcţiune.

Datorită acestor dispoziţii, ieşirea la pensie se va putea face foarte repede, înlăturându-se întârzierile penibile de până acum.

Din toată lumea

Antenele de radio

Numărul radio-ascultătorilor sporeşte pe zi ce trece. In Iaşul nostru, foarte multe locuinţe au aparate de radio, — ceia ce se poate cunoaşte de la beţele aşezate pe acoperişuri.

Aceste beţe care susţin antenele, sânt uneori atât de numeroase, că dau o impresie bizară clădirilor mari cu mulţi locatari,— cum tocmai e cazul cu clădirea fostului Hotel România din Piaţa Unirii.

Desigur, oamenii nu sânt de vină.

Dar oare tehnica radiofonică nu poate găsi o modalitate de a înlocui haragii care desfigurează cartierele orăşeneşti?

§

Un biplan care se transformă în autogir

In materie de aviaţie, technica modernă a realizat progrese uimitoare.

Astfel, se anunţă de peste ocean, că la Philadelfia s'a încercat un nou aparat de sbor numit „Verteplan" care este un biplan ce se poate transforma în timpul sborului, într'un autogir,

Noul aparat sboară normal, însă la un moment dat, printr'un dispozitiv special instalat în interiorul său, o rotaţie a aripei superioare transformă avionul în autogir.

Primele experienţe făcute cu acest aparat au dat rezultate bune, avionul aterizând vertical,

§

Gemenii...

Totul, în vremurile noastre de vădit progres, se face în tempo rapid şi cu hurta. Chiar şi... naşterile se produc în serie de câte doi, trei, patru, cinci şi chiar şase prunci.

Cazurile de naşteri multiple au devenit numeroase şi chiar banale.

Fireşte, americanii, ca întotdeauna, bat recordul şi în această materie.

Trăieşte peste ocean, un cetăţean în etate de 57 ani împreună cu soţia sa de 35, ambii părinţi a 13 copii. O singură fetiţă a venit singură pe lume. Toţi ceilalţi sunt gemeni şi au fost produşi în serie de câte 2 şi 3.

Dar în privinţa asta, nici noi românii nu ne dăm bătuţi. Astfel, la Sibiu, două sătence au născut zilele trecute, în aceiaş zi, câte trei copii deodată.

Să nu fie de deochiu!...

§

Succes erotic

Celebra artistă franceză Miss tinguett,—celebră, dar bătrână —a înregistrat unul din cele mai mari succese erotice din lunga ei viaţă.

Un tânăr din Rouen a venit special la Paris, a pătruns cu forţa în casa artistei şi a început să cutrereere odăile strigând:

— „Sau Mistinguett îm primeşte dragostea sau o ucid".

Cu destulă greutate, tânărul inflăcărat a fost luat de agenţi şi dus la p o l i ţ i e. Asupra lui avea un revolver cu care vroia să comită crima, în caz când Mistinguett, nu-i cedează

Aşa dragoste viforoasă, cu toate că-i la o vârstă foarte inaintată.—e un strălucit succes pentru populara actriţă franceză!

§

Femeile în Rusia Sovietică

Ziarul „Pravda" din Moscova scrie că femeile sunt cele mai bune membre ale sovietelor. Sunt punctuale şi harnice în raporturile cu organizaţiile comuniste. Numai că nu sunt aşa de multe.

Pe tot cuprinsul Rusiei, au fost selecţionate şi achiziţionate în p a r t i d u l comunist 411.500 femei.

Dar din ele abia 400 sunt plasate la posturi de conducere în organizaţiile sovietice.

Uneori sunt înlăturate din astfel de posturi din cauza pasivităţii şi indiferenţei.

In multe din aceste cazuri, „pasivitatea" a fost motivată de ocupaţii familiare, graviditate sau altele.

Cetiţi ULTIMA ORA în Pag. 4-a

Dela Iaşi va porni
Lupta împotriva mortalităţii infantile
In curând se va ţine în localitate o conferinţă a medicilor primari din judeţele Moldovei, împreună cu secretarul general al ministerului sănătăţii

„Opinia" a dat la timp alarma, arătând că în Moldova în general şi în judeţul Iaşi în special, mortalitatea infantilă face ravagii.

Faptul acesta se constată la ţară într'o proporţie mai pronunţată decât la oraş, din cauze bine cunoscute: lipsa cunoştinţelor de higienă din partea săteanului, neglijenţa cu care locuitorul dela ţară tratează pe copilul bolnav (de cele mai multe ori asistenţa medicală se rezumă la... descântecele babelor) şi în sfârşit, — cel mai mare neajuns: medici prea puţini şi medicamente insuficiente pentru populaţia rurală.

*

Dl. dr. C. Vasiliu, medicul primar al judeţului Iaşi, sesizat de această stare de lucruri, întorcându-se din concediul petrecut la Băile Herculane, a trecut în mod special pela Bucureşti, pentru a avea o consfătuire cu d. prof. Gane, secretarul general al ministerului sănătăţii.

Dl. prof. Gane, care este titularul catedrei de puericultură la facultatea de medicină din Capitală şi deci se ocupă în mod special cu problema mortalităţii infantile,—a ascultat cu mult interes expunerea detaliată făcută de dr. Vasiliu asupra situaţiei din judeţul Iaşi.

Secretarul general al ministerului sănătăţii a anunţat că va veni în curând în Iaşi, unde va prezida o conferinţă la care vor fi invitaţi toţi medicii primari din judeţele Moldovei.

Cu acest prilej se vor înainta rapoarte asupra situaţiei din fiecare judeţ şi se va recurge deîndată la măsurile de rigoare.

*

Menţionăm că în judeţul Iaşi există cinci centre de puericultură, care funcţionează sub atenta supraveghere a d-lui medic-şef dr. Vasiliu.

In aceste centre, întreţinute cu fondurile ministerului sănătăţii,—sătencele sânt îndemnate să-şi aducă copii la consultaţie,—deoarece personalul sanitar distribue copiilor îmbrăcăminte (rochiţe, camaşi, flanele, bonete), iar mamelor li se dă hrană pentru copii (zahăr, griş).

Totodată femeilor li se dau consultaţii gratuite de ginecologie, — deoarece e ştiut că la ţară femeile nu ştiu să se îngrijească nici în timpul sarcinei, nici după naştere.

Dl. prof. dr. Gane constatând cât de utile sânt aceste centre de puericultură,—a decis să le dea extindere în toată Moldova.

La Iaşi vor mai lua fiinţă încă cinci dispensare de acest fel.

M. ADMAR

Aniversarea regelui Jugoslaviei

Tânărul rege Petru II al Jugoslaviei, a împlinit astăzi 6 Septembre, vrâsta de 14 ani.

Evenimentul e serbat cu dragoste în toată Jugoslavia.

ROLUL ŞI STAREA AGENŢILOR SANITARI RURALI

Domnul Dr. Toma Popescu-Berca s'a ocupat, în două articole publicate în ziarul „Opinia", despre sănătatea la sate, arătînd anumite măsuri ce ar trebui luate de cei în drept. Tot odată Dl. Dr. Popescu-Berca a atacat direct personalul sanitar auxiliar, cum că practică medicina ilicit, că acest personal nu este bine pregătit etc. Eu, făcând parte din acest personal sanitar auxiliar, pe care dl. Dr. Popescu-Berca nu-l poate mistui, ţin să arăt opiniei publice cum este pregătit personalul sanitar auxiliar şi cum îşi exercită misiunea, atât în spitale, cât şi în mediul rural (pe teren).

Dl. Dr. Popescu-Berca, într'unul din articolele d-sale, dă indicaţiuni, cum ar trebui să fie pregătit personalul sanitar auxiliar.

Legiuitorul a avut grija aceasta, mai devreme; şi prin Regulamentul de funcţionare a şcoalelor sanitare elementare (promulgat cu Inaltul Decret Regal Nr. 830 din 17 Martie 1932 şi publicat în Monitorul Oficial Nr. 70 din 23 Martie 1932), a adus următoarea modificare: în şcoalele de oficianţi sanitari nu se admit candidaţi fără patru clase secundare şi stagiul militar satisfăcut; dar trebue să se ştie că se prezintă candidaţi cu bacalaureatul şi absolvenţi ai şcoalelor normale. Cursurile şcoalei sunt de doi ani, fără vacanţe.

In primul an se face jumătate de zi cursuri teoretice şi jumătate de zi stagiu de spital. Al doilea an este rezervat numai pentru stagiul pe teren. In şcoalele de surori de ocrotire şi caritate şi de moaşe se procedează deasemenea destul de temeinic.

Deci este o mare diferenţă între funcţionarea şcoalelor sanitare elementare de acum şi cele de altă dată. Trebue ştiut că elementele care absolvesc aceste şcolii. sunt pregătite în aşa fel, că profilaxia preventivă va predomina, atât în mediul rural cât şi urban.

Dl. Dr. Popescu-Berca spune că agenţii sanitari sunt de vină că nu se pot stabili medici la sute. Dar ţaranii români nu sunt chiar aşa cum ii descrie dl. dr. şi nici agenţii sanitari nu fac atâtea greşeli, mai ales că consecinţele le sunt cunoscute. Adevărata cauză care împiedică pe medici să se stabilească în mediul rural, ar fi următoarea: reţeaua de cale ferată la noi în ţară este prea rară, deci trebue să se meargă până la 100

(Continuarea în pagina 2-a)

PROBLEMA izbăvirii morale
Cea mai gravă şi mai grabnică problemă astăzi.—Un program de lucru.—Propunerile d-lui I. Teodorescu-Broşteni.

La dezvăluirea bustului fostului Invăţător *Nec. Stoleriu*, în satul Baia, jud, cu acelaş nume, dl. *I, Teodorescu-Broşteni*, vorbind în numele generaţiei „haretiste", a arătat că cea mai mare şi mai grabnic de rezolvat astăzi este *problema izbăvirii morale a Ţării şi Neamului.*

D-sa a arătat cu ce greutăţi a avut de luptat generaţia „haretistă" de învăţători (lipsă de localuri şi dematerial didactic, persecuţii politice, persecuţii cămătarilor, cârciumarilor şi a altor duşmani ai poporului; cu peste 100 de elevi împărţiţi în 5 clase la un singur învăţător, lucrând cu toate clasele deodată, etc.), şi, cu toate acestea, tot se găsea timp—înainte şi după orele de clas şi sărbători—pentru activitatea zisă extraşcolară. Cu această activitate şi sub imboldul marelui Haret, învăţătorii de atunci au rezolvat chestia economică a cametei grozave, înfiinţând băncile, cooperativele şi obştiile.

N. Stoleriu a trăit între generaţia bătrâna—dela care s'a inspirat—şi generaţia de acum. Stoleriu a pus în practică la Baia, cu mult şi mare succes, tot programul haretist după ce văzuse aplicat acest program de către I. Teodorescu la Broşteni şi de M. Lupescu la Zorleni-Tulova,—şcoli unde funcţionase Stoleriu, înainte de a veni la Baia. Generaţia de acum n'are de luptat cu atâtea greutăţi şi ar putea intensifica.

Vorbitorul aduce dovada că generaţia de învăţători şi preoţi de acum este blazată, descurajată, de asta nu lucrează mai mult şi mai intens, în toată ţara, pretextând că n'are nimic de făcut.

Citează multe exemple ce arată starea de năruire morală în care se găseşte Ţara şi că ni s'a dus buhul în toată lumea cu sumedenia de furturi, nesancţionate.

Incă dela terminarea războiului din 1877-78, unul din marii patrioţi de atunci a spus că, după cucerirea Independenţei noastre naţionale **ne-a mai rămas de cucerit şi Plevna internă** — înţelegând prin această Plevnă tot răul de toate felurile dinlăuntrul ţării.

Acum, după 60 de ani, se vede că nu numai că n'am reuşit să îndreptăm răul de atunci, dar am căzut în cel mai urât, *delir moral.*

Şi dacă alţii tac, că poate le convine, să strigăm noi învăţătorii şi preoţii, cu tineri cu bătrâni: destul cu tot felul de răutăţi şi scandaluri! destul cu desmăţul, că ne prăbuşim!

(Continuarea în pagina 2-a)

Cine l-a cunoscut pe
FRIZERUL NOROCOS?
APROAPE NIMENI...

Şi totuşi a fost deajuns o singură clipă pentruca numele lui să circule în întreaga ţară. Câştigase la Loterie un milion de lei.

Cine n'ar vrea să fie în locul lui?

Ocazie aveţi. La 15 Septembrie se trage cl. III-a a Loteriei de Stat. Cumpăraţi un loz şi aveţi posibilitatea de a deveni om bogat şi celebru.

LOTERIA DE STAT 15 Septembrie
CLASA III-A • LOTERIA 14-A • TRAGEREA LA

Liceul teoretic şi Liceul Comercial de băeţi
„M. Kogălniceanu" din Iaşi
Şcoli cu drept de publicitate — Strada C. A. Roseti 4
Examenul de admitere în clasa I-a de liceu a început la 2 Septembrie.
Elevii vor prezenta la înscriere: 1) Actul de naştere. 2) Certificatul de absolvire a cursului primar. 3) Certificatul de naţionalitate şi 4) Buletinul de vaccinare.
Pentru toate clasele de liceu şi comerţ, cursurile încep în ziua de 8 Septemb.
Examenul de admitere în clasa 5-a la liceul Comercial se va ţine în ziua de 5 Septembrie 1937. La acest examen pot fi înscrişi elevii absolvenţi ai cursului inferior de liceu, a 4 clase de Şcoală Normală, de seminar teologic sau de orice altă şcoală echivalentă. — La toate clasele de liceu şi comerţ sunt locuri disponibile. Inscrierile se fac zilnic între orele 8—1 a. m. şi 3—7 p. m.

LICEUL ORTODOX DE FETE
Şcoală cu drept de publicitate
— Iaşi, Str. Lascar Catargi 46 —
Telefon 1215
Liceu complect (internat, semi-internat, externat)
Secţie ştiinţifică şi literară.
TAXE MODERATE
Pentru fiicele de funcţionari plata în rate lunare.
Inscrierile zilnic între 11—1 şi 4—6. Examenele de admitere, pentru cl. I la 2 Septembrie, pentru cl. V-a la 6 Septembrie.
Elevele care au depus acest examen la Stat şi n'au loc se pot înscrie aici.
Prospect gratuit la cerere.
Inceperea cursurilor la 9 Septembrie.

Coafor Kleiner
anunţă onorata sa clientelă mutarea salonului său de coafură pentru Domni şi Doamne în
— STRADA CUZA VODĂ No. 32 —
(alături de Cofetăria Speranţa)

Parchetele stejar
S. & ING. Fr. WAISMAN
sunt uscate şi neîntrecute în calitate
Şos. Moara de Foc 16 Telefon 1161—1164

Azi la Sidoli
3 grandioase premiere într'un program cu adevărat formidabil
Un duios poem de dragoste
FLACARA VERDE
cu ERROL FLYN şi ANITA LOUIS
„Flacăra Verde" este o premieră asupra căreia criticii cinematografici s'au pronunţat cu elogii.
Al doilea film
Peştera Piraţilor
cu MAY ROBSON ci copilul minune SYBIL JASON
Complectare: Jurnal Românesc şi Sily Simphonie colorat

DOCTORUL
OVIDIU CORDESCU
consultă şi operează de:
Nas, gât şi urechi
dela orele 4—7 p. m.
Str. I. G. Duca (Muzeior) 32

Nevralgii dureri de CAP Testa
DE AVUT PRETUTINDENI

Congresul Învăţătorilor

Cel de al 26-lea congres al învăţătorilor din toată ţara, s'a deschis ieri la Oradea-Mare. Frumosul oraş al ţării Crişurilor a îmbracat haine de sărbătoare, fiind sortit să primească anul acesta ca oaspeţi, membrii corpului didactic primar de pe întreg întinsul României. Un congres învăţătoresc acolo înspre graniţa despre Apus, în aceste momente, care la bază şi ideia unei afirmări a sufletului românesc.

S'au adunat slujitorii şcoalei primare în congres, — despre care Haret a spus: „vreau să fac din învăţători o forţă care să lupte în lumea satelor contra mizeriei şi ignoranţei"— s'au adunat să discute chestiuni de imperioasă actualitate în legătură cu marea problemă ce preocupă într'un grad aşa de înalt, pe toţi cei ce poartă grija viitorului acestei ţări,— problema culturalizării maselor adânci ale poporului.

Cauze de forţă majoră au împiedicat pe Ministrul şcoalelor, a veni în milocul acestor pioni ai culturii spre a da adunării un aspect cât se poate de măreţ, prin cuvântul său autoritar de părinte şi de susţinător până la sacrificiu a intereselor înalte ale templului de lumină în care sunt chemaţi să activeze învăţătorii— şcoala primară. „Mişcaţi-vă! a spus cândva dl. Dr. C. Angelescu — afirmaţi-vă voinţa prin congrese, şi numai astfel îmi voiu putea şi eu impune punctul meu de vedere".

După congresele dela Iaşi, dela Timişoara şi apoi cel dela Cernăuţi din anul trecut, acesta de la Oradea va însemna încă un triumf în afirmarea tot mai accentuală a rolului şcoalei.

Il vom considera încă o victorie în lupta pentru revendicările corpului ce oficiază depe catedra şcoalei primare şi o piatră la temelia unei instituţii căreia slujesc cu credinţa.

Al 26-lea congres! Iată o cifră care indică o luptă dârză de decenii între câştigarea unor drepturi pentru o mai bună soartă a membrilor corpului didactic primar.

Este un minunat prilej de recunoaştere a unui drum anevoe parcurs de revendicări înfăptuite şi în acelaş timp, a luptei ce trebue să ducă de aici înainte călăuziţi de ideia că tot răul poate fi îndreptat.

Învăţătorii şi din această dată vor inspira părintelui şcoalelor încrederea în lupta ce cu folos o duc pentru culturalizarea masselor şi chezăşia că sunt gata de a începe cu mai multă râvnă şi putere de muncă, noul an şcolar în pragul căruia suntem.

Iată decе trebue să considerăm acest congres, o înălţătoare manifestaţie culturală.

PETRE MUNTEANU

Informaţiuni

x **Dentista R. Prozmenter** întorcându-se în localitate şi-a reluat consultaţiile în cabinetul d-sale din str. Cuza Vodă 42 (casele Cristofor). Consultă între orele 10—2 şi 4—8.

x *D. dr. Vascoboinic, reîntorcându-se în localitate, şi-a reluat consultaţiile în cabinetul d-sale din str. Elena Doamna No. 35.*

x **Dentista L. Carc** întorcându-se în localitate şi-a reluat consultaţiile în cabinetul d-sale din Piaţa Unirei (colţ Săulescu). Consultă între orele 10—2 şi 4—7.

x **Dl. General Dr. Sava-Goiu,** întorcându-se în localitate îşi reia ocupaţiile. Consultaţii pentru boalele de ochi. *2—4 p. m.* Str. Vasile Conta No. 30.

x **Dentista R. Fischer-Iosipescu** întorcându-se în localitate şi-a reînceput consultaţiile în cabinetul d-sale din str. Arcu 15. — Consultă între orele 10—2 şi 4—7.

DURERI DE CAP, ORICÂT DE CHINUITOARE, ORICÂT DE GRELE ALUNGĂ IMEDIAT
NOVAL
Antinevralgic cu efect sigur şi nevătămător.
Cereţi la farmacii cutii originale.

De închiriat

Apartamente servind de prăvălii
1) Două în str. Lăpuşneanu No. 32 sub Hotel Palace.
2) Unul în Piaţa Unirei sub Hotel Traian.
3) Două în str. Arcu 17.
Apartamente servind de locuinţă
1) Două în str. Alexandri 5
2) Unul în str. I. C. Brătianu No. 129.
3) Două în str. Zugravi 19.
Local servind de fabrică sau industrie
1) Imobilul din Iaşi strada Mitropoliei 16 şi Uzinei
Informaţuni la d. avocat I. Serafimi str. Sf. Sava 15.

PROFESOARA DE PIANO prepară eleve pentru Academia de Muzică. A se adresa la ziar.

DE VÂNZARE maşină de cusut „Singer" în perfectă stare. Preţ convenabil. A se adresa la ziar sub P.

DE VÂNZARE în condiţiuni avantajoase, imobilul situat în str. Apeduc Nr. 23, având tot confortul, cu grădină de flori şi pomi fructiferi, fiind aproape de Piaţa Halei şi centrul oraşului.

Azi la Roxy
cu preţuri de vară 8 şi 13 LEI
prezintă 2 opere monumentale
Marele film muzical
RUMBA
cu cuplul american
George Raft, Carole Lombard
Al doilea film
SCLAVII BANULUI
cu PAUL MUNI
Complectare Jurnal Românesc

Rolul şi starea agenţilor sanitari rurali

(Continuare din pagina 1-a)

km. cu căruţa până la o gară; şoselele la fel ne lipsesc; şi cum tinerii medici eşiţi din facultate, şi-au făcut studiile în oraşe mari cu străzi pavate, lumină electrică, teatre, cinematografe, berării, tramvae, etc. nu le mai convine să se stabilească într'un sat, aflat în cine ştie ce hârtoapă, încât să nu se poată deplasa spre oraş măcar de câte-va ori pe an şi abea să primească odată pe săptămână o gazetă!

Dovada mi-o fac atâţia intelectuali ca; învăţători, preoţi, care caută să se transfere în oraşe sau măcar să se apropie de oraşe.

Dacă există şi dintre agenţii sanitari, unii care fac ceiace nu se cuvine, să se cerceteze cauza. Eu întreb următorul lucru: poate trăi o familie compusă din 7-8 membri cu 1500 lei lunar? Dl. Dr. Popescu-Berca ne spune că salarul ne este egal cu al învăţătorilor. şi-i compătimeşte pe învăţători că muncesc mult mai mult decât agenţii sanitari. Eu fac următoarea comparaţie; anul de muncă al învăţătorului este de 8 luni, în timp ce anul de muncă al agentului sanitar este de 12 luni. Ziua de muncă a învăţătorului este de 5 ore, a agentului sanitar este de 9—10 ore, deci nu mai are timp să facă şi ceva gospodărie; iar în caz de epidemii se lucrează şi mai multe ore pe zi. De cele mai multe ori învăţătorii au locuinţă la şcoală şi pentru ca să se ducă la serviciu deschid doar o singură uşă, pe când un agent sanitar care are un cerc de 10—12 sate va trebui să facă 40—50 km. plus vizitele cerute de program, indiferent dacă este vreme bună sau rea, este cald sau frig.

In cazuri de epidemii de tifos exantematic, agentul sanitar este expus ca şi infanteristul când a sunat atacul. Victimele căzute de epidemiile de tifos exantematic în Basarabia, în rândurile personalului sanitar auxiliar în anii trecuţi, ne stau mărturie. Conducătorii campaniei contra tifosului exantematic o ştiu asta.

Deci dacă învăţătorul este pionerul culturii, eu o pot spune cu toată tăria că *agentul sanitar este pionerul sănătăţii.*

Eu ştiu că nu există pădure fără uscătură şi că sunt unii colegi care se amestecă în atribuţiile medicului, fie din rea credinţă, fie mai ales din nevoie, dar cei în drept trebuie să ne îmbunătăţească soarta, sporind salarul mizer, căci aceasta este cea mai bună măsură pentru îndreptarea celor ce fac greşeli.

Sunt funcţionari care au salariu din care ar putea trăi în condiţii cinstite şi totuşi caută să se mai înfrupte pe unde pot; *dar un flămând?*

Cred că dl. ministru al sănătăţii publice va avea grijă şi de agenţii sanitari, cum a îmbunătăţit soarta surorilor de ocrotire, şi în viitorul buget se va trece şi majorarea salarului agenţilor sanitari şi moaşelor, înlăturând astfel primejdia demoralizării.

Aceasta este situaţia agenţilor sanitari în adevărata ei lumină.

Neculai V. Vacariu
Oficiant sanitar Iaşi

Problema îzbăvirii morale

(Continuare din pagina 1-a)

Aceasta este problema cea mare şi grabnică de rezolvat: **problema mântuirii noastre morale.**

Nimeni nu mai poate zice că înaintaşii au lucrat totul şi că generaţiei de acum nu i-a mai rămas nimic de făcut alta, decât să vegeteze.

Acum revine rolul cel mare al şcoalei, al profesorimii de toate gradele şi al preoţimii. Iată un câmp foarte vast dar şi foarte frumos de lucrat şi de cel mai mare şi mai grabnic interes, pentru binele imediat al Ţării.

Flagelul desmăţului, al degradării morale, este tot aşa de grozav şi ne prăpădeşte neamul, ca şi bolile sociale. Şi contra acestor boli sociale s'au creiat diferite *Ligi*, precum: Liga pentru combaterea tuberculozei, cea contra malariei, alcoolismului, pelagrei, etc. —toate conduse de medici, fiind specialitatea lor.

Este deci şi de specialitatea şi de datoria noastră a profesorimii şi a preoţilor, să alcătuim şi noi neîntârziat *Liga Naţională pentru mântuirea morală a poporului.*

In toate ţările sunt societăţi şi ligi pentru asanarea morală. In Franţa — pe care noi o imităm în multe privinţi sunt peste 150 de asemenea societăţi şi ar trebui s'o imităm şi în această privinţă.

Chiar titulatura, numele Ministerului şcoalelor noastre este al *„Educaţiei Naţionale"*; iar cuvântul *educaţie*, pe limba noastră românească pură, înseamnă *creştere bună, creştere morală*, iar nu numai jocuri (sportărie) şi serbări.

Să ne folosim de fericitul prilej că la M-rul Educaţiei Naţionale avem pe cel mai de seamă ministru pe care l-au avut şcoalele noastre, dela Haret încoace; iar la M-rul Cultelor avem pe un vrednic fiu de învăţător şi cu oscându-i intenţiile bune pentru binele Ţării, suntem siguri că va fi cu noi, dispunând alături cu I. I. P. P. S. S. Chiriarhi, ca şi toţi preoţii să vină alături de noi. Cu toţii să facem legământ că vom munci din răsputeri, până vom creia un curent, un fel de modă de a fi oameni de treabă, cinstiţi, cum se cade. Să muncim stăruitor, până vom face să intre în inima poporului deprinderea de a fi oameni morali, ca în ţările Scandinave.

Intre slujba şi să infiltrăm moda împlinirii contşiincioasă şi cinstită a datoriei fără a aştepta plată (bacşiş, mită) de la public pentru serviciul făcut şi nici vre-o altă mulţămită. *Să facem să ştie toţi funcţionarii de toate gradele şi cate goritile, că ei sunt la dispoziţia publicului, nu publicul la dispoziţia lor, dar nici publicul să nu le tiranizeze!*

Pentru crimele copiilor, până la 18 ani, vom stărui ca să fie făcuţi răspunzători şi părinţii, tutorii, stăpânii, patronii.

Această ligă va fi o adevărată şcoală de îndreptare pentru oamenii mari, cu secţii şi centre de lucru pe comune, plăşi, judeţe, având şcoala şi biserica în frunte; învăţătorii şi preoţii fiind absolut uniţi pe această chestie.

Vorbitorul face un apel la toţi şefii de instituţii şi autorităţi să-şi aducă subalternii în această Ligă, apoi îşi îndreaptă apelul special către Miniştrii şcoalelor şi cultelor zicând:

— Faceţi ca şcoalele şi bisericile să nu fie numai locaşuri încăpătoare, higienice; să nu fie numai îngrămădire de materiale; ci daţi slujitorilor din ele idealismul şi însufleţirea pe care ni le-a dat nouă bătrânilor patriotul Haret.

Şi între învăţători şi între preoţi, pe întinsul Ţării, se găsesc multe elemente vrednice, valoroase ca Nec. Stoleriu. Inhămaţi-ne pe toţi la carul zbvirii morale şi vă jurăm că ivom fi vrednici, cum a fost şi înaintaşii noştri sub Haret, de au adus dezrobirea economică.

Inrolaţi-mă şi pe mine—am încă destul idealism şi putere

Şi voi lucra bucuros şi cu entuziasm, în fruntea tineretului la înfăptuirea acestei opere măreţe, precum am adus la împlinire în com. Broşteni, tot programul rural al Marelui Haret.

Aveţi încredere în învăţători şi în preoţi, Domnilor Miniştri, precum a avut încredere Haret *şi ve-ţi cuceri cu noi Plevna internă;* Veţi salva astfel Ţara şi Neamul de prăpastiea imoralităţilor în care continuă a se prăvăli.

Şi un viitor războiu ne va găsi din nou pregătiţi sufleteşte şi vrednici apărători şi păstrători ai moştenirii lăsată în paza noastră de cei opt sute mii de martiri ai războiului trecut—mucenici care nu ne vor blestema, ci dinpotrivă ne vor binecuvânta.

Să nu pierdem din vedere că ne aflăm în hotar cu Rusia, unde ordinea socială a fost răsturnată cu totul; şi de ne vom lenevi, lăsând să continue între noi slăbirea sulletească, poate uşor veni şi peste ţara noastră tăvălugul tuturor nenorocirilor grozave de acolo.

Corpurile — didactic şi cel preoţesc—în frunte cu Miniştrii respectivi şi cu toţi colaboratorii lor, precum şi cu toate persoanele ce ne vor da sprijin vor avea marele merit de a fi mântuit poporul nostru de plaga dezastrului moral.

Aplauzele ascultătorilor au dovedit că ei au aprobat în totul cele propuse mai sus de d. I. Teodorescu-Broşteni.

Asistent

Străjereşti

O excursie la Vâlcov
în condiţii convenabile

Secretariatul general O. E. T. R. a acordat Comandamentelor: Legiunei şi Cohortei de străjeri din oraşul Iaşi, reduceri cu 75 la sută pe C. F. R. şi N. F. R. pentru organizarea unei excursii colective străjereşti până la Vâlcov care va avea loc între zilele de 11—14 Septembrie a. c.

Se menţionează că reducerile s'au obţinut deja şi că preţul este următorul:

La tren, dus şi întors Iaşi-Galaţi, cl. II-a 260 lei, cl. III-a 174 lei.

La vapor, cl. I-a dus şi întors 170 lei, cl. II-a 130 lei.

Pe vapor se poate găsi masă, însă fiecare îşi poate lua hrană rece pe mai multe zile.

La Vâlcov se vor face găzduiri convenabile prin Oficiul de turism şi se vor vizita peşcăriile, canalurile, etc.

Inscrierile au loc în fiecare zi de lucru la librăria „Socec" de la orele 11—13 şi de la 18—19 p. m. unde se pot lua şi informaţiuni complecte.

Inscrierile au loc până cel mai târziu la 9 Septembrie a. c. ora 12.

Comandantul Cohortei de străjeri
din oraşul Iaşi

Mâne seară
Intâlnire la Strand

Vacanţa a luat sfârşit şi odată cu ea s-au sfârşit şi concediile.

Insă înainte de a începe munca, fiecare are nevoie de o destindere; fiecare vrea să-şi mai întâlnească câte un cunoscut sau un prieten, să-şi mai schimbe o părere, o ideie asupra vacanţei.

Anul acesta toţi ieşenii şi-au dat întâlnire pe ziua de 7 Septembrie la ora 8 seara, la Strandul Iaşilor unde fiecare va găsi câte o remiscenţă din voiaj sau o noutate de acasă şi va petrece în acelaş timp la serbarea dată de funcţionari de la Justiţie.

x **Reducere de 50% pentru demobilizaţi.**—Toţi luptătorii ce au făcut campania războiului 1916—1919 şi au bilet de demobilizare, capătă reducere de 50 la sută pe C. F. R. In acest scop, ori ce demobilizat se poate adresa D-lui Gh. Luchian preşed. Soc. Veteranilor curtea Bis. Bărboi, în toate zilele de lucru, ora 6 jum.—7 jum. p.m. Serbătorile 8—12 dim.

PENTRU {la țară / și oraș} CASA în AGRICULTURA și INDUSTRIE

Intrebuințați POMPE CENTRIFUGALE HIDROFOARE CU RENUME MONDIAL

Sihi

Reprezentant INGINER MAXIM BRĂNIȘTEANU
Birouri și depozit
I, Bulevardul Brătianu 22
Tel. 4.91.92

Impresii din Berlin

ale d-lui dr. Al. Ionescu, directorul Abatorului

In legătură cu Congresul internațional al Laptelui

D. doctor Alex. Ionescu directorul Abatorului comunal, s'a intors de la Berlin, unde a participat ca delegat al Iașului, la congresul internațional de lăptărie.

D. dr. Ionescu ne informează că din România au participat la acest congres un număr de 15 medici veterinari.

Ședințele congresului s'au ținut în sala Teatrului Kroll din Berlin — sală în care se întrunește și parlamentul german; palatul Reichstagului distrus de incendiu, nefiind încă refăcut.

La congres au participat reprezentanți a 53 state, din toate continentele, discuțiile fiind prezidate de ministrul agriculturii din Germania d. Von Daré...

In cele 8 zile cât a ținut congresul, s'a desbătut problema conservării și în special a sporirei laptelui, aliment atât de necesar sănătății omului.

La această chestiune d. dr Ionescu ne subliniază că în Germania laptele se găsește în cantitate foarte mică, iar desfacere este monopolizată. Așa că acolo nu poți vedea ca la noi vânzându-se lapte în toate colțurile de stradă.

Există în orașe, lăptării pe circumscripții, unde producătorii aduc laptele.

Aci laptele este pasteriza și vândut în sticle, pe un preț destul de urcat.

In general în Germania ne subliniază d. dr. Ionescu, viața e extrem de scumpă. In special carnea și pânea, cari sunt în cantitate insuficientă, au prețuri de speriat...

Un kgr. de carne ar reveni, calculând în lei românești 140 lei; aceasta pentrucă vitele sunt în număr mic.

D. dr. Ionescu ne spune că Abatorul din Berlin, unde se tae o singură zi pe săptămână, s'a părut pustiu într'o zi de tăiere, așa de puține vite s'au adus—și trebue știut că abatorul deservește o populație de 5 milioane locuitori...

Ceiace l'a frapat pe medicul ieșan, e ordinea care domnește în Germania, în toate domeniile de activitate. Libertatea cetățenească e însă foarte restrânsă, și deaceia poporul e cam nemulțumit.

Z. DESSMOND

Sărăcimea e înmormântată fără preot

Chestia înființării unei parohii la cimitirul „Eternitatea"

Aproape zilnic gazetele anunță, ca un fapt divers, că la „Eternitatea" se îngroapă cite un mort fără asistența preotului.

Dacă pentru unii lucrul acesta nu prezintă prea mare interes, în schimb pentru biserică și slujitorii ei faptul îi cât se poate de grav.

Morții care sânt îngropați în chipul acesta atât de necreștinesc, au fost în viață fii credincioși ai bisericii; s'au născut și crescut în credința ortodoxă.

Merită ei oare să fie îngropați fără dezlegarea Bisericei?

Interesându-ne care e motivul ce determină rudele să-și îngroape morții fără slujba preotului, aflăm că nu o dorință testamentară a defuncților prilejuește aceasta, ci alt lucru: *sărăcia!*

Sărăcimea nu poate față cheltuelilor ce necesită o înmormântare.

S'ar putea trage concluzia de aici că preoții impun taxe împovorătoare pentru înmormântări.

Dar lucrul nu-i așa.

Deseori preoții sînt gata să facă gratuit serviciul de înmormântare; dar salarul lor mic nu le permite să cheltuiască și din pungă, pentru luminare și pentru plata transportului la cimitir. Or, sînt familii sărace care n'au bani nici pentru asemenea cheltuială strictă.

Și atunci se ajunge la situația *înmormântării fără preot!*

Soluția îndreptării acestei stări de lucruri au găsit-o unii preoți în numirea unui duhovnic permanent la „Eternitatea"; dar s'au ridicat alții împotrivă.

I. P. S. Mitropolit Nicodim a promis că va pune chestia consiliului plenar, pentru a se lua o hotărâre, — chiriarhul Moldovei fiind pentru asigurarea unui serviciu religios permanent, la cimitir.

Un lucru este de netăgăduit: sărăcimea are dreptul măcar de o moarte în legea părinților. Trebue deci găsită o soluție.

GR. SPIRU

x **A fi frumoasă și atrăgătoare** este problema ce rezolvă **Crema Miraculoasă.** Această minunată cremă distruge petele și ooșurile de pe obraz, albește și catifelează pielea dându-i un parfum delicios. Depozit Farmacia Dr. Ratianu Str. Cuza Vodă 83.

Alarmă în organism

Urina tulbure este un semn precis de răceală a căilor urinare. Luând din timp tabletele Helmitol, vă vindecați repede și suprimați durerile.

TABLETELE HELMITOL

Un produs al casei »Bayer«

BUTOAIE de STEJAR
se găsesc la fabrica
S. & ING. Fr. WAISMAN
ȘOS. MOARA DE FOC 16 Telefon 1162-1164

Importante lucrări de renovare și completare

la Spitalul de Izolare din Iași

In urma insistențelor depuse de d-nii prof. dr. Alexandru Slătineanu și prof. dr. I. Bălteanu, Ministerul Sănătății a alocat suma 5 milioane lei, cu care se renovează pavilioanele Spitalului „Izolarea" și se ridică un nou etaj a pavilionul No. 4. Lucrările se termină in actuala campanie de lucru.

Deasemenea se amenajează și institutul de profilaxie a tuberculozei

Bolnavii vor avea un serviciu de triare, consultare și tratament unic pe țară.

BRT.

In luptă cu lipsa de higienă la pitării

Sancțiunile aplicate de primărie.—Agitația brutarilor.

Am relatat situația jalnică constatată de d. prim aj. de primar Pascu Stanciu, cu prilejul unui control efectuat la brutăriile ieșene, și sancțiunile aplicate pitarilor cit și organelor de control cari nu și-au îndeplinit datoria.

In afara sancțiunii pâinilor confiscate, d. Pascu Stanciu a închis temporar brutăriile Roca, Chisil Dulce, Jeni Katz, Moritz Dulce etc, cari au fost găsite într'o stare de higienă detestabilă...

In urma acestei inspecții, a urmat năvala brutarilor la primărie, pentru a obține indulgență.

D. Pascu Stanciu a refuzat însă să asculte pe brutari...

Văzând că nu pot convinge pe primar să le ridice sancțiunile, brutarii au hotărât să propue primarului o tranzacție rușinoasă...

Astfel „bieții" pitari au întocmit o petiție, prin care cer să li se aplice orice amendă (adică sunt dispuși să plătească orice sumă de bani), numai să li se deschidă pităriile.

D. prim aj. de primar Pascu Stanciu, care în toate ocaziunile s'a dovedit destul de dârz, va ști probabil și de data aceasta să pue la punct pe speculanți, și să le menție sancțiunile.

Z. DESSMOND

Cronica cinematografică

Sălile de spectacol locale sunt în serie fericită. Au programat filme de mare succes. Astfel la

„TRIANON"...

...se reprezintă „Valetul de Cupă", producția extrem de interesantă cu cei doi stari americani Robert Taylor, și Jean Harlow (este ultimul film al defunctei actrițe);

Programul e compiectat cu un film de aventuri ale cowboy-lor („Primejdia de moarte) în care excelează îndrăznețul Dick Foran; Și cu un frumos jurnal de actualități.

LA „SIDOLI"

ni se desfășură în fața ochilor, un duios poem de dragoste: — „Flacăra verde". — Eroll Flyn și Anita Louise sunt interpreții principali. „Flacăra verde" este o premieră asupra căreia criticii cinematografiei s'au pronunțat cu elogii.

„Comoara Piraților" este titlul celui de al doilea film. Aventuri și scene impresionante cu Warner Olland, May Robson și copilul fenomen Sibyl Jason.

Spectacolul începe cu jurnalul sonor.

CINEMA „SCALA"

...continuă seria filmelor bune. Se reprezintă un program interesant și variat:

„Dezonorata" — senzațional film de spionaj cu faimoasa Marlène Dietrich în rolul principal.

„Madame Butterffly"—după celebra operă cu același nume — „Silvya Sidney și Cary Grant au două creații minunate.

Și al treilea film „Toată lumea cântă film muzical în care pot fi auzite cântecele diverselor popoare.

Jurnalul „Paramount" complectează un program admirabil.

„PHOENIX"...

după succesul obținut cu filmele anterioare, proectează în săptămâna aceasta un program la fel de bun.

Se reprezintă „Brigada 41" — impresionantă poemă războinică după scriitorul englez Tenn yson. Spectatorul are ocazia să vadă pe ecran faimosul atac dela Sebastopol. Intr'un rol covârșitor apare o nouă vedetă a cinematografului: Erol Flyn.

Al doilea film—„*Bătaia*" —este o savuroasă producție pariziană jucată de Donniele Darrieux și Henri Garot.

Jurnalul sonor complectează spectacolul.

La Roxy

deasemeni un program bine alcătuit;

Paul Muni. cel mai bun tragedian al filmului de peste ocean, apare în „Sclavi banului",—o producție de profundă rezonanță socială.

Iar George Raft Carole Lombard formează (în cadrul celui de al doilea film) un cuplu minunat în revista „Rumba".

Complectar jurnal sonor.

P. Mc.

STOMAC DERANJAT ?
luați îndată
PILULE de SLĂNIC

Incălțăminte
bună și eftină cumpărați numai la
CARA
Strada Cuza Vodă No. 69
cele mai noi modele

INTERESANTA serbare nupțială

dela biserica Sf. Lazăr

Eri, s'a oficiat la biserica Sf. Lazăr, cununia a unsprezece perechi, tineri și mai în vârstă, în cadrul unei înălțătoare slujbe religioase.

Un sobor de preoți, în frunte cu P. S. Valerie Moglan, a oficiat sfânta taină a cununiei celor 11 perechi.

Răspunsurile au fost date de corurile unite ale Mitropoliei și Sf. Spiridon, sub conducerea d-lui Toma Carp, valorosul ajutor al d-lui Antonin Ciolan.

Nași au fost doamna și domnul ajutor de primar Dobrovici, plus alți nași ai perechilor respective.

La finele slujbei P. S. Vicarul Moglan a ținut un inimos cuvânt.

Au mai vorbit s. s. preoții Nonea, Petrovanu, Bogdan și d. ajutor de primar Dobrovici, mulțumind numeroasei asistențe care a ținut să asiste la această sărbătoare, anunțând tot odată că a donat o sumă pentru repararea bisericii Sf. Lazăr.

Un puternic „mulți ani" executat cu o armonie desăvârșită de zecile de glasuri ale corului, s'a cântat în sănătatea nuntașilor, a nunilor și a întregei asistențe.

Apoi, muzica militară a executat diferite arii, după care serbarea a luat sfârșit; nuntașii îndreptându-se spre locul de înveselire și cinstire în memoria celei mai însemnate zile din viața celor 11 perechi.

V. LEONESCU

Contra bătăturilor, singurul preparat cu adevărat eficace: „Coricol".
Depozit: Farmacia Pollak
Str. Ștefan cel Mare. Telefon 235

INFORMAȚII

x **Dl. general Ilasievici, comandantul corpului II armată, a fost numit ministru al apărării naționale, în locul rămas vacant prin demisia generalului Paul Angelescu.**

Odată cu complectarea vacanței dela acest departament, a fost numit și d. general Paul Teodorescu, comandantul școalei de război și fost atașat militar la Paris, sub secretar de stat la acelaș minister.

D-nii generali Ilasievici și Paul Teodorescu au depus Sâmbătă la amiază jurământul în fața Suveranului, iar după prânz și-au luat posturile în primire.

x Ieri a încetat din viață bătrânul farmacist ieșan Eduard Margulies.

A fost un profesionist de înaltă conștiință și probitate; om ales și delicat. Și de aceia moartea lui provoacă regrete unanime.

Transmitem familiei condoleanțe sincere.

x **O licitație care se tot amână.**—Spiridonia a scos în vânzare, prin licitație, două loturi de pământ la Slănicul Moldovei.

In două rânduri licitația a fost amânată (la 5 Iulie și 3 Septembrie), pentrucă nu erau îndeplinite toate formele.

Dar printre concurenți sânt oameni din provincie care cheltuesc cu venitul la Iași. Ei roagă să se îndeplinească la timp toate formele și să se fixeze o dată a licitației, care să fie respectată.

x D. Ernest Urdărianu, Mareșalul Curții Regale, demisionând din funcțiunea ce ocupă pe ziua de 4 Septembrie, a fost numit de Majestatea Sa Regele pe aceiaș zi Administratorul Domeniilor Sale.

Cinema Scala cu plafonul descoperit

Astăzi și în zilele următoare
dela ora 3 p. m.

Astăzi Luni
Mâine Marți
și poimâine Mercuri
Matineu
ora 9 jum. dim.
CU PREȚ REDUS
Nu sunt vinovat
filmul celui mai mare succes
Noaptea visurilor
- mele -
și
MOSCOVA de altă dată
Jurnal Paramount complectare

Acest program se reprezintă după cererea generală a publicului numai dimineața — —

3 filme 3 filme
Reeditarea filmelor celebre
Marlene Dietrich
în „Dezonorata" Spioana X 21
Cel mai mare film de spionaj ce s'a văzut vreodată.
Cea mai magistrală interpretare a celebrei vedete
SYLVIA SIDNEY
în M-me Butterfly
interpretând rolul legendarei japoneze
și Toată lumea cântă
film complect cântat (cântecele tuturor națiunilor)
JURNAL PARAMOUNT
ȘI COMPLECTARE
Iată un program ce va fi văzut de tot Iașul
Deci veniți la „Scala".

Nemângâiați: Ghisela soție, Sophie Marcovici soacră; Victoria Kahane cu copii, Paulina și Lazăr Zenner, Marie și Isidor Mendelovici, Suzy și Albert Cohen, Erna și Samy Marcovici, cumnate și cumnați, Ernes ina Moscovici, Jeanette Barasch, mătușe; și familiile Buies, Margulies, Schvarțfeld, Ghinsberg, Barasch, Schein Wechsler, End, Fundoianu, Jurescu, Angela dr. Steuerman, Cohen. au marea durere a anunța plecarea dintre cei vii a scumpului lor

Eduard Margulius

Farmacist

decorat cu Crucea comemorativă a războiului 1916 | 18

Și roagă prietenii și cunoscuții a lua parte la ceremonia funebră care va avea loc mâine Marți 7 Septembrie 1937, ora 3 p. m.

Cortegiul funebru va porni dela locuința defunctului str. Bărboi 7 spre Cimitirul Israelit.

Personalul farmaciei Eduard Margulius are marea durere pe a anunța încetarea din viață a bunului lor șef și îndrumător

Eduard Margulius

căruia îi vor păstra o amintire veșnică.

Încăierare violentă la Bălți

cu prilejul unui match de foot-ball

Bălți 6.—Eri s'a disputat în localitate matchul de foot-ball între echipele Macabi-Bălți și Ateneul Tătărași din Iași.

Din cauza jocului brutal s'au ivit incidente, urmate apoi de scandal și bătaie.

Față de modul brutal cum juca macabistul Greizer Monea, arbitru de tușe Truș studentul la Iași, l-a lovit cu fanionul.

A urmat o încăierare generală, care s'a soldat cu răniți de ambele părți.

Greizer a fost transportat la spital.

De la Ateneul Tătărași, mai serios a fost rănit jucătorul Cosma.

GOLD

INFORMAȚIUNI

x Primim:

D-nii Iancu Botez, I. Zipa și Fred Șaraga, conducătorii Camerei de comerț și ai Sfatului Negustoresc, personal, cât și în numele consiliilor amboor instituții, urează comercianților și industriașilor evrei ani mulți și fericiți și prosperitate în afaceri, cu ocazia anului nou evreesc.

x **In jurul cazului farmacistului Leib Herman.**—In legătură cu denunțul făcut împotriva d-lui farmacist Leib Herman din str. Păcurari 61, care a fost învinuit că ar face trafic de stupefiante și comerț ilicit de medicamente, cabinetul I de instrucție, care a cercetat cazul, a stabilit că denunțul a fost neîntemeiat, și a clasat dosarul.

Față de această situație farmacistul Leib Herman a intentat la parchet o acțiune de denunțare calomnioasă împotriva denunțătorului său, constituindu-se parte civilă cu suma de 1 milion lei.

x Cartelul fabricelor de sifoane din localitate au reușit să prindă în cartel,—constituit în forme legale—toate fabricile de sifoane din Iași (exceptând fabrica Lupu).

Un prim efect al acestui cartel este scumpirea sifonului, începând de ieri.

x **Laboratorul de analize medicale, chimice și microscopice Dr. Ratianu** autorizat de Min. Săn. Publice, execută analize complecte de urină, spute, secrețiuni, etc. precum și orice analize ce interesează industria, comerțul și higiena alimentară Iași, Cuza Vodă 83.

ULTIMA ORA

Dl. Inculeţ crede că partidul liberal mai rămâne la putere

Vizita şi declaraţiile făcute în Basarabia

Chişinău 6.—D. Ion Inculeţ, vice preşedintele consiliului, însoţit de d. Sescioreanu, consilierul ministerului de Domenii, a vizitat ieri comunele Bucovăţ, Mărdăreşt, Nisiporeni etc.

In comuna Gorzava a avut loc solemnitatea inaugurării

D. ION INCULEŢ

noului local al primăriei, cu prilej s'au ţinut mai multe cuvântări.

La urmă a vorbit d. Inculeţ, făcând câteva interesante declaraţii politice:

— „Regele, a spus d. Inculeţ, a însărcinat guvernul să se ocupe în special de nevoile Basarabiei, ceeace căutăm să îndeplinim.

„La guvern s'au succedat diverse partide care deşi au obţinut încrederea Coroanei şi a poporului, n'au putut sta mai mult de câteva luni.

„Noi am stat patru ani şi lumea mai vrea să stăm *şi ced că vom sta*".

Seara avut loc o masă comună la „Luzana", după care d-nii Inculeţ şi Sescioreanu au plecat la Bucureşti.

Alegerile generale

Dealtă parte ziarul „Curentul" relatează următoarea declaraţie făcută de d. Inculeţ delegaţiei organizaţiei de Argeş care l-a vizitat şi pe primul ministru d. Tătărescu:

— „Trebue să procedăm la o totală reorganizare a cadrelor, întrucât este posibil ca în foarte scurtă vreme să ducem lupta electorală pentru Corpurile Legiuitoare.

„Se poate să avem — a declarat d. Inculeţ — alegeri generale chiar în toamna aceasta, sau, cel mai târziu în luna Februarie.

„In ce priveşte prezidera acestor alegeri, este posibil ca ele să se facă, noi fiind în opoziţie, *dar nu este exclus ca să le facem, fiind tot la guvern*".

Dl. Gr. Iunian stăruieşte pentru un guvern de alegeri

Bucureşti 6. — Vorbind ieri la Caracal d. Grigore Iunian a cerut din nou un guvern de alegeri, declarând:

„Guvernul pleacă şi se pune întrebarea cine va veni.

Sunt trei organisme care pretind puterea: liberalii, naţional-ţărăniştii şi partidele naţionaliste Cuza-Vaida-Codreanu.

Soluţia cea mai bună ar fi un parlament liber ales, care să pună la probă cumînţenia politică şi simţămintele româneşti ale fiecărui partid. Şi acest parlament să dea viitorul guvern".

Consiliu de miniştri

Bucureşti 6.—La sfârşitul acestei săptămâni va avea loc un nou consiliu de miniştri, la care vor participa şi subsecretarii de stat.

Se vor discuta măsurile financiare, planul de înarmare şi administraţia de stat.

Inspecţiile ministeriale în ţară vor continua până ce vor începe manevrele regale.

Interimat

Pe timpul cât va lipsi din ţară d. Victor Antonescu, ministrul afacerilor străine, interimatul acestui departament va fi ţinut de d. Gh. Tătărescu, preşedintele consiliului

România invitată la conferinţa Mediteraniană

Paris 6.—Marea Britanie de acord cu Franţa a hotărât să invite la conferinţa statelor mediteraniene Italia, Rusia Sovietică, Germania, Bulgaria, România, Turcia, Jugoslavia, Grecia şi Egiptul.

Germania va fi invitată întrucât a participat la controlul naval şi la comitetul de neintervenţie în conflict spaniol.

Iar Rusia, Romînia şi Bulgaria sînt invitate ca state la Marea Neagră, care au acces la Mediterana.

Conferinţa va avea loc la 10 Septembrie într'o staţiune de lângă Geneva.

Invitaţiile vor fi remise de ambasadorii Angliei şi Franlei.

Trenul Iaşi-Bucureşti atacat cu focuri de revolver

Trenul accelerat de Bucureşti care soseşte în Iaşi la ora 8.45 seara, a fost atacat aseară cu focuri de revolver între staţiile Bârnova şi Ciurea.

S'au stricat geamurile dela vagonul-restaurant.

Niciun pasager n'a fost rănit.

Comisia gării cercetează.

Dl. Massarik se însănătoşează

Bucureşti 6.— M. S. Regele Carol II al României a trimis d-nei dr. Alice Masaryk, la castelul Lany, o telegramă, în care urează grabnică însănătoşire preşedintelui Masaryk.

Praga 6. — Starea fostului preşedinte Massaryk este foarte satisfăcătoare.

Începând de astăzi nu se va mai publica decât un singur buletin medical pe zi.

D. Beneş care a fost ieri la castelul Lany vizitând pe ilustrul bolnav, pleacă astăzi în vilegiatură de toamnă.

BALCANIADA dela Bucureşti

In prezenţa M. S. Regelui s'a deschis eri cea de a 8-a balcaniadă de atletism, care anul acesta se ţine la Bucureşti.

Inainte de începerea probelor, Suveranul a conferit căpitanului H. Rang de la Iaşi, premiul naţional al sporturilor.

Pe ziua de eri s'au înregistrat următoarele rezultate:

800 m. plat., yorsec (Jugoslavia), Georgiacopules (Grecia) şi Nemeş (România).

La 400 m. ştafetă, prima s'a clasat echipa Jugoslaviei, urmată de Grecia şi România.

La 1000 m. plat. primul a sosit Ghiţescu (România) urmat de Liss (România) şi Bauer (Jugoslavia).

La sărituri în lungime primul a ieşit Lamrakis (Grecia) urmat de Spechitescu (România).

La aruncarea suliţei, a câştigat Papagheorghe (Grecia).

In general, pe ziua de eri, România a totalizat 30 de puncte, Grecia 23, Jugoslavia 18, Turcia 3 şi Bulgaria un punct.

Informaţiuni

x Cu accelerat de azi dimineaţă a sosit la Iaşi d. ministru Victor Iamandi, venind dela Sănătatea Moldovei.

Ministrul cultelor s'a retras la moşia d-sale dela Bucium.

De asemenea a sosit în localitate d. ministru Inculeţ, venind din Chişinău.

x D. Prof. Dan Bădăreu, roagă pe d-nii membri din Comitetul U. E. R. să se întrunească cu d-sa Primărie, Mercuri 8 Sept. ora 18. La ordinea zilei fiind: Congresul general Uniunei, care va avea loc la Iaşi, în zilele de 12, 13, 14 Septembrie.

DE ÎNCHIRIAT apartament modern, parter înalt, construcţie 1935, cartier sănătos: antreu, 3 camere, bae instalată bucătărie, cameră servitor, servitor, spălătorie, beciu pentru lemne, terasă, parchete, teracote, obloane rulante, preţul 36.000. Vizitaţi Sărărie 54 bis.

ORA 12

Şcolile din Iaşi se deschid la 20 Sept.

La Inspectoratul şcolar a venit dela Minister înştiinţarea că, din pricina epidemiilor, deschiderea tuturor şcolilor din oraşul Iaşi se amână pe ziua de 20 Septembrie a. c.

Ofensiva japoneză în China

Londra 6.—Din Shanghai se transmite că a început ofensiva japoneză asupra oraşului.

Toată noaptea, artileria japoneză şi crucişetoarele din port au tras asura oraşului. Cerul era luminat ca ziua.

Trupele japoneze au reuşit să cucerească localitatea Paosan.

De asemenea, aviaţia japoneză a bombardat intens oraşul Kanton, provocând pagube mari.

O dramă la Dunăre

Brăila 6.—Eri a căzut în Dunărea din greşală, de pe bordul şlepului „Leo", căpitanul Gherasim Vasilescu în etate de 41 ani, care s'a înecat.

Inebunită de durere, soţia lui a vrut să se arunce în apă. A fost însă oprită la timp de marinari.

Studenta Cogan a fugit în Rusia?

Chişinău 6.—Dispariţia studentei Lia Cogan a luat o turnură senzaţională.

Sunt indicii după care studenta ar fi fugit în Rusia Sovietică.

Disperarea unei fete

Bucureşti 6 —Tânăra Elena Burlacu din str. Minotaurului, a încercat azi dimineaţă să se sinucidă, aruncându-se înintea tramvaiului de pe linia 20.

Tânăra s'a ales cu leziuni grave,

Pregătirea congresului hitlerist

Nürenberg 6.— In vederea congresului partidului naţional-socialist, se fac pregătiri intense.

Eri au evoluat deasupra oraşului 400 de avioane.

Au sosit la Nürenberg 200.000 de membri ai batalioanelor de asalt.

Eri s'a deschis noul port Wilhelm Gustlov, în amintirea eroului nazist asasinat în Elveţia.

Accident în Hală

O nenorocire s'a întâmplat la scrânciobul Budescu din Piaţa Halei.

Tânăra Maria Cazacu din str. Primăverii 50 şi-a pierdut echilibrul pe când se dădea cu barca, şi a căzut.

Ea s'a ales cu piciorul drept fracturat.

Cu o trăsură a fost transportată la spitalul Sf. Spiridon şi internată în clinica I-a chirurgicală.

M. S Regina Maria la Braşov

Braşov 6. — Majestatea Sa Regina Maria a venit ieri la Braşov, dela Castelul Bran cu maşina, întovărăşită de d. aghiotant regal col. Swidenek, pentru a asista la filmul ce rulează la cinema Capitol.

In sală publicul a făcut o entuziastă manifestaţie M. S. Reginei.

Incă un vapor scufundat în Mediterana

Constanţa 6.—Societatea de navigaţie „Sterie Dala" a primit ieri o telegramă că submarinul necunoscut a comis o nouă torpilare în Mediterana.

Vasul de comerţ „Ciudat de Reus" al guvernului din Valencia, a fost scufundat, în urma unei torpile primite dela submarinul necunoscut.

Puternic incendiu în Str. Palat

Cu sforţări mari, pompierii au putut salva Strandul care era direct ameninţat

Un foc puternic, isbucnit astăzi dimineaţă la ora 3, a distrus imobilul d-lui Solomon Klamer din str. Palat 15.

Au sosit toate secţiile de pompieri, cari au lucrat sub comanda d-lui cpt. Streinu. Dimineaţa la 8 incendiul a putut fi potolit.

In cartier s'a produs panică. Locatarii vecini au ieşit în costume sumare.

Imobilul d-lui Klamer este astfel împărţit: la etaj era locuinţa familiei d-sale; la parter în dreapta era un atelier de articole de voiaj şi în prelungiere un atelier de lingerie; în aripa stângă a parterului locuiau cu chirie surorile Clara şi Şeli Leib, precum şi apartamentul învecinat al familiei Leibovici.

Spre a-şi salva avutul de furia flăcărilor, vecinii aceştia au scos în grabă mobila care—totuşi—a suferit stricăciuni, un dormitor nou, o sufragerie precum şi numeroasele obiecte de îmbrăcăminte ca şi tacâmuri scumpe fiind grav avariate.

Cum focul ameninţa să se propage şi asupra instalaţiilor strandului, dl. cpt. Streinu a luat măsuri de încercuire, salvând astfel frumoasa instalaţie din str. Palat.

Focul a distrus clădirea aproape în întregime. Deasemeni a ars lingerie de-a clienţilor şi material dat de clienţi pentru confecţionare.

Familia Sol. Klamer se află la băile Slănic-Moldova. Acasă era prima dela atelierul de lenjuri: Ecaterina Ţintilă sub a cărei supraveghere era toată locuinţa şi atelierul. Mai era acasă şi fiul cel mic al d-lui Klamer, anume Emil precum şi o nepoată, Bebina Klamer.

După declaraţiile Ecaterinei Ţintilă Focul a luat naştere de la atelierul de lenjerie.

Imobilul era asigurat; însă ratele la asigurare nu au fost plătite la termen.

Poliţia bănueşte că focul a fost pus. Această prezumţie se sprijină pe faptul că dl. Klamer era în conflict cu rudele şi moştenitorii în ceiace priveşte imobilul.

Cercetările le face d. comisar Gh. Pop, şeful circ. 4-a.

AD.

Convocarea congresului general al partidului liberal-georgist

Bucureşti 6 —D. Gh. Brătianu, se află în momentul de faţă la Londra, unde va avea unele întrevederi politice.

D-sa se va întâlni în străinătate cu d. Ata Constantinescu, delegat să reprezinte partidul la congresul naţional-socialist german dela Nürenberg. In a doua jumătate a lunii Septembrie, d. Gh. Brătianu se va înapoia în ţară.

In zilele de 21 şi 22 vor avea loc în clubul central mai multe conlătuiri ale fruntaşilor, iar imediat după aceasta se va convoca şi congresul general anual.

Lucrările congresului, este probabil, se vor ţine în zilele de 25 şi 26 Septembrie.

Declaraţiile ce le va face cu această ocazie d. Gh. Brătianu, sunt aşteptate cu deosebit interes în toate cercurile politice.

Intre timp, partidul liberal georgist va organiza şi o manifestaţie de protest împotriva cenzurii şi a stării de asediu.

Sinuciderea unui Inginer

din Bucureşti

Bucureşti 6.—O impresionantă încercare de sinucidere s'a întâmplat ieri în Capitală.

Inginerul Teleman, în etate de 26 ani, domiciliat în str. Călugărei No. 1, a fost găsit ieri după amiază în nesimţire.

Inginerul luase o doză de otravă pentru a-şi pune capăt vieţii.

Sinucigaşul a fost transportat la spital şi până astăzi dimineaţă nu şi-a revenit încă.

Cauza actului disperat e jena financiară.

STOFE FINE desene exclusive
Trench-coaturi Englezeşti şi Fulgarine pentru domni şi doamne
Pelerine şi fulgarine pentru copii
GASIŢI LA MAGAZINUL
„TRIUMF"
STR. LAPUŞNEANU 44

Un covor oriental ca şi o bijuterie
sunt preţioase numai veritabile
Doriţi covoare orientale veritabile de orice dimesiuni, adresaţi-vă numai

la „TEBRIZ"
STRADA LASCAR CATARGIU 34
Telefon 1682

Liceul de fete al Profesorilor Asociaţi
„M. Kogălniceanu"
— Şcoală cu drept de publicitate —
Iaşi Str. Căpitan Păun No. 6
Inscrierile se fac de la 15 August, în fiecare zi de la 9-12 şi 4-6.
Anul acesta funcţionează şi cl. VIII cu ambele secţii literară şi ştiinţifică.
Examen de admitere pentru cl. I la 4 Septembrie.
Se mai pot înscrie în cl. I ca şi în cl. V elevele care au dat examen de admitere la şcolile statului şi n'au avut locuri; precum şi acele dela celelalte clase.
Taxele sunt moderate. Se pot plăti în rate lunare.
Conform noilei legi a învăţământului secundar, cursurile anului acesta vor începe regulat la 9 Septembrie.

Manualele de Franceză
pentru clasele V, VI, VII şi VIII de liceu, a'e d-lui Profesor Universitar
N. ŞERBAN
se vând cu rabat la depozitul magazinului
Cuibul Păsărilor
Str. I. C. Brătianu 144

Toată lumea s'a convins că numai la vechea şi renumita bodegă şi restaurant
„PODGOREANUL".
Str. Lăpuşneanu No. 4 se mănâncă bine şi ieftin
Deasemenea se găsesc în permanenţă
VINURI EXCELENTE
din podgoriile proprii GORGOS & CALMANOVICI
Trimitem şi la domiciliu cu preţuri ieftine începând dela 12 LEI LITRUL. Telefon 1961

Pentru sezonul de toamnă
Raglane, pardesie, trench-coaturi, demiuri, fulgarine ptr. domni şi doamne, costumaşe pentru copii precum şi stofe pentru costume, pardesie, demiuri, paltoane, este cel mai bine asortat magazinul
ILGO
Str. Lăpuşneanu 32
Preţuri extrem de reduse

SE GĂSEŞTE PRETUTINDENI
APA SALINĂ DE BREAZU
CURAŢĂ STOMACUL - REGULEAZĂ SCAUNUL
UN PAHAR DE APĂ DIMINEAŢA PE NEMÂNCATE

Grădina Pomul Verde
Trupa de operete şi comedii compusă din 25 persoane
Direcţia A. SCHOENFELD cu —
GINA ZLATAIA
SIMON LEIBOVICI
Astăzi Luni 6 Septembrie 1937 ora 9 jum. seara
se va juca mare e succes
PROSTITUŢIA AMERICANA
Operetă în 3 acte — Muzica de [illegible]
Orchestra sub conducerea maestrului vienez **Adolf Leibovici**
In studiu: TIMES IAS revistă de Maur Săveneanu

EXPOZIŢIA
CELOR MAI NOI TRICOTAJE STRĂINE, MÂNUŞI DE PIELE ŞI POŞETE DIN VITRINELE MAGAZINULUI
„FAVORIT"
dovedeşte încă odată gustul şi rafinamentul cu care această firmă alege mărfurile pentru ieşeni

ANUL XXXIII No. 9127

ABONAMENTE:
Lei 350. . . . . pe un an
„ 180. . . . . „ 6 luni
„ 90. . . . . „ 3 luni
„ 35. . . . . „ 1 lună
„ 1500. . . Instituții publice

Atelierele tipografice „Opinia"
IAȘI STR. LAPUȘNEANU 37

1 LEU

OPINIA

Ziar popular cotidian

MERCURI 8 SEPTEMBRIE 1937

TELEFOANE
Redacția . . . . . No. 1298
Administrația . . . . . „ 1299
Serv. de noapte red. . . „ 1436
„ admin. . . . „ 1567

Redacția și Administrația
IAȘI STR. LĂPUȘNEANU 37
Director: C. R. GHIULEA

Nimic lămurit
în situația politică internă

Complectarea dela departamentul armatei, prin numirea unui titular și a unui sub-secretar de stat, dă loc la comentarii variate.

Unele cercuri trag concluzia că această complectare ar fi un indiciu de durabilitate a guvernării actuale, cel puțin până prin Februar când ar fi termenul expirării legislaturii.

Cercurile opoziționiste ripostează că, acum în preajma manevrelor militare, când vor sosi în țară înalte personalități militare străine nu era admirabil ca Ministerul armatei să fie vacant. Deci complectarea era necesară, fără ca să se poată trage de aici vre-o concluzie în ce privește durabilitatea guvernului.

Partidele din opoziție rămân la convingerea că după manevre, în a doua jumătate a lunii Octombre, se va reexamina situația politică și se va aranja succesiunea.

In această pasionantă problemă a succesiunii, d. ministru Inculeț a făcut o declarație interesantă.

Vice-președintele Consiliului de Miniștri a spus că apropiatele alegeri generale vor prinde *poate* **pe liberali în opoziție;** *dar e posibil să-i prindă și la guvern.* **Adică, ar ti cu putință ca guvernul liberal să-și prelungească existența, intrând în a doua legislatură.**

Nu putem crede că d. Inculeț face glume sau spune lucruri superficiale. Mai curând domnia-sa *sondează terenul.* **Și probabil că există oarecare posibilități de prelungire a guvernării liberale. Dar siguranță n'are nimeni; nicimembrii cei mai autorizați ai cabinetului.**

E lucru văzut, așa dar, că lumea noastră politică plutește în dezorientare. Deopotrivă guvern și opoziție.

Se pot exprima dorințe și veleități; se pot schița probabilități; se pot trage concluzii mai mult sau mai puțin logice. *Dar nimeni nu știe ce se va întâmpla într'adevăr.*

Câmpul politic este deschis pentru acțiunea partidelor. Inainte sau după data de 15 Octombre, conducătorii țărăniști abea vor trebui să pornească o acțiune serioasă, pentru a se informa și a informa Forurile competente, în vederea unei schimbări politice.

Așa se prezintă astăzi situația. REP.

O privire asupra stării sociale a țărănimii noastre
Nevoi sanitare și educative la sate
Câteva păreri ale d-lui prof. dr. Al. Slătineanu

O chestiune deosebit de însemnată, de care depinde vitalitatea poporului nostru este situația sanitară a țărei.

Spre a cunoaște stadiul problemei, ne-am adresat d-lui prof. dr. Alexandru Slătineanu.

Personalitatea profesorului Slătineanu, cel mai mare bac-

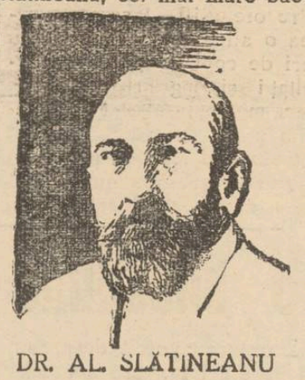

DR. AL. SLĂTINEANU

teriolog român, e bine cunoscută în țară și străinătate.

Alături de defunctul profesor Cantacuzino, profesorul Slătineanu a adus servicii imense științei medicale românești.

Sub toate guvernele, miniștrii departamentului sănătății au apelat la staturile profesorului ieșan.

L-am întrebat pe d. prof. Slătineanu cum privește situația sanitară a României; ce boli amenință viața socială a poporului român, despre numărul morților la sate și orașe și în fine ce propuneri are pentru remedierea răului.

Distinsul profesor ieșan ne-a dat o serie de lămuriri din care extragem:

— „Chestiunile privitoare la serviciul sanitar trebuiesc separate: orașe de o parte,—satele de alta.—

Spitalele orășenești

In majoritatea orașelor avem spitale bune, bine organizate; —lipsite oarecum de medicamente și pansamente, dar capabile de a satisface nevoile.

Taxele de căutare, necesare pe acest timp de sărăcie, răspund la o nevoe. De altă parte, gratuitatea e inadmisibilă pentru oamenii cu mijloace. Trebuește rezervată săracilor. Din nefericire, cu organizările actuale, tocmai ei sunt victimele.

Nevoia unui serviciu de asistență

Ceiace lipsește complect în orașe este un serviciu de asistență; și din nefericire nu prea văd primarii care să se fi ocupat serios de această problemă.

La sate situația se schimbă. Avem dacă nu mă înșel, cea mai mare mortalitate din Europa, în special pentru noii născuți. Mortalitatea noilor născuți este foarte ridicată și în orașe, tocmai din cauza lipsei de organizare a unui serviciu de asistență, pentru lehuze și femei după naștere. Lipsește la oraș; lipsește și mai tare la țară.

Starea socială la sate

La țară chestiunea sanitară vine pe planul al II-lea. Ceiace primează, este situația socială.

Țăranul nostru este un deplorabil agricultor și un gospodar lamentabil. Nu-și cultivă singur nici legumele de care are nevoie.

Improprietărirea, nu numai nu l-a îmbogățit, dar pare că e mai sărac ca înainte. Pelagra după ceace am constatat la plasa de demonstrație Tomești, se întinde.

Ca animale, nu mai au decât cai, prăpădiți și neîngrijiți, cu, care tac transporturi. Boii dispar; Vacile idem; Chiar turmele de oi se diminuează.

Fărămițarea proprietății țărănești

Proprietatea țărănească se fărămițează pe zi ce merge, prin împărțirea la moștenitori și ne îndreptăm către o neoiobăgie mult mai cumplită de cât cea semnalată de Gherea.

Cred că este absolut necesar, o schimbare a codului civil în ceiace privește moștenirile de pământ.

Trebuește asigurată intangibilitatea unui minim de 5 hectare. Dar nu sunt legislator, ne spune profesorul Slătineanu; nu fac decât să arăt buba. Altora aparține cauterul sau cataplasmul.

Invățământul la sate

Decât așa multe școli, care învață pe copiii de țărani să citească și să scrie, pentru ca peste 20 ani nici unul să nu mai știe nici una nici alta,—mai bine școli gospodărești, care pe fete să le învețe nițică bucătărie de exemplu, cum să cunoască carnea de porc, cum se face slănina etc.: să le învețe să toarcă și să țesă,—obiceiuri dispărute sau pe cale a dispărea.

Zilele trecute colegul meu Balif îmi arăta o carte admirabilă scrisă de dr. Neagoe (București) pela 1880—1890.

Doctorul Neagoe indica, cu o pre-știință demnă de admi-

(Continuarea în pagina 2-a)

Industria metalurgică românească
la expoziția din Belgrad

Țara noastră face pregătiri pentru participarea la Expoziția internațională ce se organizează la Belgrad.

Această participare va da atenție deosebită industriei noastre metalurgice care, în ultima vreme, a luat avânt considerabil.

Aflăm din sursă competentă că întreprinderile „Malaxa" vor expune la Belgrad un tren-motor aerodinamic.

Iar uzinele „Reșița" vor orniza un stand uriaș, cuprinzând:

1) O locomotivă aerodinamică

2) O locomotivă cu aburi, tip nou, încă ne-aflat în circulație.

3) Vagoane de marfă și de călători, ultima perfecțiune tehnică, atât ca construcție, cât și ca lux și comoditate.

4) Macazuri de tren, sistematice (din care s'au primit comenzi importante din Syria, Palestina, Grecia, etc.)

5) Diverse fabricate din fier, aramă și alamă, de categorie grea și ușoară.

Trebue menționat că, pentru aceste produse, industria noastră importă din Jugoslavia importante cantități de minereuri brute.

„Reșița" mai este aglomerată de lucrări pentru folosința armatei, așa că în ultimul timp și-a dublat numărul lucrătorilor.

O. E. T. R.-ul va avea un stand special la expoziția din Belgrad, unde va prezinta diagrame despre activitatea străjerească și planurile de viitor.

Actualități economice

Problema lemnelor de foc

de EMIL KAISER

Comisiunea restrânsă de la Ministerul de Industrie și Comerț, s'a ocupat dăunăzi de eftenirea prețului lemnelor de foc.

După o matură chibzuință, s'a căzut de acord a se da un comunicat prin care să recomande publicului aprovizionarea din timp, fiindcă *mai târziu prețurile se vor urca.* De unde însă să-și procure bani oamenii nevoiași care de obicei cumpără lemnele cu suta, —nu spune comunicatul.

Acum două zile, Comisiunea s'a întrunit din nou și după alte discuțiuni îndelungate, a decis:

1) Reducerea prețului la lei 6.500,—vagonul franco domiciliu.

2) Distribuirea în cantități suficiente prin Caps.

3) Un import masiv din Bulgaria, pentru intimidarea speculanților.

•

Stăm nedumeriți în fața acestor hotărâri și ne întrebăm cu îngrijorare dacă Onorata Comisiune înțelege să rezolve prin rezoluții umoristice o problemă atât de importantă; sau ceiace este mai grav, domnii din Comisiune sunt complect ignoranți în chestiunile ce sunt chemați a le rezolva.

Și iată explicația:

1) Reducerea prețului lemnelor la lei 6500 franco domiciliu, *nu este posibil,* pentru că elementele componente ale prețului de cost sunt următoarele:

Prețul lemnelor, pro vagon la pădure	Lei	2500
Transportul de la pădure la gară	„	1000
Incărcarea (C. F. R.)	„	75
Scrisoarea de trăsură	„	150
Manco pe C. F. R. (oficial este tolerat 800 kgr.)	„	400
Frachtul (reg. Dolhasca, Lespezi Hârlău, Dagâța, etc.)	„	1700
Taxa de modernizare a drumurilor	„	75
Transport depozit-domiciliu	„	500
Cifra de afaceri (fiscul o socotește la brutto)	„	180
Impozit comercial și agricol	„	250
Prețul de cost este deci de	Lei	6330

la care se mai adaogă regia, creanțele dubioase, impozite indirecte și beneficiul comercial.

Cum este dar posibil să se vândă lemnele cu lei 6500,—franco domiciliu?

2) Distribuția suficientă prin *Caps? Iluzii!*

Capsul nu a putut nici anul trecut să satisfacă comenzile la autorități și a fost forțat să cumpere lemnele pe piață la cursul zilei. Și apoi ei vând azi la prețul de lei 6200 franco deposit. Dacă adăugăm transportul la domiciliu, eșim la aceiaș socoteală.

Este de reținut faptul că Caps-ul nu plătește impozite și are o regie minimală.

3) Import din Bulgaria.

Știe toată lumea că vecinii noștri n'au ce exporta; din contra ei se aprovizionează dela noi. Zilnic porneso șlepurile noastre încărcate cu lemne spre porturile dunărene ale Bulgariei.

•

Prin urmare, lemnele de foc la pădure costă lei 2500.

Impozitele, fracht și taxe lei 2430 (circa 100 la sută).

Spezele de manipulație costă lei 1900 (circa 75 la sută).

Analiza acestor cifre ne face să tragem concluzia logică că, anumite calificative cu cari se gratifică de obiceiu comercianțul de lemne, sunt nedrepte și că problema lemnelor de foc poate fi rezolvabilă în favoarea consumatorului, numai *prin reducerea taxelor exorbitante* ce grevează asupra lor.

Din toată lumea

Jaf în toată regula!...

Acum, în preajma redeschiderii anului școlar, cea mai presantă grijă a părinților este procurarea manualelor didactice.

Am atras atențiunea, în numărul nostru de ieri, asupra recentei dispoziții a Ministerului Instrucției care nu mai îngăduie folosirea cărților didactice vechi în școala primară. A ta, ca să se vândă cele noi (cu prețuri foarte piperate!)

Ziarul „Capitala" din București lansează un apel către părinți, de a nu se lăsa speculați în mod nerușinat de către editorii de cărți didactice.

Un manual de limbă română pentru clasa III secundară—accentuiază ziarul de mai sus,—costă 185 de lei!

Intr'adevăr, fără măsură și fără milă.

Și asta, cu concursul oficialităților..

§§§

Sărutările prin procură

Puțini știu că în țara Unchiului Sam există obiceiul așa numitelor „sărutări telegrafice" sau „sărutări prin procură".

Iată despre ce este vorba:

Societățile americane de telegrafie au instituit un serviciu special în slujba acelora care vor ca,—odată cu telegrama —să trimeată o sărutare adresantului. Lucrul acesta se face foarte simplu, Poștarul, odată cu înmânarea mesagiului, este dator să sărute pe adresant.

Pentru aceste servicii, s'au angajat postași de toate felurile: înalți, scurți, blonzi, bruni, tineri, bătrâni. frmoși, urâți etc., după preferințele clienților.

E vorba acuma, să se desființeze sistemul, deoarece poștarii pretind urcarea tarifului la sărut: pentru sărutul unei femei până la 35 ani, suma de 5 dolari; și pentru aceiași treabă făcută unei femei trecută de această vârstă, suma de 15 dolari.

Aproape 2500 lei pentru ca să săruți o femee, fie și bătrână, e prea mult.

§§§

Omul cel mai ghinionist!

Fermierul american James Geelan din New-York, poate cu drept cuvânt fi numit „Omul cel mai ghinionist din lume".

In cursul ultimilor 35 de ani, James Geelan a suferit peste 200 de accidente. Decurând, el a fost răsturnat de un automobil, pe când se plimba pe o autostradă.

Actualmente, James Geelan e internat la spital.

Și cu toate că-i grav rănit, el speră să mai braveze de multe ori moartea.

Omul cel mai ghinionist din lume a primit oferta unei societăți de radio, pentru a povesti în fața microfonului, istoria nenorocirilor sale. Pentru treaba asta, el va primi 20.000 dolari (circa 3 milioane lei!)

Asta însă, nu mai înseamnă ghinion!...

§§§

Copilași revoluționari

La Saint-Cloud (Franța) se află adăpostiți câteva sute de copii spanioli aduși din teritoriul guvernamental, pentru a fi cruțați de bombardamentele aviației naționaliste.

Prin acest act de umanitate, Franța și-a pricinuit bucluc; căci toți copilașii sânt „roșii", se dedau la manifestații turbulente și organizează greve.

Zilele trecute, când s'a anunțat că Santanderul e gata să cadă, copilașii au făcut scandal și au spart geamurile clădirii în care sânt găzduiți.

Acum în urmă, direcția lagărului a concediat un supraveghetor care nu-și îndeplinea datoria. Copilașii s'au revoltat și au început să arunce în paznici cu pietre. Nici armata adusă în grabă, n'a putut să-i liniștească. A trebuit numaidecât ca supraveghetorul cu pricina să fie reprimit în serviciu.

Autoritățile franceze au identificat pe instigatori (vre-o 300 dintre copii), și i-au trimis înapoi în Spania..., să facă revoluție acolo!

CETIȚI IN PAG. IV-a ULTIMA ORA

Șangaiul sub bombe

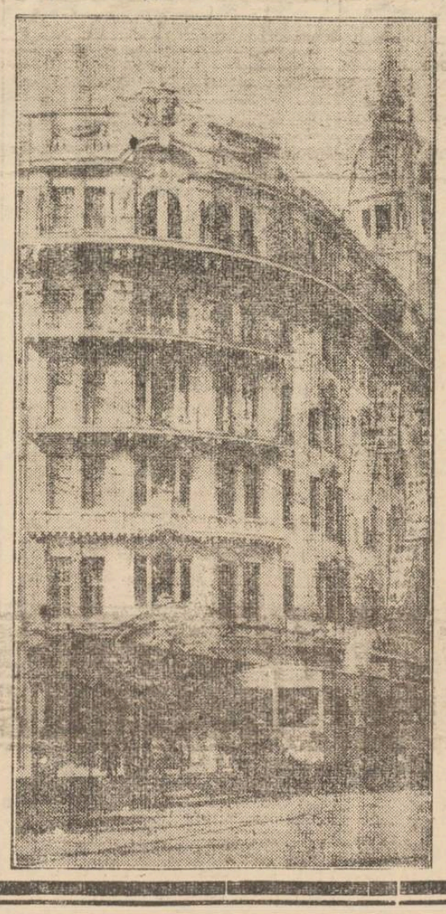

Japonezii au reînceput atacul asupra Șangaiului, amenințând marele oraș chinez cu distrugerea totală.

Iată, în clișeu, impunătoarea casă engleziască de comerț „Wingon" din concesiunea internațioală, care a fost distrusă de o bombă aruncată din aeroplan. S'au înregistrat cu acest prilej 300 morți și câteva sute de răniți.

Intregul Șangai e în primejdie să aibă aceiaș soartă!

Discuții

Ponderațiunea socială
Socialismul și democrația, împotriva dictaturilor extremiste.—O profesie de credință.—Trăiască Franța!

de Dr. T. POPESCU-BERCA

Când exclam „trăiască Franța", țara luminei și farul conducător al spiritului omenirii, înțeleg: trăiască dreptatea socială; trăiască socialismul!

•

De 20 ani se face în Rusia cea mai crudă experiență socială din câte a văzut omenirea. La 25 Oct. 1917, o mână de oameni fanatici în frunte cu Lenin, folosindu-se de cataclismul războiului, găsind drumul larg deschis de greșelile țarismului, a pus mâna nespus de ușor pe putere, și luând drept litera de evanghelie manifestul lui Karl Marx, au prins a-l aplica în această țară cea mai înapoiată din punct de vedere cultural, cea mai nepregatită din punct de vedere economic și social.

A fost nu numai o greșală, a fost o nebunie. și acum se transformă în crimă socială continuarea acestui regim care stărue ca în numele proletariatului, sub forma „dictaturei proletariatului" să comită cele mai josnice abuzuri, cele mai odioase asasinate; să reducă muncitorimea la turmă de robi, călcând în picioare cea mai mică licărire a spiritului de dreptate și a umanității. După 20 ani, rezultatele acestui odios regim se văd: haos și teroare.

Dar ceia ce a adus și bine omenirei această crudă experiență, care odată cu înfrângere din Spania suntem siguri că va cădea cu desăvârșire, este că cel puțin acum ea a făcut deplină lumină acolo unde până acum a domnit confuzia între *socialism și comunism,* între socialismul către care trebuia să ducă treptat mișcările sociale dela 1848, și comunismul preconizat de Marx. Căci ca o crudă ironie această confuzie a stăpânit ca o putere diabolică spiritele teoreticianilor până acum, iar comunismul se părea că trebuia să fie scopul final al Socialismului.

Ei bine, cruda experiență din Rusia a dovedit cu totul contrariu; Și Franța, această moștenitoare a adevăratelor zbuciumări de descătușare a umanității din lanțurile robiei materiale și spirituale, a dovedit că Socialismul nu este tot una cu Comunismul; — că ea „Franța", este purtătoarea steagului adevăratului socialism.

Pentru orice om onest și cu bun simț trebue să apară clar ca lumina zilei că trăim din punct de vedere social în epoca celor mai mari prefaceri, la răscrucea drumurilor, când omenirea caută să-și croiască o viață nouă.

Față cu teribila experiență rusească ce s'a făcut și se face în numele așa zisei doctrine științifice a „materialismului istoric" prin așa zisa „dictatură a proletariatului" și

(Continuarea în pagina 2-a

Liceul teoretic și Liceul Comercial de băeți
„M. Kogălniceanu" din Iași
Școli cu drept de publicitate — Strada C. A. Roseti 4
Examenul de admitere în clasa I-a de liceu a început la 2 Septembrie.
Elevii vor prezenta la înscriere: 1) Actul de naștere. 2) Certificatul de absolvire a cursului primar. 3, Certificatul de naționalitate și 4) Buletinul de vaccinare.
Pentru toate clasele de liceu și comerț, cursurile încep în ziua de 8 Septemb.
Examenul de admitere în clasa 5-a la liceul Comercial se va ține în ziua de 5 Septembrie 1937. La acest examen pot fi înscriși elevii absolvenți ai cursului inferior de liceu, a 4 clase de Școală Normală, de seminar teologic sau de orice altă școală echivalentă. — La toate clasele de liceu și comerț sunt locuri disponibile. Inscrierile se fac zilnic între orele 8—1 a. m. și 3—7 p. m.

Pentru sezonul de toamnă
Raglane, pardesie, trench-coaturi, demiuri, fulgarine ptr. domni și doamne, costumașe pentru copii precum și stofe pentru costume, pardesie, demiuri, paltoane, este cel mai bine asortat magazinul ILGO
Str. Lăpușneanu 32
Prețuri extrem de reduse

Nevralgii dureri de CAP
Testa
DE AVUT PRETUTINDENI

Dr. S. Streiff
Fost Asistent la Viena și Berlin
MED.C DE SPITAL
Specialist în
Genito-Urinare
(Rinichi, Beșică, Prostată, Venerice, Sifilis)
Cisto-uretroscopie, Diatermie
Analize microscopice
Cons. 3-8 p. m.
Str. Anast. Panu 7
(lângă Școala Steaua)

Doctor
Alex. Terkatin
fost asistent în clinicele Prof. Neumann din Viena
BOLI ȘI OPERAȚIUNI DE NAS, GAT ȘI URECHI
ELECTROTERAPIE
Cons. 3—7 p. m.
Str. Cuza Vodă 12
Telefon 2266

DOCTOR
C. STRAT
Asistent Universitar și Medic Secundar al Clinicii Medicale
CONSULTA ZILNIC 2—5
BOLI INTERNE
(inimă, plămâni, ficat, stomah etc.)
Str. Sărărie 81

DOCTORUL
R. DAMSKER
Medic de Spital
Str. Ghica Vodă No. 32
între 7-9 și 3-6
MEDICINA INTERNA
Boli de inimă—plămâni—rinichi
Telefon 2221

VIZITAȚI:
EXPOZIȚIA Internaționala din
PARIS
Coasta de Azur
Nissa
Monte Carlo
Roma
Florența
Milano
Veneția
Lido
Ultimele Inscrieri pentru
16 Sept. -- 6 Oct.
Excursie de primul rang
Tren simplon cl. II
Inscrieri la:
Turismul Mondial
Conducere: M. Barasch și I. Brebu, București, Calea Victoriei 60, Tel. 4.85.07
Iași: Biroul Ing. Lemel. str. Lăpușneanu 20 Tel 120

O pălărie cât de veche devine nouă
dând-o la curățat, transformat sau vopsit renumitului atelier
„PICA"
STR. CUZA VODĂ No. 16
Observați bine firma.
PREȚURI REDUSE

Azi la Sidoli
3 grandioase premiere într'un program cu adevărat formidabil
Un duios poem de dragoste
FLACARA VERDE
cu ERROL FLYN și ANITA LOUIS
„Flacăra Verde" este o premieră asupra căreia criticii cinematografici s'au pronunțat cu elogii.
Al doilea film
Peștera Piraților
cu MAY ROBSON ci copilul minune SYBIL JASON
Complectare: Jurnal Românesc și Sily Simphonie colorat

Primăria Municipiului Iași
PUBLICAȚIE

Se aduce la cunoștința celor interesați, că în ziua de 16 Septembrie 1937 ora 11 a. m. se va ține la această Primărie din str. Alexandri 14, licitație publică pentru vânzarea următoarelor parcele:

No. 13 bis din regiunea Nicolina Noak în suprafață de 450 m. p., licitația începând dela de la 12 lei m. p.

No. 2 parcela No. 43 din regiunea Șapte Oameni în suprafață de 437 m. p., licitația va începe dela 20 lei m. p.

Licitațiile se vor ține în conformitate cu art. 88—110 incl. din L. C. P. cu art. 31—53 din Regulamentul O. C. L. și normele generale pentru ținerea licitațiilor publice, publicate în M. O. No. 127 din 4 iunie 1931.

Petreceți luna Septembrie în
SLANIC - MOLDOVA
Cea mai dulce climă, cele mai bune izvoare. Restaurantul „LEONICĂ" din Slănic a amenajat odăi speciale pentru rugăciunile rituale de toamnă ale vizitatorilor evrei.
VIZITAȚI SLANICUL - MOLDOVEI
MARI REDUCERI DE PREȚURI

Amatori fotografi
Developați, copiați, măriți la
Fotograful Z. WEISS
Piața Unirii
Găsiți Rollfilme, Paktilme, Plăci Agfa, Kodac etc. cu prețurile fabricei. — Se copiază, se mărește și se developează gratuit la Studio Fotografic
Weiss PIAȚA UNIRII

PUBLICAȚIUNE

Se aduce la cunoștința d-lor amatori că Administrația Domeniului Regal Pocni, vinde prin licitație, cu oferte închise, buștenii de stejar ce vor rezulta din marcarea parchetelor 2, dintre cantoanele I și VIII.

Licitația se va ție la sediul Domeniilor în ziua de 13 Septembrie a. c. Orice informațiuni la sediul Domeniilor.

Spitalul „Izolarea" Iași
ANUNȚ

Se aduce la cunoștința celor interesați că pe ziua de 22 Septemb. 1937, ora 10 a. m. se va ține la Spitalul Izolarea Iași licitație publică, pentru darea în intreprindere a lucrărilor de adăugire a etajului dela pavilionul IV scarlatină dela acest spital.

Caetul de sarcini și condițiunile speciale se pot vedea zilnic la ad-ția spitalului între orele 8—1 a. m.

Medic Primar Director,
Prof. Dr. Bălteanu

VITICULTOR cu școală și cu practică se caută. A se adresa în str. Vasile Conta No. 30.

DE VÂNZARE în condițiuni avantajoase, imobilul situat în str. Apeduc Nr. 23, având tot confortul, cu grădină de flori și pomi fructiferi, fiind aproape de Piața Halei și centrul orașului.

DE INCHIRIAT apartament modern, parter înalt, construcție 1935, cartier sănătos; antreu, 3 camere, bae instalată bucătărie, cameră servitori, spălătorie, beciu pentru lemne, terasă, parchete, teracote, obloane rulante, prețul 36.000. Vizitați Sărărie 54 bis.

Dr. M. Avram
Medic de Spital
Consultă și operează
Boli Chirurgicale, Boli de femei, Mamoș
Consult. 3—7 p. m.
str. I. C. Brătianu 120
(Etaj)
(vis-a-vis de farm. Rasevitat)
Telefon 1250

Vitaminat Iradiat
La cerere se remite în provincie, contra ramburs cura complectă de 3 sticle cu Lei 220.

O LAMURIRE în privința spitalului prenatal din Iași

Chestiunea mortalității copiilor, fiind de cea mai actuală însemnătate, a intrat în discuția publică. Odată cu justificata alarmă și indignare a autorităței medicale față de neglijarea Iașului și în această privință, s'au strecurat unele informații eronate privitoare la activitatea medicului titular al spitalului prenatal din Iași.

Că acest spital e inexistent, „fantomă", e vina ministerului de resort, care nu se ocupă de această nevoie a Iașilor, că *s'a numit* un aparat administrativ salariat la o instituție inexistentă, privește autoritățile cari au crezut necesar aceasta.

Medic nu s'a numit însă; ci s'a transferat în baza legei inamovibilităței funcționarilor, D-na Dr. T. Panaitescu Castano, medic primar definitiv al unui spital de copii desființat, din Chișinău, unde funcționau mulți ani. D-sa prin nenumărate rapoarte și drumuri la București, a cerut funcționarea spitalului la care fusese transferată, arătând și necesitatea lui și deci nu s'a folosit de ocazia oferită de Onor. Minister de a încasa un salar pentru care n'ar presta serviciul datorit, cum s'a afirmat în ziare.

Spitalul nu s'a înființat până în present, cum arată și informațiile din ziare; D-na Dr. Panaitescu s'a resemnat a lucra într'un dispensar, instalat într'un pavilion din clădirea destinată spitalului, unde zilnic între orele 10—1 se poate vedea o afluență de mame cu zeci de copii aduși pentru consultații și îngrijiri medicale. Deci medicul salariat al spitalului prenatal, adică acel al actualului dispensar, muncește și „nu se presintă numai la 1 ale fiecărei luni pentru a-și încasa salariul", cum greșit s'a afirmat. D-na Dr. Panaitescu s'a asociat Societăței „Cercul gospodinelor din Tatarași" asumându-și greaua răspundere de președintă, tocmai pentru a putea intra în legătură directă cu lumea mamelor din cartier și a putea astfel ajuta nevoile dispensarului.

In cadrul activității acestei societăți și chiar și prin contribuții personale, îmbracă, ajută cu alimente copiii îngrijiți în dispensar, ceia ce e bine cunoscut în partea locului.

In prezent d-na dr. Panaitescu este la Plombieres în Franța pentru căutarea sănătății, fiind în concediu de o lună datorit oricărui funcționar la nevoie; și deci personal nu poate răspunde acuzației ce i se aduce.

O persoană din public, care a vizitat acest dispensar în plină activitate și încă de mai multe ori, se simte obligată cinstit a da această lămurire pentru atenția celor ce știu situația și pentru cunoașterea celor ce n'o știu. L. R.

Informațiuni

x Dr. Ștefănescu Adrian reintorcându-se în localitate, și-a reluat consultațiile pentru boale interne și nervoase, în str. I. G. Duca 16. Tel. 2269.

x *Direcțiunea Liceului Ortodox de fete* aduce la cunoștința părinților și elevilor că solemnitatea deschiderei cursurilor vn avea loc în ziua de 20 Septembrie a. c.

x Cel mai delicios gratar, cele mai bune vinuri naturale vă oferă MUȚU strada Lăpușneanu 6.

x Asociația Culturală a Femeilor Evree anunță că, înscrierile la „Gan Ieladim" grădina de copii, au loc zilnic începând de la 8 Sept. între orele 10-12 a. m. în localu Cultura str. Mârzescu 26.

Comitetul

x Dl. General Dr. Sava-Goiu, întorcându-se în localitate își reia ocupațiile. Consultații pentru boalele de ochi. *2—4 p. m.* Str. Vasile Conta No. 30.

x *D. dr. Vascoboinic, reîntorcându-se în localitate, și-a reluat consultațiile în cabinetul d-sale din str. Elena Doamna No. 35.*

DURERI DE CAP,
ORICÂT DE CHINUITOARE, ORICÂT DE GRELE ALUNGĂ IMEDIAT
NOVAL
Antinevralgic cu efect sigur și nevătămător.
Cereți la farmacii cutii originale.

PUBLICAȚIUNE

Se aduce la cunoștința celor interesați, că la Seminarul Teologic „Veniamin Costache" din Iași, se află de vânzare fier vechi și fier lucrat.

Doritorii de a cumpăra, pot veni și vedea materialul în orice zi, până la 9 Septembrie 1937, termenul ultim pentru prezentarea ofertelor.

Direcțiunea

Părul cărunt își recapătă culoarea cu „Pigmentol".
Depozit: Farmacia Pollak
Str. Ștefan cel Mare. Telefon 233

O chestiune chirurgicală

Ziarele au vorbit despre un medic din țară, care operează pe un bolnav de apendicită, —și îndată după operație spune bolnavului să circule și să-și caute de treburi.

Ce crede dl. profesor dr. Bălteanu, despre aceasta?

La întrebarea mea, distinsul profesor îmi spune:

—„Am auzit despre aceasta, dar nu am nici o precizare. Se prea poate ca un om operat de apendicită să circule după ordinul operatorului; — dar pacientul se poate trezi cu mațele eșite afară".

„Minuni, termină dl. dr. Bălteanu, se produc mai rar".

DAN

Activitatea la Școala normală „Vasile Lupu"

La școala normală „Vasile Lupu", continuă o activitate intensă, în preajma deschiderei anului școlar.

Numărul elevilor noi înscriși va fi mai mare, știut fiind că ministerul educației naționale a acordat pentru anul acesta un număr mai mare de burse.

In corpul profesoral domnește o oare care nedumerire în ceia ce privește directoratul școalei.

Actualul director și-a înaintat demisia pe ziua de 1 Iulie.

Dar numirea noului director întârzie încă; și nu se prea cunosc motivele. D.

Parastas pentru un învățător

Duminică s'a oficiat la biserica din com. Cogeasca-Veche, parastasul de 5 ani al învățătorului Const. Leon, fost timp îndelungat director al școalei din această comună.

Serviciul religios a fost oficiat de pr. Sava Popovici, care la sfârșit a rostit o duioasă evocare a meritelor și operei lui Const. Leon.

Au participat membrii familiei, foștii elevi ai dispărutului și sătenii din comună.

x D. Prof. Dan Bădăreu, roagă pe d-nii membri din Comitetul U. C. R. să se întrunească cu d-sa la Primărie, Mercuri 8 Sept. ora 18. La ordinea zilei fiind: Congresul general al Uniunei, care va avea loc la Iași, în zilele de 12, 13, 14 Septembrie.

O privire asupra stării sociale a țărănimii noastre

(Continuarea din pag. 1-a)

rat necesitatea unui învățământ gospodăresc pentru viitoarele soții și mame ale țăranilor.

E cu atât mai impresionant, că văzui zilele acestea în marele cotidian francez „Le Temps" că, în Japonia, există școli speciale pentru viitoarele neveste de ofițeri japonezi, care primesc o educație specială, pentru viitorul lor rol de mame.

Doctorul Neagoe văzuse această necesitate acum 50 de ani.

Schimbarea acestor stări de lucruri nu se poate face într'un an sau doi.

O pildă

Actualul ministru al sănătăței, doctorul Costinescu, a făcut și face o sforțare uriașă în domeniul tuberculozei; E însă foarte rău secondat de organe care dispun de mijloace foarte mari, dar care se irosesc, în mod inutil. Casa asigurărilor muncitorilor și casa Muncei C. F. R.

Dacă aceste organe, care dispun de mijloace grandioase (vezi localul administrativ al unuia din ele) ar colabora în mod efectiv cu ministerul sănătății, un mare pas ar fi făcut.

Sunt mulțumit de un singur lucru. De câtva timp se vorbește, se scrie, despre situația deplorabilă a țăranului.

Să sperăm că pe lângă vorbă și scris vom vedea și fapte" a încheiat d. prof. Slătineanu.

Părerile fostului secretar general al ministerului sănătăței vor avea desigur ecoul dorit.

H. Brănișteanu

Hramul bisericii Talpalari

Mâne Mercuri 8 Septembrie a. c. ziua „Nașterei Maicii Domnului", biserica Talpalari își serbează hramul. Astăzi Marți 7 Septembrie, la orele 4 p. m. se va sluji vecernia, acatistul Sfintei Marii și sfințirea litiei, iar a doua zi la 9.30 se va oficia sfânta liturghie.

Atât la vecernie cât și în ziua hramului, slujbele le va face un sobor de preoți în frunte cu prea cucernicul pr. prof. Ioan Țincoca, venerabilul paroh al Talpalarilor.

Deasemenea la ambele solemnități, corul bisericei va cânta răspunsurile după compozitori celebri ca Muzicescu, Berezovschi, Baciu, Arhangelschi, Rimsky Korsacov și alții.

Prietenii bisericei Talpalari precum și amatorii de muzică religioasă clasică, sunt rugați a nu lipsi dela această mare sărbătoare.

Ponderațiunea socială

(Continuare din pagina 1-a)

chip pentru apărarea omenirei de acest spectru, s'au instituit la cel-lalt capăt în Italia și Germania regimul „dictaturilor sentimentale" în numele naționalismului.

Două extreme, lupta între două sisteme care vor cu orice preț să fericească omenirea. Numai că în învălmășagul acestei groaznice lupte se varsă nespus de mult sânge nevinovat, iar *democrația* în numele căreia s'au jertfit atâția luptători pe baricade, câștigată ca principii scumpe omenirei, nu numai a fost dată uitărei, dar a fost calcată în picioare, ea democrația care prin adevăratul *socialism* trebuia să aducă în lume echilibrul social, primatul muncei, înlăturarea exploatărei omului de către om, și dreptatea socială, pentru muncitorime de toate categoriile.

Dar ceia ce-i mai grav, este faptul că acest dans macabru, al desechilibrului și al extremelor, trage după dânsul și la dânsul popoare cum suntem noi poporul român care mai mult ca ori când avem nevoe de liniște și de consolidare.

Cu un regim politic care încă n'a eșit la noi din faza regimului bunului plac al partidelor, cu o stare de cultură a poporului care n'a eșit din faza analfabetismului, cu o muncitorime desconsiderată și o concepție după care munca este considerată ca o rușine, cu o agricultură care n'a eșit din faza arhaică, cu un haos economic patronat de un stat gata să se adapteze oricăror concepții dirijate și nedirijate, oameni politici dela noi cu pretenții de diriguitori și răspunzători de destinele poporului, agitând pasiunile cele mai adânci voesc cu tot dinadinsul să maimuțărească mai departe cum au făcut de 70 ani încoace, să adapteze fără discernământ, fără prevedere orice sistem de cârmuire mai ales sistemul dictatorial care le e drag, al abuzului și al lipsei de control; sistem dictatorial al unui singur om sau al unui singur partid.

Căci unde poate duce agitarea și scormonirea pasiunilor naționalismului extremist de cât la o revoluție socială și la instituirea unei dictaturi cu întregul ei cortegiu de abuzuri, nedreptăți și suferințe sociale?

Iată de ce la începutul acestor rânduri am zis: Trăiască Franța! Prin aceasta am înțeles: trăiască geniul oamenilor politici francezi, care știu să stăpânească barca spiritului social pe marea de astăzi atât de frământată a lumei.

Iată de ce am strigat tot odată „trăiască socialismul" adevăratul Socialism positivist și creator ca și spiritul nobil al franței, căci numai prin sociali nu adevăratul socialism pozitivist și creatori va veni salvarea în lume, se va realiza o adevărată democrație, se vor înlătura nedreptățile economica și sociale, va veni echilibrul spiritului în lume, se va putea realisa acel stat—statul social—al dreptății pentru toți și acea frăție a muncii și a popoarelor în numele umanității.

Am credința că față cu pericolul care ne amenință, atât muncitorimea manuală izbită și desconsiderată, cât și muncitorimea intelectuală se vor uni pentru a reîncepe lupta socială, care singură va putea înfrâna abuzurile și pornirile dictatorial, va aduce echilibrul economic prin ridicarea muncei, și liniștea și consolidarea României Mari, prin pace. Căci numai socialismul positivist sănător și creator, mai poate azi înflăcăra inimile entuziaste și setoase de dreptate, liniște și progres în lume.

Numai el ne mai mai poate scoate azi din haosul economic și politic în care ne zbatem și către care „alunecăm" văzând cu ochii.. Căci nu cu „amânări" pentru rezolvirea marei probleme a munce, manuale și intelectuale exploată până la secătura și scormonirea pasiunelor, se conduce o țară!

A sosit vremea! Să ridicăm din nou stindarul socialiștilor entusiaști ai generației de la 48, stindard întinat de liberalism și mai pe urmă de comunism.

A sosit vremea ca munca de toate categoriile să ciară dreptul la viață și democrației!

A sosit vremea să reluăm firul întrerupt de atâta vreme cu adevărata Franță, Franța socialistă, care a dovedit că știe să nu cadă în nici un fel de extreme sociale; cu acea Franță căreia noi îi datorăm unirea, întregirea cea mare, cultura spiritului nostru și nu numai recunoștința, dar și inima noastră.

Trăiască Franța!
Trăiască Socialismul!

Dr. Popescu-Berca
Ciurea-Iași

Se cere concursul premilitarilor

pentru nevoile edilitare ale laşului

Astăzi după amează are loc la primărie o consfătuire între comandantul premilitarilor ieşeni şi d. primar Racovitză, pentru a decide programul în vederea viitoarei campanii de lucru în folos obştesc.

E vorba de o seziune de lucru care va ţine de la 20 Septembrie la 20 Noembrie. In această campanie vor fi utilizaţi un număr de 1600 premilitari, cari vor lucra în 8 serii câte 200 de fiecare serie.

Premilitarii vor li puşi la treburi edilitare; curăţiri şi refaceri de străzi etc.

REP.

„Pavilionul Moldovei“

va fi o atracţie principală a Expoziţiei dela Copou

Participarea Teatrului Naţional. Teatrul în aer liber.

In vederea inaugurării expoziţiei „Lunei Moldovei“, continuă pregătirile cu deosebită asiduitate.

Primarul Iaşu'ui, d. O. Racoviţă, zilnic pe teren, supraveghează ca lucrările să fie efectuate în mod mai accelerat, pentru ca la deschiderea expoziţiei, totul să fie terminat.

Pavilionul Moldovei este aproape gata, şi în interior a şi început aranjarea compartimentelor.

In acest pavilion, în afară de expoziţia de covoare a mânăstirilor moldoveneşti, şi de harta în relief a Moldovei datorită d-lui colonel Vârgolici (a cărui aşezare a şi început în interiorul pavilionului), se va mai plasa o expoziţie a presei moldoveneşti, care va cuprinde întreaga evoluţie a acestei importante instituţiuni; o expoziţie vânătorească şi o interesantă expoziţie de costume istorice şi de machete ale Teatrului Naţional din Iaşi.

Teatru în aer liber

Teatrul Naţional va mai participa însă la expoziţie şi prin o serie de spectacole în aer liber, pe scena creiată ad-hoc.

Astfel în locul distracţiilor ieftine din ceilalţi ani, vizitatorii expoziţiei vor avea în mod cu totul gratuit, spectacole de valoare şi amuzante totodată, executate de actorii Naţionalului ieşan. Se vor prezenta cantonetele şi vodeviurile lui Alexandri, scenele comice ale lui Caragiale şi ale altor autori români.

Un târg ieftin în tot oraşul

Pentru a atrage la Iaşi în timpul Lunei Moldovei, cât mai mulţi vizitatori, primarul laşului a hotărât să acorde acestora toate avantagiile posibile.

Astfel în afară de reducerea de 50 şi 75 la sută pe c. f. r., de care se vor bucura vizitatorii Iaşului din timpul Lunei Moldovei, vor avea avantagii şi la încartiruire; primarul organizând un oficiu special de încartiruire care va funcţiona în tot timpul expoziţiei, sediul acestui oficiu fiind chiar în gară.

Iar pentruca vizitatorii să poată face cumpărături convenabile la Iaşi, d. Racoviţă a hotărât să lanseze un apel către comercianţii ieşeni, cerându-le să micşoreze preţurile la toate articolele, între 15 Septembrie şi 1 Noembrie, cât va ţine Luna Moldovei, pentruca tot laşul să ieie caracterul unui „târg ieftin“.

E sigur că, comercianţii ieşeni cari au sprijinit întotdeauna pe primarul oraşului, vor da şi acuma concurs d-lui Racoviţă. Z. DESSMOND

Cronica Sporturilor

Macaby - Hacoah,

a făcut la Galaţi o frumoasă propagandă wolley - ballului

Futernica formaţie locală de wolley-ball Macaby - Hacoah, prin performantele reputate asupra echipelor fruntaşe din ţară, şi-a făcut un renume de invidiat.

Invitaţi de echipele gălăţene „Polisport“ şi „Siretul“, macabiştii s'au deplasat în zilele de 4 şi 5 Sept., în portul dunărean unde au obţinut alte două victorii.

Macabiştii, au dispus în prima zi de „Polisport“ cu 3-0 (15-1) (15-4) (15-4). Dl. Ion Anghene a arbitrat corect.

*

Duminică, matchul dintre Macaby şi „Siretul“, campioana Dunărei de jos a atras un numeros public pe terenul din str. Domnească.

„Siretul“ a dat o replică viguroasă; Rezultatul tehnic: 4-1 (15-5) (15-5)) 15-11) (14-16) (15-8).

Publicul asistent a aplaudat frenetic, acţiunele echipelor.

„Siretul“ a prezentat formaţia: Ştefănescu II, Corneliu Ştefănescu, Blitzsteni, Cioară Puiu, Dumitrescu şi Lanis. Matchul a fost arbitrat cu multă imparţialitate, de dl. Critzman.

Macaby a utilizat în ambele zile, formaţia: Şmilovici, Cristian, Perlitz, Goldstein, Herşcu şi Leibovici.

Ieşenii au fost călăuziţi primiţi de conducerea cluburilor „Siretul şi Polisport“, cari le-au făcut şederea cât mai plăcută.

Jocurile dela Galaţi, au obţinut un succes neaşteptat de bun şi vor fi începutul unei strânse prietenii între grupările participante.

*

Campionatul Diviziei C.

se inaugurează, la Iaşi, Miercuri 8 Sept,

Primul match, în cadrul diviziei naţionale c, se va disputa Miercurj 8 Septembrie între „Macaby“ şi „Ateneul Tătăraşi“.

Debutul diviziei c, va opune două formaţii tinere, care de curând promovate în divizie, vor demonstr aieşenilor că merită pe drept avansarea.

In vederea acestui match, „Ateneul“ şi-a întărit simţitor echipa.

S. M.

Reuşit festival artistic

organizat de premilitari

Asistând la festivalul artistic organizat de Premilitarii din seria III de muncă pentru folos obştesc, ţinem să remarcăm succesul desăvârşit şi iniţiativa lăudabilă a acestor frumoase festivaluri.

Din programul bogat şi variat, prezentat unui public select spicuim cele ce urmează.

Dl. Const. Moruzan actor şi merituos absolvent al maestrei Agathe Bârsescu a declamat „Greva Fierarilor“ de Fr. Coppée. In costum de ocnaş, cu grimă admirabilă şi glas adequat, ne-a redat toată tragedia sărmanului fierar pe nedrept adus în faţa juraţilor, impresionând publicul până la lacrimi. A ştiut să fie blând, răsvrătit tumultuos. Il felicităm ca întotdeauna.

Urmează dl. Nicu Leonte un talentut absotvent al maestrului Codreanu, care a declamat „Hodgea Murad Paşa“ de V. Alecsandri. Dl. Leonte s'a afirmat şi acum ca un element cu reale aptitudini scenice, confirmând încrederea pe care profesorul o are în el şi în viitorul lui. Il felicităm deasemeni.

D. Costel Jemnoschi, elev al maestrei Agatha Bârsescu, a declamat „Oltul de Oct. Goga şi a impresionat plăcut, afirmându-şi aptitudinile scenice. Dl. Jemnoschi dealtfel, a fost omis din greşală din cronica precedentului festival unde deasemeni a fost sincer aplaudat.

Astsient

Contra bolilor de ficat, rinichi

maladii biliare, boli de stomac şi intestinale, insomnie, greaţă, ameţeli, hiperaciditate s'au obţinut rezultate admirabile cu ajutorul medicamentului „Gastro D“, fapt recunoscut de cele mai mari somităţi medicale prin articole elogioase în revistele medicale de specialitate

„Gastro D.“ se găseşte de vânzare la farmacii şi droghérii; sau se expediază contra ramburs de Lei 135 de către farmacia „Thoiss“, din Bucureşti, Calea Victoriei 124.

Ştiri bisericeşti

Sfinţirea bisericii din Comarna

Dumnică a avut loc într'un cadru înălţător, resfinţirea bisericii, din Comarna, jud. Iaşi, de sub parohiatul părintelui Octavian Oană, care a făcut reparaţiuni însemnate locaşului în valoare de peste 200000 lei.

La solemnitate a luat parte şi părintele protopop Ioan Ionescu-Belceşti delegat I. P. S. Mitropolit Nicodim.

Slujba religioasă a sfinţirei a fost oficiată de un sobor de preoţi în frunte cu preotul: I. Ionnscu şi sub-protopop Simionescu.

După tlujba divină a luat cuvântul părintele protopop Ionescu, care în numele I. P. S. Nicodim, a mulţumit părintelui Oană pentru grija ce o poartă bisericii.

Protoereul Iaşilor a relevat şi dărnicia credincioşilor din donaţiile cărora s'a strâns majoritatea banilor trebuincioşi reparaţiei locaşului.

A urmat apoi un parastas pentru ctitorii bisericii, după care părintele Oană a servit asistenţei o masă gospodărească.

Hramul bisericii din Tomeşti

Pentru Mercuri 8 Sept. a. c. se fac pregătiri intense în vederea serbătoririi hramului monumentalei biserici dela Tomeşti-jud. Iaşi.

Părintele Econom Ştefănescu, parohul bisericii, a alcătuit un frumos program pe care l'a supus spre aprobarea d-lui Th. Zipa, prefectul judeţului, unul din principalii ctitori ai locaşului.

La ora 8 dim. se va începe serviciul Sf. Liturghii care va ţine până la 11 când se va oficia un parastas pentru ctitorii morţi.

Va urma o masă populară în curtea bisericii servită de un comitet de gospodine.

In cursul după amezii va avea loc un festival urmat de bal.

Străjereşti

O excursie la Vâlcov

în condiţii convenabile

Secretariatul general O. E. T. R. a acordat Comandamentelor: Legiunei şi Coharţei de străjeri din oraşul Iaşi, reduceri cu 75 la sută pe C. F. R. şi N. F. R. pentru organizarea unei excursii colective străjereşti până la Vâlcov va avea loc între zilele de 11—14 Septembrie a. c.

Se menţionează că reducerile s'au obţinut deja şi că preţul este următorul:

La tren, dus şi întors Iaşi-Galaţi, cl. II-a 260 lei, cl. III-a 174 lei.

La vapor, cl. I-a dus şi întors 170 lei, cl. II-a 130 lei.

Pe vapor se poate găsi masă, însă fiecare îşi poate lua hrană rece pe mai multe zile.

La Vâlcov se vor face găzduiri convenabile prin Oficiul de turism şi se vor vizita pescăriile, canalurile, etc.

Inscrierile au loc în fiecare zi de lucru la librăria „Socec“ de la orele 11—13 şi de la 18—19 p. m. unde se pot lua şi informaţiuni complecte.

Pot participa în aceleaşi condiţii, şi părinţi sau alte rude ale străjerilor; conducători, profesori, profesoare etc.

Inscrierile au loc până cel mai târziu la 9 Septembrie a. c. ora 12.

Comandantul Coharţei de străjeri
din oraşul Iaşi

x Serbarea dela Strand —Intrucât persoanelor cu invitaţii la serbarea venţiană de la Strand li se rezervă locuri speciale împrejurul estradei pe care va avea loc concursul de dans—şi cum a rămas un număr restrâns de invitaţi sunt rugaţi a le ridica de la Cassa Strandului începând de la ora 3 p. m.

Ana Platon şi copii fac cunoscut că Mercuri 8 Septembrie se va face la Cimitirul Eternitatea înhumarea regretatului lor soţ şi părinte

ILIE PLATON

decedat la Bârlad

iar Joi 9 Septembrie ora 12 se va oficia tot la Cimitirul Eternitatea, parastasul de un an de la moartea scumpului ei fiu

Locot. Mihail Platon

din Grupul I Aviaţie

Rudele, prietenii şi cunoscuţii sunt rugaţi să asiste.

Tot Joi 9 Septembrie la ora 10 dim. se va inaugura monumentul decedatului, ridicat de A. S. R. Prinţesa Ileana la Poeni.

O femeie a născut 3 copii

In noaptea de 3 spre 4 Sept. Aniţa D. Sincu din satul Ezer com. Pueşti-Tutova a dat naştere la 3 copii, 2 de sex bărbătesc şi o fată. Atât mama cât şi copiii sunt perfect sănătoşi.

Anita Sincu mai are 5 copii născuţi normal.

x Dinţi albi şi sănătoşi, şi gură parfumată se obţine înrebuinţând *Pasta, Praful şi Apa de gură Odomenthol* care împiedică caria dentară, distruge microbii vătămători, dând dinţilor splendoarea cuvenită. Depozit Farmacia Dr. Ratianu Cuza Vodă 83. Marcă depusă.

ŞI TU şi EL

o ştiţi prea bine, că şi

Genţile de damă şi servietele

se ingrijesc cu

SCHMOLLPASTA

Cutia în mărimea No. 3

este cea mai economică

pentru toate obiectele de piele.

Cinema Scala cu plafonul descoperit

Astăzi şi în zilele următoare

dela ora 3 p. m.

Astăzi Marţi
Mâine Mercuri

Matineu

ora 9 jum. dim.

CU PREŢ REDUS

Nu sunt vinovat

filmul celui mai mare succes

Noaptea viselor

- mele -

şi

MOSCOVA de altă dată

Jurnal Paramount complectare

Acest program se reprezintă după cererea generală a publicului numai dimineaţa — —

3 filme 3 filme

Reeditarea filmelor celebre

Marlene Dietrich

în „Dezonorata“ Spioana X 27

Cel mai mare film de spionaj ce s'a văzut vreodată

Cea mai magistrală interpretare a celebrei vedete

SYLVIA SIDNEY

în M-me Butterfly

interpretând rolul legendarei japoneze

şi **Toată lumea cântă**

film complect cântat (cântecele tuturor naţiunilor)

JURNAL PARAMOUNT
ŞI COMPLECTARE

Iată un program ce va fi văzut de tot laşul-

Deci veniţi la „Scala“

Inmormântarea primarului din Tg.-Frumos

Tg.-Frumos. — Duminecă a avut loc înmormântarea regretatului avocat Neculai Andriescu, primarul oraşului Tg.-Frumos.

La trista solemnitate au participat d-nii Th. Zipa prefectul judeţului, deputaţii Iancu Zipa, Vasiliu-Voinea, Ed. Lăzărescu, senator Justin Adace, reprezentanţii autorităţilor locale şi un numeros public. Dl. ministru Victor Iamandi a trimis o splendidă coroană.

La biserica „Sf. Paraschiva“ s'a oficiat prohodul de către un sobor de preoţi în frunte cu pr. econom N. Dărângă. Răspunsurile au fost date de corul „Zefirul“.

Au rostit cuvântări impresionante pr. N. Dărângă, deputat Vasiliu-Voinea, colonel dr. Dockman, pr. Sava Popovici, avocat T. Nedelcu, profesor Gh. Ionescu, dr. A Rămureanu şi N. Ionescu.

Apoi s'a format cortegiul cu participarea şcolilor, premilitarilor, consiliul comunal, consiliul comunităţii israelite, corpul avocaţilor, demnitarii oraşului, reprezentanţii sectoarelor liberale.

Defunctul N. Andriescu lasă în urmă regrete unanime.

CALMET

Informaţiuni

x Se dă ca sigură numirea ca profesor de desemn liniar la catedra vacantă de la Academia de Bele Arte, a d-lui Roman Simionescu.

Dl. Simionescu este un distins profesor de specialitate la Chişinău—şi un foarte simpatic ieşan.

x D. Carol Catz proprietarul imobilului din str. Ştefan cel Mare (fost Bădăreu), a cerut primăriei să numească o comisiune care să fixeze preţul de expropiere a părţii din imobilul său, supus exproprierei.

Proprietarul pretinde 3000 lei de metru pătrat.

x Delegaţia permanentă a municipiului se întruneşte azi la ora 7 p. m.

x **Expoziţia Godell.**—In scurt timp Godell va deschide într'un salon din strada Lăpuşneanu, expoziţia „celor două sute de capete“.

Caricaturile lui Godell lucrate într'o manieră proprie, vor stârni senzaţie printre ieşeni.

După această expoziţie, Godel ne părăseşte, plecând la Paris.

Liceul de fete al Profesorilor Asociaţi

„M. Kogălniceanu“

— Şcoală cu drept de publicitate —

Iaşi Str. Căpitan Păun No. 6

Inscrierile se fac de la 15 August, în fiecare zi de la 9-12 şi 4-6.

Anul acesta funcţionează şi cl. VIII cu ambele secţii literară şi ştiinţifică.

Examen de admitere pentru cl. I la 4 Septembrie.

Se mai pot inscrie în cl. I ca şi în cl. V elevele care au dat examen de admitere la şcolile statului şi n'au avut locuri; precum şi acele dela celelalte clase.

Taxele sunt moderate. Se pot plăti în rate lunare.

Conform nouei legi a învăţământului secundar, cursurile anului acesta vor începe regulat la 9 Septembrie.

Grădina Pomul Verde

Trupa de operete şi comedii compusă din 25 persoane

Direcţia A. SCHOENFELD cu —

GINA ZLATAIA

SIMON LEIBOVICI

Astăzi Marţi 7 Septembrie 1937 MATINEU LA ORA 4

se va juca o operetă

KIDY ŞTRENGARIŢA

Premieră seara ora 9 jum. Premieră

Iubitul din lună

Operetă-revistă în 2 acte de Scr. Muzica de Lilian

TYP

Cel mai sigur purgativ

STRANDUL IAŞILOR

TARIF

Intrare Generală—10 minutei canotaj	lei	5
Basin, plajă, garderobă, duşuri, aparate de gimnastică, etc. pentru copii, elevi şi studenţi cu legitimaţie	lei	15
Idem. pentru maturi	lei	20
Basin, plajă, etc. pentru copii, elevi şi studenţi cu legitimaţie, abonament cu 10 numere	lei	100
Idem, pentru maturi, abonament cu 10 numere	lei	150
Canotaj, 1—4 persoane, 1/2 oră	lei	20
Garanţie restituibilă lei 20		
Canotaj, 1—4 persoane, o oră	lei	30
Garanţie restituibilă lei 30		
Popicărie, pentru o echipă compusă din oricâte persoane, 1/2 oră	lei	30
Popicărie, idem pentru o oră	lei	50

Setul echipei nu plăteşte intrare.

Timbrul aviaţiei de lei 1 la biletele pînă la lei 20 exclusiv şi de lei 2 la biletele de la lei 20 în sus, se plăteşte separat.

Strandul este deschis de la ora 7 dimineaţa până după miezul nopţei.

ADMINISTRAŢIA

ULTIMA ORA

Până în câteva zile, d. Tătărescu va provoca o limpezire a situaţiei

E vorba iarăşi de o succesiune ţărănistă, cu anumite colaborări

Bucureşti 7. — Prin plecarea Suveranului la vânătoare s'a înregistrat o vacanţă oficială de cinci zile.

Din cercurile preşedinţiei consiliului, redactoru politic al ziarului „Timpul" anunţă că după acest eveniment, d. Gh. Tătărescu va provoca limpezirea situaţiei politice lăsată în suspens'e la 11 August.

In cazul că această clarificare va însemna imediata schimbare a regimului (nu o prelungire a lui până în iarna 1938), e mai mult decât probabil că succesiunea va reveni partidului naţional-ţărănist cu unele colaborări.

Se tratează din nou reîntregirea liberală

pentru prelungiren guvernării ?

Bucureşti 7. — Ziarul „Cuvântul" apărut astăzi dimineaţă în Capitală, înregistrează zvonu persistent despre o eventuală reîntregire a forţelor liberale.

Factorii de seamă ai partidului liberal ar face tatonări între conducătorii georgişti în vederea reîntregirei, care ar putea contribui la o prelungire a actualului regim.

Problema rămâne deschisă până la întoarcerea d-lui George Brătianu din străinătate şi congresul georgist convocat pentru ziua de 26 Septembrie.

Invitarea României la conferinţa Mediteraniană

Bucureşti 7.—D-nii Thery, ministrul Franţei şi Hoare, ministrul Angliei, au fost primiţi aseară în audienţă de d. Victor Antonescu, ministru de externe.

Cei doi plenipotenţiari au remis invitaţia remisă României la conferinţa statelor mediteraniene.

D. Antonescu a răspuns că guvernul român acceptă invitaţia.

După terminarea audienţei d. Thery a avut un schimb de vederi cu d. Victor Antonescu, care pleacă la Geneva.

Trenuri aerodinamice pentru Iaşi

Bucureşti 7. — Direcţia generală c. f. r. a hotărât să pună în circulaţie zece noui trenuri aerodinamice pe distanţe mari.

Astfel de trenuri vor fi puse în circulaţie şi pe liniile Iaşi-Cernăuţi şi Iaşi-Chişinău.

Asociaţiile ceferiste au fost dizolvate

pentrucă proectează greva generală

Bucureşti 7.—Aseară s'a dat publicităţii motivarea hotărîrei comisiunei persoanelor juridice de pe lângă ministerul Justiţiei, cu privire la dizolvarea Federaţiei asociaţiilor ceferiste.

După ce se arată că dizovarea este un act de guvernământ, motivarea invocă declaraţia preşedintelui federaţiei că grataşcendentului ce-l are asupra asociaţiilor ceferiste, a putut împiedica o grevă generală.

Federaţia nu-şi va putea reîncepe activitatea decât cerând autorizarea justiţiei.

ANGLIA VA RUPE

relaţiile diplomatice cu Japonia ?

Londra 7.—Ziarul „Daily Herald" reia informaţia apărută ieri în „Sunday Express", după care guvernul britanic ar fi decis să rupă relaţiile diplomatice cu Japonia dacă guvernul din Tokio nu va răspunde satisfăcător la demersul britanic în urma cu atentatul săvârşit asupra ambasadorului Angliei la Shanghai.

Mitropoliţii Nicodim şi Visarion

împreună cu d-nii miniştri Iamandi şi Negură vor participa la solemnitatea de mîine dela Cotnar

Părintele Gh. Niculea, reîntors dela mânăstirea Varatec, unde a luat parte la solemnitatea religioasă a desvelirii bustului maicei Safta Brâncoveanu, ne informează că la solemnitatea ce va avea loc mâine la Cotnar, în prezenţa d-lor miniştri Victor Iamandi şi M. Negură, vor participa şi I. P. S. Mitropoliţii Nicodim al Moldovei şi Visarion al Bucovinei.

Se ştie că în regiunea Cotnarului multe din mânăstirile Moldovei au terenuri însemnate cu vii; aşa că participarea celor doi Mitropoliţi, cunoscuţi ca mari organizatori şi gospodari, alături de ministrul Cultelor şi ministrul Cooperaţiei, capătă o însemnătate deosebită.

Ambii Mitropoliţi,—ne declară părintele Niculea—doresc să sprijine cu autoritatea şi priceperea lor, la ridicarea celei mai însemnate regiuni viticole din Moldova,—Cotnarul.

Dorind ca fiecare M-re din cuprinsul eparhiilor Moldovei şi Bucovinei să aibă o cât de mică porţiune de vie bine cultivată, Inalţii Ierarhii urmăresc ca prin acte de gospodărie să contribue la ridicarea economică a acestei regiuni, pentru a-şi recăpăta faima de altădată.

In legătură cu această vizită, I. P. S. Nicodim are un plan înălţător,—dorind ca de regiunea Cotnarului însăşi M. S. Regele să fie legat printr'o proprietate.

Interesul ce-l poartă cei doi Mitropoliţi laturei economice, pe lângă cea spirituală, denotă că biserica noastră contribue la înviorarea economiei naţionale.

Un avion a căzut lângă Bucureşti

Bucureşti 7.— Un accident de avion s'a întâmplat ieri la Otopeni.

Un avion pilotat de adjutantul Filip s'a prăbuşit, stărămându-se.

Pilotul, grav rănit, a fost transportat la spitalul Colentina.

S'a deschis o anchetă spre a se stabili cauzele accidentului.

Automobil surprins de o locomotivă

Cluj 7.—Lângă Sighet s'a produs un groaznic accident.

Un automobil în care se aflau cinci persoane, a fost surprins la trecerea liniei ferate, de o locomotivă.

Două persoane au fost omorâte, două grav rănite, iar şoferul a orbit.

Dispariţia unei fiice fete

Bucureşti 7. — O curioasă dispariţie a fost adusă la cunoştinţa poliţiei.

D-şoara Maria Filip în etate de 21 ani, casieriţă la restaurantul Herdan din Calea Victoriei, domiciliată în Calea Moşilor 268, a dispărut de Sâmbătă seara.

Ea avea un prieten Sandu şi se bănueşte că au fugit împreună.

Poliţia face cercetări.

Un elev căzut la examen a încercat să se sinucidă

Acum, în preajma deschiderii noului an şcolar, — înregistrăm din nou drame provocate de neplăcerile examenelor.

Ieri după amează a încercat să-şi pună capăt vieţii tânărul Ştefan Zamba, din Cartierul P. Bogdan No. 4. El este elev la o şcoală secundară din localitate.

Tânărul şi-a tăiat cu un briciu arterele dela mâni. A fost internat la spitalul Sf. Spiridon,—unde se află sub îngrijiri medicale.

Starea lui este serioasă.

*

Ştefan Zamba a lăsat patru scrisori,—care au fost predate unei surori a lui.

Dânsul a încercat gestul funest deoarece căzuse la un examen. REP.

SCAUN REGULAT
numai cu
PILULELE SLĂNIC

x Contra durerilor musculare, articulare, sciatice de natură reumatică sau gutoasă întrebuinţaţi **Frantzbrantwein Mentoformic Dr. Ratianu** aprobat de Consiliul Sanitar Superior. Alină durerile redând buna dispoziţie. Depozit Farmacia Dr. Ratianu, Iaşi Cuza Vodă 83.

Cărţile literare sconse de sub cenzură

Bucureşti 7.—Toate cărţile literare au fost scutite de cenzura prealabilă.

Cărţile vor apare pe răspunderea autorilor, editorilor şi tipografilor.

Spargere la Casa Asigurărilor

Bucureşti 7.—O îndrăzneaţă spargere s'a comis la spitalul Casei Asigurărilor sociale din Capitală.

Răufăcătorii au pătruns în biroul administraţiei şi au furat o importantă sumă de bani.

Informaţiuni

x Comisia 4-a a încheiat lucrările în cazul incendiului din str. Palat 15,—foc care a distrus imobilul d-lui Solomon Klamer.

Dosarul a fost trimis parchetului.

Aseară a sosit din Slănic d. Sol. Kamer.

El este la dispoziţia d-lui procuror Costinescu,—care i-a luat azi dimineaţă un interogatoriu.

x D. Prof. Dan Bădăreu, roagă pe d-nii membri din Comitetul U. O. R. să se întrunească cu d-sa la Primărie, Mercuri 8 Sept. ora 18. **La ordinea zilei fiind: Congresul general al Uniunei**, care va avea loc la Iaşi, în zilele de 12, 13, 14 Septembrie.

Un colier de perle în valoare de 2 milioane lei

în mîna unor ţigani

Cluj 7.—Poliţia a arestat o bandă de ţigani care poseda un colier de perle în valoare de două milioane lei.

D-na Amelia Popovici din Bucureşti susţine că bijuteria îi aparţine fiindu-i furată în 1912.

Poliţia face cercetări.

Resfinţirea bisericii „Mitocul Maicilor"

Joi 9 Septembrie, Sfânta Ana, se va face resfinţirea bisericii „Mitocul Maicilor" din localitate.

Slujba târnosirii va fi oficiată de un sobor de preoţi în frunte cu protoereul oraşului. păr. Ciolan, delegatul I. P. S. Mitropolit.

Serviciul divin va începe Mercuri (Sf. Maria) ora 7 seara prin litie şi privighere.

Toţi bunii creştini, sunt rugaţi a lua parte, aceasta, ţinând loc de orice altă invitaţie.

Colegiul Farmaceutic Iaşi aduce la cunoştinţă încetarea din viaţă a valorosului său membru,

Farmacist

Eduard Margulius

şi roagă colegii să ia parte la înmormântarea care va avea loc astăzi Marţi 7 Septembrie ora 3 p. m.

Cortegiul funebru va porni **dela locuinţa defunctului, str. Bărboi 7**, spre Cimitirul Israelit.

AVIZ

La orice ocazie consultaţi pe
Grafologul Gandhi
care a prevăzut cele mai de seamă evenimente ale timpului. Consult după grafologie, astronomia greacă şi fizionomie.
Str. I. C. Brătianu No. 61

DOCTOR
Iosif Goldenberg
Medic de Spital
Specialist în
BOLI DE PIELE, SIFILIS VENERICE
Strada Palat No. 2
(vis-a-vis de Palatul Administrativ)
Cons. 8-11 a. m. 3-8 dim.

DOCTOR
SOLO SCHREIFEL
Specialist în Boli de piele Venerice, syfilis
Diagnostic precoce a sifilisului prin examenul ultra-microscopic
DIATHERMIE
Raze Ultra-Violete
Consultaţii şi tratamente
7—10 dim. şi 2—9 seara
Str. Anastasie Panu 70
(vis-a-vis de Palatul Administrativ)

OCAZIUNE RARA. Vând cu preţ foarte redus sufragerie nouă compusă din una vitrină bufet şi masă.
A se adresa la D. Cojocaru str. I. C. Brătianu No. 65.

Ştiri poliţieneşti

Indrăzneţ jaf în str. Smârdan

şi un furt însemnat în str. Elena Doamna

Câteva jafuri îndrăzneţe s'au înregistrat astă noapte în localitate.

Hoţi neidentificaţi au intrat prin spargere în locuinţa d-lui M. Braunştein din str. Smârdan 84. Răufăcătorii au luat 7 mii lei numerar, bijuterii în valoare de 50 mii lei şi o blană de astrahan.

In legătură cu acest jaf sînt cercetaţi Al. Fluture şi Gh. Const. din str. Trancu,— găsiţi suspecţi în preajma casei d-lui M. Braunştein.

— Alt furt s'a comis la d-na Haia Leibovici din str. Elena Doamna 63. S'a furat 10 mii lei numerar, un ceasornic de argint, unul de aur şi un lanţ de argint.

— Dela d. D. Streit din str. Delavrancea 10 s'a furat 1500 lei şi câteva costume de haine.

— Un furt de îmbrăcăminte s'a comis la servanta Tinca Zăvo din serviciul d-lui Şae Marcus din strada Ştefan cel Mare 10. Rep.

ORA 12

Grav conflict între Italia şi Rusia

Un vas italian torpilat în Mediterana

Roma 7.—A provocat o vie emoţie faptul că un vas italian a fost torpilat în apele spaniole.

Deoarece se crede că vasul atacant a fost sovietic, s'a trimis o notă de protest la Moscova.

Din partea Moscovei s'au primit scuze.

Guvernul italian însă n'a luat în seamă scuzele, aşa că e vorba de ruperea iminentă a relaţiilor diplomatice dintre Italia şi Rusia.

Bombardarea Şangaiului

Londra 7.—Din Shanghai se anunţă că în tot cursul nopţii oraşul a fost bombardat intens.

Preşedintele politic al Chinei a declarat în decursul unui interview, că acest război va duce la dezastrul economic al Japoniei.

In partidul liberal

Bucureşti 7.—Dl. Dinu Brătianu soseşte astăzi în Capitală.

D-sa va hotărî data convocării delegaţiei permanente, în vederea ratificării schimbărilor făcute în organizaţiile din ţară.

Iarăşi fraude fiscale

Bucureşti 7.— Parchetul de Ilfov a primit un senzaţional denunţ, în care se arată că o societate anonimă de transporturi ar frustra Statul cu zeci de milioane lei.

Se fac cercetări.

Sute de accidente mortale la New-York

New-York 7.—Eri s'a sărbătorit ziua muncii.

Cu prilejul manifestaţiilor pe străzi, s'au înregistrat sute de accidente.

Din cauza înghesuelei şi a busculadelor, au fost omorâte 507 persoane.

x Reducere de 50% pentru demobilizaţi.—Toţi luptătorii ce au făcut campania războiului 1916—1919 şi au bilet de demobilizare, capătă reducere de 50 la sută pe C. F. R. In acest scop, ori ce demobilizat se poate adresa D-lui Gh. Luchian preşed. Soc. Veteranilor curtea Bis. Bărboi, în toate zilele de lucru, ora 6 jum.—7 jum. p.m. Serbătorile 8—12 dim.

Pentru membri vechi conf hotărârei adunărei generale s'au redus cotizaţiile 12 le anual.

Şcoala de surori infirmiere, asistente sociale şi supraveghetoare de spital a aşezămintelor Sf. Spiridon din Iaşi

ANUNCIU

La 20 Septembrie a. c. se va ţine la Şcoala de Surori Infirmiere şi Supraveghetoare de spital a Sf. Spiridon din Iaşi, examen de admitere pentru ocuparea a 20 locuri de bursiere interne, vacante în anul I al şcoalei.

Candidatele vor înainta cererile însoţite de următoarele acte:

1) Actul de naştere prin care să se dovedească vârsta admisibilă de minimum 18 ani şi maximum 30 ani.

2) Un certificat eliberat de comuna de origină prin care să se dovedească cetăţenia română şi religia creştină.

3) Certificat şcolar prin care să se dovedească absolvirea cel puţin a cursului inferior de liceu sau şcoală normală, ori a unei şcoli secundare echivalente.

4) Certificat prin care să se dovedească starea de sănătate şi lipsa de infirmităţi incompatibile cu meseria de soră infirmieră, eliberat de un medic al Statului, sau al unei Instituţii publice.

5) Certificat de bună purtare eliberat de comuna de origină.

6) Certificat de moralitate eliberat de preotul parohiei unde a domiciliat candidata în ultimul an.

7) Consimţământul scris, legalizat al părinţilor sau tutorilor legali, pentru minori (după model).

Pe lângă condiţiunile de mai sus candidatele sunt supuse la un examen de admitere care constă din probe scrise şi orale la: Limba Română, Istoria şi Geografia patriei, Aritmetica şi Ştiinţele Naturale (noţiuni generale).

Sunt dispensate de examen absolventele de liceu şi şcoală normală.

Elevele bursiere interne primesc în timpul cursurilor şi stagiului toată întreţinerea gratuită (locuinţă, hrană, luminat, încălzit, spălat, etc.); ele sunt scutite de orice alte taxe şcolare sau de internat afară de taxele pentru uniforme, cărţi, etc.

Şcoala fiind recunoscută de Ministerul Sănătăţii şi Ocrotirilor Sociale (decizia No. 31517 | 937), *absolventele şcoalei se bucură de arepturi egale cu a celorlalte şcoli similare de surori de caritate din ţară: cele cari se disting în timpul cursurilor şi stagiului sunt imediat angajate ca Infirmiere titulare în clinicile, spitalele şi laboratoriile pendinte de Epitropia Sf. Spiridon-Iaşi.*

Depunerea actelor şi a taxei de înscriere (200 lei), se va face până în ziua de 19 Sept. crt., ora 13.

Orice alte informaţiuni se pot cere dela Direcţiunea Şcoalei: Aşezămintele Epitropiei Sf. Spiridon, str. I. C. Brătianu, Iaşi.

DOCTORUL
OVIDIU CORDESCU
consultă şi operează de:
Nas, gât şi urechi
dela orele 4—7 p. m.
str. I. C. Duca (Muzelor) 32

DOCTOR
Corneliu Stoian
Genito-urinare, sifilis, venerice
Consultaţii 6—8
str. I. C. Brătianu 58

1 LEU

ANUL XXXIII No. 9128

ABONAMENTE:
Lei 350. . . . . pe un an
„ 180. . . . . „ 6 luni
„ 90. . . . . „ 3 luni
„ 35. . . . . „ 1 lună
„ 1500. . . Instituții publice

Atelierele tipografice „Opinia"
IAȘI STR. LAPUȘNEANU 37

OPINIA

Ziar popular cotidian

JOI 9 SEPTEMBRIE 1937

TELEFOANE
Redacția . . . . No. 1298
Administrația . . . „ 1299
Serv. de noapte red. . „ 1436
„ admin. . . . „ 1567

Redacția și Administrația
IAȘI STR. LĂPUȘNEANU 37
Director: C. R. GHIULEA

CÂTEVA INFĂPTUIRI NECESARE
în vederea „Lunii Moldovei"

Peste câteva zile se deschide expoziția „Lunei Moldovei". în frumosul parc dela Copou s'au ridicat construcții noi, — și în special monumentalul „Palat al Moldovei" unde se amenajează standuri variate, cu contribuția județelor din provinciile moldovenești.

Vor mai fi de admirat: hambarul cu demonstrația roadelor agricole, crama pitorească, originala expoziție de ape minerale, teatrul în aer liber, — plus pavilioanele vechi, frumos renovate și complectate.

Această expoziție, în fermecătorul cadru natural al parcului dela Copou, va fi o recomandație onorabilă pentru Iași și un real succes al străduințelor d-lui primar Racoviță.

Însă vizitatorii din țară care vor bine-voi să viziteze Iașul în intervalul de timp dela 15 Septembrie — 1 Noembrie, nu vor fi aduși cu trenul deadreptul la Copou, ci numai în gară, de unde se vor sui în oraș.

E de la sine înțeles că cei mai mulți dintre oaspeți vor căuta să viziteze orașul în aceiaș măsură ca și Expoziția. Ar fi deci cu cale să se pue străduință pentru dichisirea orașului; cît de cît. Să i se acopere provizor rănile care-i dau un jalnic aspect de ruină.

Depildă, ar fi cu cale să se ridice repede moluzul din locurile unde s'au executat dărămături; și să se facă pe cît posibil parapete de scînduri care să acopere golurile. Pe aceste parapete se pot așterne rec ame estetice și afișele de propagandă ale Expoziției. In felul acesta, s'ar ascunde ochiului priveliștile rurale ale bietului nostru tîrg.

S'ar mai impune apeluri stăruitoare către negustorime să decoreze frumos vitrinele și fațadele.

Și deasemenea, trebuesc încurajate reclamele luminoase. Cu bunăvoința Uzinei de electricitate, se pot face tarife avantajoase în timpul Lunei Moldovei, așa încât reclamele luminoase să dea un aspect feeric porțiunii centrale a orașului. In acelaș scop, chiar și primăria ar putea așeza la răspântii diferite indicațiuni luminoase.

Cu asemenea măsuri de amănunt și cu altele ce ar mai fi găsite de spiritul inventiv al edililor noștri, s'ar putea da orașului o înfățișare atrăgătoare, demnă de principalul centru moldovenesc și care să rămâe, ca o amintire plăcută, pentru cei ce vor vizita lașul.

Lr.

Regișorul-cercetaș

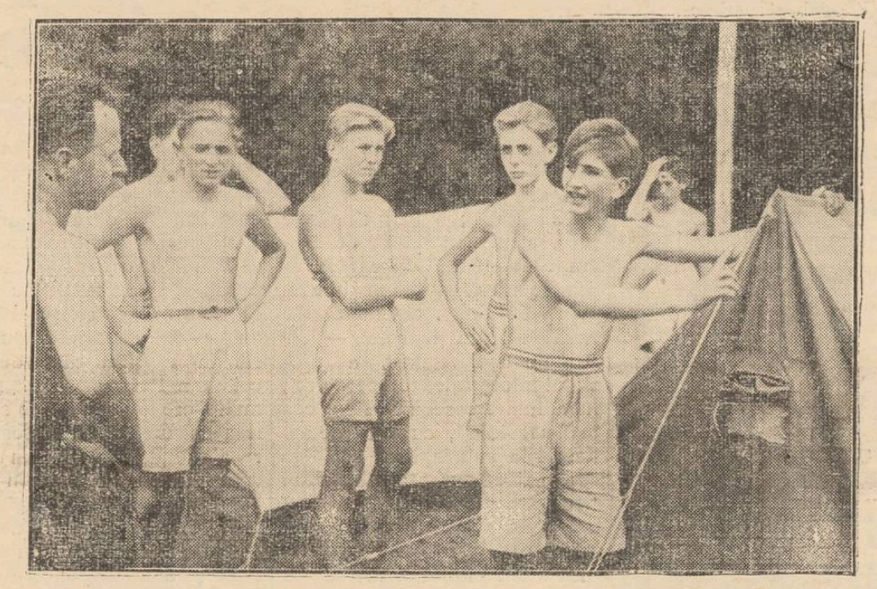

Am anunțat că, în ziua de 6 Septembrie' tânărul Rege Petru II al Jugoslaviei a împlinit vrâsta de 14 ani.

Micul rege e un cercetaș harnic, stând mereu în mijlocul tineretului și animându-l la acțiune (cum se vede în clișeu).

In Orientul-îndepărtat
MONGOLIA, — ȚARA TAMPON DINTRE JAPONIA ȘI RUSIA
Intr'un eventual război ruso-japonez, Mongolia va servi ca teatru de luptă

Mongolia, de unde au pornit cândva cuceritorii Gingiscan și Tamerlan, în fața cărora se închinau Asia și Europa, reprezintă astăzi o țară relativ liniștită. Descedenții năvălitorilor din Evul de mijloc, care fuseseră supranumiți „biciul lui Dumnezeu", s'au transformat în păstori contemplativi. Schimbarea acestui caracter național a fost explicată prin influența religiei lamaiste. Abia în ultimul timp caracterul național al poporului s'a redeșteptat. Sub influența armatei rusești, păstorii din Mongolia devin pe incetul buni soldați. Renaște spiritul războinic de altă dată. Influența rusă abia în ultimii ani a început să fie simțită mai adânc, transformându-se într'un adevărat protectorat.

După terminarea războaelor civile, Mongolia a luat caracterul unui punct tare și important pe linia de apărare a Sovietelor contra Japoniei. Nimeni nu înțelege de ce tocmai această țară cu mii de mânăstiri budiste și unde o cincime din bărbații în vârstă sunt preoți, a devenit ținutul de unde se poate dezlănțui „furtuna asupra Asiei".

La începutul secolului nostru, a pornit o mare activitate rusă în aceste ținuturi. Prin convenția dintre Rusia și Japonia, din anul 1907, s'a ajuns la câteva puncte de înțelegere între cele două părți contractante. Japonia se obliga să respecte interesele rusești în Mongolia; iar Rusia pe cele japoneze din Koreia; Noile convenții din 1910 și 1912 au stabilit și delimitat regiunile în care se putea desfășura interesele și influențele respective.

Unul din succesele diplomației rusești dinaintea războiului a fost că în Iunie 1915 s'a încheiat o convenție, după care Mongolia se schimbă într'un stat amenințat de Rusia din spre Nord și de China din partea sudică. Drepturile Chinei însă au rămas numai nominale, iar, Mongolia a trecut de fapt sub protectoratul rusesc.

După revoluția rusă, s'a schimbat situația în Mongolia. A început să se simtă influența chineză și mai apoi cea japoneză. Desvoltarea acestor două influențe a încetat însă prin 1921, când au fost sfărâmate formațiunile anti-sovietice ale baronului Ungern-Sternberg, ajutate de Japonia. La Ugra a luat atunci ființă un guvern filosovietic.

In 1924 pentru prima oară adunarea națională „Marele churuldan" a aprobat constituția republicii populare mongole, scrisă după modelul celei din Moscova. In vremea aceea legăturile financiare și economice cu Rusia sovietică erau destul de tari.

După un timp însă influența sovietică a slăbit.

Era în anii comunismului militar, când începuse lupta contra proprietăților particulare. Foarte mulți mongoli se ridicau contra exproprierii și astfel proprietatea particulară a fost menținută. Japonezii au început iarăși să-și infiltreze propaganda în Mongolia.

Intr'un război eventual între Rusia și Japonia, Mongolia ar putea fi transformată în teatru de luptă. Pe de altă parte mai constitue cel mai scurt drum către regiunile chineze, care simpatizează cu Sovietele, astfel că Mongolia are și o importanță strategică. E sigur că guvernul sovietic nu va lăsa din mâini controlul asupra forțelor militare din Mongolia.

Această regiune aziatică va constitui, într'un viitor apropiat, mărul de discordie și locul de lichidare sângeroasă a conflictului de interese ruso-nipone.

Olimpiada balcanică

M. S. Regele Carol II salutând drapelele statelor participante la Olimpiada sportivă balcanică, ce s'a inaugurat Duminecă la București.

Din toată lumea

Dece și-a aținti Japonia ochii asupra imperiului chinez...

Războiul dintre China și Japonia, nu este, după cum s'ar putea crede, un conflict izbucnit în mod spontan. Imperiul Mikadoului auce astăzi lipsă de condițiile naturale care să-i asigure posibilități de dezvoltare economică.

Ani de zile Japonia și-a aținti ochiul asupra vecinului său; China, un imperiu foarte vast, unde un sfert din omenire își găsește existența.

Ceiace îi atrage pe niponeți în împărăția galbenă, sunt bogățiile sale.

După calculele specialiștilor, rezervele de cărbuni ale Chinei sunt din cele mai vaste din lume, venind imediat după Statele-Unite. Un considerabil avantegiu îl formează faptul că aceste mine se găsesc în imediata apropiere a țărmurilor mării, ceiace ușurează în mod evident exportul.

Cât privește fierul, nici nu i se cunoaște cantitatea. Numai în peninsula Chan-Tung se găsesc 100 milioane tone de minereu, cu un procent de 65 fier.

Incât, se vede ușor, ce avantagii prezintă pentru japonezi, cucerirea imensului teritoriu chinez..

§§

Pățania unor hoți

Doi răufăcători, Ilie Stavru și Dobre Stan, ambii din Constanța, s'au apucat de furtișaguri.

Zilele trecute, ei au dat o lovitură la un moșier, furând câte-va oi. După săvârșirea acestei isprăvi, hoții s'au dus acasă, au tăiat un berbec și s'au ospătat împărătește.

La un moment dat, Ilie Stavru și Dobre Stan au simțit că li se face rău. Boala s'a agravat atât de mult, încât a fost nevoie să fie internați în spital.

Ce se întâmplase? Oile furate erau bolnave de dalac.

Așa pedepsește Dumnezeu pe hoți...

§§

Vioară mecanică

Se anunță din Germania, că un muzicant bavarez a născocit o vioară mecanică, pusă în mișcare cu ajutorul electricității.

Mecanismul acestei vior stă în arcușul el, care se compune din toi-atâtea rotițe, câte coarde are instrumentul.

Ficcare rotiță e unsă cu colofoniu și grație eletricității, ea freacă struna, până ce e oprită, punînd atâta patimă. vigoare sau dulceață, cât îi administrează curentul electric.

Bieții lăutari! După ce tehnica radiofoniei i-a cam scos din circulație, iată că s'au născocit și viori care să cânte singure!

§§

Impresionanta existență a lui Pierre Mathieu

Intr'o localitate din Franța trăește un om (mai bine zis o jumătate de om) numit Pierre Mathieu.

Existența acestei ființe este nespus de impresionantă. El s'a născut fără mâni și fără picioare, din părinți normali. Totuși, dela vrâsta de 13 ani, Pierre Mathieu a reușit să învingă oarecum infirmitatea sa.

Astăzi, Pierre Mathieu are vrâsta de 58 de ani. E de meserie tâmplar și își întreține tatăl și mama, datorită meseriei sale.

De dimineață și până seara, Pierre Mathieu lucrează obiecte foarte drăguțe. Nu cu mânile, firește. Și nici cu picioarele. Căci după cum am spus mai sus, toată ființa lui Mathieu e formată numai din cap și trup.

Pierre Mathieu muncește cu gura. El utilizează uneltele cu multă îndemânare folosindu-se de fălci. Câștigă binișor și deaceia are încredere în viață. Ba chiar și-a exprimat dorința că ar voi să se însoare dacă ar găsi o femee care să-l înțeleagă...

Când acum 58 de ani s'a născut Pierre Mathieu, medicii au precizat că pruncul nu va trăi decât cel mult 3 săptămâni.

Ah, medicii!...

IDEI ȘI FAPTE
ȚIGARILE „PLUGAR"

Acum câțiva ani, am deplâns starea sutelor de mii de fumători români siliți, din pricina unor prețuri exagerate, să fumeze țigări de proastă calitate — „Meseriași"—într'o țară în care se fabrică atâtea feluri de țigări bune.

Pe atunci, nici prin gând nu ne-a trecut că va veni o vreme când și țigările „Meseriași" vor fi un lux, inaccesibil pungilor secătuite ale atâtor fumători; când cetățenii care au patima fumatului vor trebui să se mulțumească cu țigări de o calitate inferioară—„Plugar".

Astăzi, cine are parale multe (cine are?) fumează țigări străine; iar cine n'are (adică, toată lumea) se resfață cu „Plugar". Țigările astea sunt o otravă pentru organismul omului? Dar care țigară nu conține otravă? —judecă strâmb fumătorul. Oleacă mai multă otravă — ce importanță prezintă amănuntul dacă țigara e cea mai groasă din toate și cea mai ieftină totodată?

Vedeți însă, că bieții orășeni trebuie să treacă prin primejdii pentru a putea pune mâna pe câteva pachete cu „Plugar". Țigările acestea sunt prohibite la orașe și le poți obține numai prin bunăvoința „contrabandiștilor".

Direcțiunea C. A. M-ului ia măsuri (!). Astfel, abia alaltăeri a fost arestat la Iași un om asupra căruia s'au găsit câteva pachete cu țigări „Plugari". Se vede însă că măsurile C. A. M.-ului nu sunt eficace, căci majoritatea orășenilor fumează astăzi „Plugar". Iar cei avuți se delectează cu țigări străine.

Și fiindcă a venit iarăși vorba de țigări străine. e momentul să se constate că direcțiunea C. A. M.-ului nu numai că n'a prohibit țigările străine, dar le și desface prin debitele sale.

— Țigări străine, da; și „Plugar" românești nu? — se întreabă în culmea mirării toți fumătorii dela noi.

Dacă Direcției C. A. M., îi sunt mai scumpe interesele fabricanților străini, ca interesele producătorului de tutun din țară, n'are decât să arunce în mare, milioanele de țigări „Regale" și „R. M. S." Numai chestia cu „Plugarele" să fie rezolvată de urgență: ori să se vândă aceste țigări la regiile din orașe, ori să se ieftinească „Meseriașii", ori să ni se puie la dispoziție o altă otravă mai ieftină.

I. L. BASARABEANU

Personalitatea noului Episcop militar:
P. S. Arhim. Partenie Ciopron

S'a anunțat că a fost ales ca episcop militar P. C. Arhim. Partenie Ciopron și că până la sfârșitul acestei luni, va fi hirotonit Episcop. Ne bucură mult această ascensiune, meritată pe deplin, și bucuria noastră e cu atât mai justificată cu cât ne gândim ce mare însemnătate are acest scaun de Episcop al armatei.

Știm că neprețuitul serviciu pe care l-au adus țării și neamului, preoții care au luat parte la războiul mondial, a făcut ca după război să se reglementeze condițiile de recrutare și funcționare a preoților militari constituiți în corp aparte și să se creeze un post de Episcop militar, cu gradul de general, ca șef al preoților militari.

Nu de mult ziarele ne-au informat că galeria ilustrilor teologi ai sintei noastre biserici ortodoxe numără printre ei încă un doctor și erudit teolog în persoana P. C. Arhim. P. Ciopron. Iar acum, *acest monah ales și cu duh apostolic* prin voința Dumnezeiască este chemat la scaunul de Episcop militar.

Il cunoaștem modest, totdeauna mulțumit și pilduitor în toate și cu o putere de muncă și voință ce rar se poate întâlni. Adânc cunoscător al teologiei, o inteligență sclipitoare, bun orator, energie și hotărât la lucru. Inzestrat de Dumnezeu cu alese însușiri sufletești, cu duhul blândeței și al înțelepciunei, Prea Cuviosia Sa Păr. Arhim. Partenie Ciopron, e monahul care prin adânca pregătire ce o are sub toate raporturile, va corespunde perfect de bine înaltei chemări de erarh.

Este o personalitate. Ca exarh al Mânăstirilor a adus o înviorare în viața monahală și asemănător lui Paisie, a creiat o eră nouă în viața mânăstirilor din aceasta de Dumnezeu binecuvântată eparhie. Ca profesor secundar a dovedit aleasa pregătire ce o are și a contribuit într'o măsură hotărâtoare la zidirea sufletească a elevilor săi. Ca arhimandrit la Sfânta Mitropolie s'a ilustrat prin slujbele deosebit de înălțătoare ce le făcea, precum și ca un cunoscător neîntrecut al rânduelilor slujbelor noastre religioase.

S'a dovedit bun mînuitor al condeiului prin numeroasele articole scrise în diferite reviste religioase. Cultura și aleasa pregătire teologică a făcut ca Facultatea de Teologie din Cernăuți, să-l declare, aducându-i elogii; doctor în teologie.

Intregul său fel de a fi ne face—cu toată modestia—să arătăm că a binemeritat pentru râvna sa apostolică cu care lucrează în Via Domnului, scaunul de episcop militar. *Este o energie creatoare: o personalitate.*

Sfânta noastră biserică are nevoie de erarhi luminați și bine pregătiți, iar armata noastră are imperios nevoie de un conducător spiritual, care să se identifice perfect de bine cu înaltele chemări de episcop militar; și acesta este: P. C. Arhimandrit Partenie Ciopron.

Preot **Mircea Eug. Dimitriu**
Botoșani

Sfaturi practice de sezon
CURA DE STRUGURI

de Inginer Agr. C. VELICU

Scriu aceste rânduri pentru ieșeni cari, mai fericiți decât alții, au un mare dar dela natură: — podgoriile bine cuvântate, cari ne încercuesc orașul de jur împrejur.

In zeama bobițelor de struguri se găsesc în mod natural și din belșug, cele mai prețioase elemente direct asimilabile, necesare vieții, pe care în zadar ne străduim a le găsi în ralturile farmaciilor.

Bogăția numeroaselor materii minerale, a substanțelor azotoase, a zahărului (care trece direct în sânge) precum și prezența vitaminelor, fac din struguri alimentul cel mai prețios și mai sănătos. Strugurii pot fi deopotrivă folositori copiilor, bolnavilor, convalescenților, cât și celor sănătoși.

Acțiunea mustului de struguri asupra microorganismelor din stomac, ficat și intestine și puterea pe care o are acest lichid — atât de plăcut la gust — de a tămădui un șir întreg de boli, fac din struguri un medicament cu adevărat miraculos.

Binefacerile curei de struguri
(după medici și specialiști)

Omul sănătos nu are de cât de câștigat depe urma curei. Munca, sportul ca și eforturile intelectuale devin mai ușoare. Pentru bolnavi, cura de struguri, constitue un tratament de ordin principal: bolile de rinichi sunt repede ameliorate și vindecate; celor cu piatră la rinichi și ficat, cu inflamația beșicei, odată cu îmbunătățirea stării generale, le dispar și durerile. Prin bogăția sărurilor ce conțin, acțiunea strugurilor este egală cu a celor mai bune ape minerale.

Compoziția strugurilor
(după Guyot).

Apă	78,00
Zahăr	20,00
Acizi liberi (tartric, malic, etc.).	0,25
Bitartat de potasiu . .	0,20
Săruri minerale . . .	1,50
Substanțe albuminoide, uleiuri esențiale, materii mucilaginoase, etc.	0,05

Puterea diuretică și de desinfectare a strugurilor, fiind mai mare decât a laptelui, se recomandă zieama acestora drept cel mai potrivit aliment de regim bolnavilor de intestine, maladii infecțioase și celor ce sufăr de stomac.

Hiperaciditatea este și mai necesară bolnavilor de ficat

(Continuarea în pagina 2-a)

Cinema Scala cu plafonul descoperit

Astăzi şi în zilele următoare
dela ora 3 p. m.

Astăzi Mercuri
Matineu
ora 9 jum. dim.
CU PREŢ REDUS

Nu sunt vinovat
filmul celui mai mare succes
Noaptea visurilor
- mele -
şi
MOSCOVA de altă dată
Jurnal Paramount complectare

Acest program se reprezintă după cererea generală a publicului numai dimineaţa — —

3 filme 3 filme
Reeditarea filmelor celebre
Marlene Dietrich
în „Dezonorata" Spioana X 27
Cel mai mare film de spionaj ce s'a văzut vreodată
Cea mai mag'strală interpretare a celebrei vedete
SYLVIA SIDNEY
în M-me Butterfly
interpretând rolul legendarei japoneze
şi **Toată lumea cântă**
film complect cântat (cântecele tuturor naţiunilor)
JURNAL PARAMOUNT
ŞI COMPLECTARE
Iată un program ce va fi văzut de tot Iaşul
Deci veniţi la „Scala"

PENTRU CASA {la ţară şi oraş} în AGRICULTURA şi INDUSTRIE

Intrebuinţaţi
POMPE CENTRIFUGALE HIDROFOARE
CU RENUME MONDIAL
Sihi
Reprezentant
INGINER
MAXIM BRĂNIŞTEANU
Birouri şi depozit
I, Bulevardul Brătianu 22
Tel. 4.91.92

KOPROL
CEL MAI BUN PURGATIV DE CIOCOLATĂ

Liceul teoretic şi Liceul Comercial de băeţi
„M. Kogălniceanu" din Iaşi
Şcoli cu drept de publicitate — Strada C. A. Rosetti 4
Examenul de admitere în clasa I-a de liceu a început la 2 Septembrie.
Elevii vor prezenta la înscriere: 1) Actul de naştere. 2) Certificatul de absolvire a cursului primar. 3) Certificatul de naţionalitate şi 4) Buletinul de vaccinare.
Pentru toate clasele de liceu şi comerţ, cursurile încep în ziua de 8 Septemb.
Examenul de admitere în clasa 5-a la liceul Comercial se va ţine în ziua de 5 Septembrie 1937. La acest examen pot fi înscrişi elevii absolvenţi ai cursului inferior de liceu, a 4 clase de Şcoală Normală, de seminar teologic sau de orice altă şcoală echivalentă. — La toate clasele de liceu şi comerţ sunt locuri disponibile. Inscrierile se fac zilnic între orele 8—1 a. m. şi 3—7 p. m.

BUTOAIE de STEJAR
se găsesc la fabrica
S. & ING. Fr. WAISMAN
ŞOS. MOARA DE FOC 16 Telefon 1162-1164

Nevralgii dureri de CAP
Testa
DE AVUT PRETUTINDENI

Parchetele stejar
S. & ING. Fr. WAISMAN
sunt uscate şi neîntrecute în calitate
Şos. Moara de Foc 16 Telefon 1162—1164

Azi la Sidoli
3 grandioase premiere într'un program cu adevărat formidabil
Un duios poem de dragoste
FLACARA VERDE
cu ERROL FLYN şi ANITA LOUIS
„Flacăra Verde" este o premieră asupra căreia criticii cinematografici s'au pronunţat cu elogii.
Al doilea film
Peştera Piraţilor
cu MAY ROBSON ci copilul minune SYBIL JASON
Complectare: Jurnal Românesc şi Sily Simphonie colorat

Azi la Roxy
cu preţuri de vară 8 şi 13 LEI
prezintă 2 opere monumentale
Marele film muzical
RUMBA
cu cuplul american
George Raft, Carole Lombard
Al doilea film
SCLAVII BANULUI
cu PAUL MUNI
Complectare Jurnal Românesc

Crema de Iăcrămioare
curăţă, albeşte şi catifelează. pielea. Depozit: Farmacia Dr. Beceanu Piaţa Halei Iaşi.

DOCTOR
Corneliu Stoian
Genito-urinare, sifilis, venerice
Consultaţii 6—8
strada I. C. Brătianu 58.

DOCTORUL
OVIDIU CORDESCU
consultă şi operează de:
Nas, gât şi urechi
dela orele 4—7 p. m.
Str. I. G. Duca (Muzeior) 32

DOCTORUL
R. DAMSKER
Medic de Spital
Str. Ghica Vodă No. 32
între 7-9 şi 3-6
MEDICINA INTERNA
Boli de inimă— plămâni—rinichi
Telefon 2221

Inserţie *)

Primim următoarele, cu rugămintea de a publica:

Subsemnata, pentru a lămuri opinia publică relativ la darea de seamă apărută în ziarele locale, în vară, asupra examenului de bacalaureat, din sesiunea Iunie, şi anume de slaba pregătire a elevelor la limba latină, îmi permit a arăta că NU liceul nostru „Oltea Doamna" a fost vizat, deoarece d-ra profesoară examinatoare a declarat că elevele noastre au fost bine pregătite la sus numitul obiect, notând la oral pe unele cu 10, 8, 7.

Victoria Constantinescu
Profesoară la „Oltea Doamna"

LICEUL INTERNAT IAŞI
Publicaţie

La 24 Septembrie 1937, ora 5 după masă, se va ţine în localul Liceului Internat Iaşi, în conformitate cu L. C. P. licitaţie publică pentru aprovizionarea cu: păcură pentru calorifer, coloniale, pâine, carne, grâu sau făină de grâu, precum şi arendarea bufetului pe exerciţiul anului şcolar 1937—1938.

In caz când această licitaţie nu va fi satisfăcătoare, se va ţine a doua licitaţie la 29 Septembrie 1937 ora 5 după masă tot în localul Liceului Internat din Iaşi.

Caetul de sarcini se poate vedea la cancelaria liceului.

Director, T. A. BĂDĂRĂU

Primăria Municipiului Iaşi
PUBLICAŢIE

Se aduce la cunoştinţa celor interesaţi, că în ziua de 16 Septembrie 1937 ora 11 a. m. se va ţine la această Primărie din str. Alexandri 14, licitaţie publică pentru vânzarea următoarelor parcele:

No. 13 bis din regiunea Nicolina Noak în suprafaţă de 450 m. p., licitaţia începând dela de la 12 lei m. p.

No. 2 parcela No. 43 din regiunea Şapte Oameni în suprafaţă de 437 m. p., licitaţia va începe dela 20 lei m. p.

Licitaţiile se vor ţine în conformitate cu art. 88—110 incl. din L. C. P. cu art. 31—53 din Regulamentul O. C. L. şi normele generale pentru ţinerea licitaţiilor publice, publicate în M. O. No. 127 din 4 iunie 1931.

Garanţia este de 5% din valoarea sumei oferite.

p. Primar, P. Stanciu
Secretar g-ral, Dragan

Citiţi „OPINIA"

Staţiunea Meteorologică-agricolă Iaşi

Starea timpului şi situaţia agricolă la finele verii 1937

Cu luna August s'a încheiat vara anului 1937, vară considerată printre cele mai călduroase din ultimii 50 de ani. Mijlocia normală a verei este de 20 grade; ori mijlocia verei acestui an fiind de 21,4 grade avem un exces de aproape un grad şi jumătate asupra normalei. Seceta care a durat trei luni încheiate—dela 2 Maiu la 2 August, a provocat intensitatea temperaturei; luna Iunie, care a fost şi cea mai secetoasă, cu un deficit de 74 la sută apă a fost şi cea mai călduroasă. Deficitul de apă din primele două luni ale verei a fost de 60 la sută asupra normalei. In August însă seria ploilor a fost de o mare abundenţă, dând la Iaşi, ca şi în alte regiuni, un mare excedent mai mult ca îndoit peste valoarea obicinuită; la Iaşi au căzut 115,9 litri pe metru patrat, valoarea obicinuită fiind 46,8 litri pe metru pătrat.

Din cauza secetei atât de excesivă şi a temperaturei atât de ridicată, tocmai în lunile când vegetaţia plantelor este cea mai intensivă, toate culturile agricole au rămas în mare întârziere şi au redus producţia mult de tot, iar altele s'au compromis cu totul.

Avem următoarea *situaţie agricolă*:

1) **Orzul, ovăsul, grîul** de primăvară cu producţia redusă mai mult de jumătate din recolta obicinuită şi cu greutate mică.

2) **Porumbul** redus şi ca suprafaţă de însămânţare, neputându-se face semănături la timp; dar compromis cu totul prin lipsa apei necesară din lunie şi lulie.

Deci ţărănimea va suferi de lipsă de hrană; iar statul este nevoit a veni cu măsuri de ajutor.

3) **Grîul de Toamnă** însă, beneficiind de umeditate suficientă din toamnă, din iarnă şi mai ales din lunile de primăvară, a înfruntat cu succes efectele secetei, ba încă aceasta a ajutat ca bobul de grâu, să fie bogat în gluten şi să capete greutate. Producţia a fost mulţumitoare peste 1,400 kgr. la hectar, ceia ce întrece producţia normală.

4) **Legumele şi zarzavaturile** au suferit mult de secetă, producţia s'a văzut mult redusă, au devenit rare şi scumpe de tot şi numai ploile abundente din August le-au ameliorat.

5) **Fânefele** au fost bune şi chiar abundente; ploile din Aprilie le-au asigurat o bună producţie.

6) **Păşunele,** care erau cu totul pierdute în vară şi vitele ameninţate de foamete, acum sunt de o rară frumuseţă şi vitele au hrană abundentă.

7) *Viile* au avut bune condiţiuni de vegetaţie; au înflorit mai timpuriu cu 8-10 zile, au avut umeditate multă în sol, iar căldura atât de ridicată din Iunie şi Iulie şi cu multe ore de strălucire solară, le-a asigurat o bună desvoltare a rodului şi o bună coacere; numai ploile din August au făcut ca să crape boabele şi să umezască la unele varietăţi, dar faţă cu rodul mult şi o bună coacere ce se aşteaptă, nu se remarcă scădere în producţie.

Coacerea viilor se va face pe deplin la finele lunei Septembrie, cu câte-va zile mai timpuriu cu data normală care în regiunea noastră a Iaşilor este la 5 Octombrie, şi vom avea un vin superior în calitate.

*

Prevederi de timp.—Regimul de înaltă presiune atmosferică din Atlantic a înaintat din nou asupra Europei şi această situaţie va aduce valuri de aer cald din Vest şi din Sud. Temperatura se va menţiae rădicată, ceia ce va face timpul favorabil pentru coacerea viilor, a porumburilor şi în genere a tuturor recoltelor de toamnă.

Arăturile de toamnă se fac în condiţiuni foarte bune şi cultivatorii vor trebui să profite de aceste condiţiuni, să facă sămănăturile de grâu cât mai din timp, pentru a asigura o bună producţie de grâu.

Iaşi, 6 Septembrie 1937.

I. ŢIŢU
Şeful Staţiunei Meteorologice-egricole Iaşi

In amintirea unor eroi

Printre cei mulţi şi necunoscuţi, cari au căzut jertfa datoriei făurind România Mare, se găseşte şi un număr de 142 eroi din Compania I-a subzistenţă Craiova, morţi în iarna anului 1917 pe meleagurile Moldovei şi îngropaţi în satul Vlădiceni.

Duminică 29 August a. c. s'a format o comisiune din D-nii Dr. Buzenchi, Marin Ionescu comerciant, V. Popescu şi N. Enache unde sub conducerea D-lui Ing. C. Popescu, au constatat şi făcut devizul pentru restaurarea monumentului ce se află la intrarea în sat şi care este complect deteriorat din cauza intemperiilor.

Săteanul Dumitriu a cedat o porţiune de teren pe care se va aşeza noul monument.

De notat că monumentul va fi refăcut cu cheltuiala oltenilor atlători în Iaşi.

x Peste câteva zile apare original revista ieşană „Caricatura".

Societatea de ajutor „Armonia"

CONVOCARE

Membrii soc. „Armonia" pentru ajutor reciproc a funcţionarilor comerciali, sunt rugaţi prin prezenta a lua parte la Adunarea Generală, care va avea loc în ziua de 12 Sept. a. c. ora 4 p. m., cu următoarea ordine de zi:

1) Raportul cenzorilor.
2) Depunerea mandatului comitetului.
3) Alegerea unei comisiuni interimare.
4) Diverse.

Deoare aceasta este a doua convocare, adunarea va avea loc cu orice număr de membrii prezenţi.

Preşedinte,
J. Şmilovici,
Secretar General
Iancu Hună,

x **Dentista R. Prozementer** întorcându-se în localitate şi-a reluat consultaţiile în cabinetul d-sale din str. Cuza Vodă 42 (casele Cristo or). Consultă între orele 10—2 şi 4—8.

x *Dl. Prof. Dr. L. Ballif* consultă zilnic între orele 5-7. Boli nervoase şi endocrine. Str. Sărărie 100.

DURERI DE CAP,
ORICÂT DE CHINUITOARE, ORICÂT DE GRELE ALUNGĂ IMEDIAT
NOVAL
Antinevralgic cu efect sigur şi nevătămător.
Cereţi la farmacii cutii originale.

Lipsă de personal la Vama locală

Dl. Hristache Mateescu, distinsul şef al vămei locale, a întocmit un memoriu pe care l-a înaintat la minister şi în care arată că la Vama locală se simte nevoia de funcţionari.

Conducătorii de la centru au dat dreptate d-lui Mateescu, dar s'a răspuns că deocamdată nu se pot detaşa funcţionari la Vama Iaşi, pentrucă nu sunt.

In curând însă se vor face numiri noi şi atunci se vor trimite şi Iaşului.

Deocamdată funcţionarii actuali se străduesc să înlocuiască această lipsă, pentru ca instituţia să nu sufere.

Un delegat al Ministerului de Comerţ cercetează cazul cu „Mercurialele" dela Iaşi

Am relatat la timp conflictul ivit între primărie şi Camera de comerţ, pe chestia mercurialelor prin care s'au fixat preţuri de speculă la articolele de strictă necesitate.

Ministerul de industrie şi comerţ a delegat pe d. inspector industrial al regiunei să cerceteze conflictul şi să raporteze ministerului.

In acest scop d. inspector Melic s'a prezentat ieri la primărie unde a avut o consfătuire cu d. ajutor de primar Dobrovici.

D. Dobrovici a confirmat inspectorului existenţa unei fricţiuni între primărie şi Camera de comerţ pe chestia mercurialelor.

A rămas ca d. insp. Melic să mai discute cu d. ajutor de primar Matache Georgescu delegat cu pieţele, care s'a declarat nemulţumit de procedeul Camerei de comerţ.

REP.

x **Şcoala de surori infirmiere** şi asistente sociale a Epitropiei Sf. Spiridon, a trimis trei surori diplomate pentru specializare la Spitalele şi şcolile respective din Bucureşti.

Dintre aceste surori D-ra *Ana Ianase* a fost delegată pentru specialitatea serviciilor sociale de spitale.

CURA DE STRUGURI

(Continuare din pagina 1-a)

şi gălbenare cărora strugurii le servesc în acelaş timp ca medicament şi ca aliment.

Strugurii fiind excitanţi ai secreţiilor glandelor digestive din stomac, ficat şi intestin, ajută digestia şi vindecă în mod sigur constipaţia.

Pentru afecţiunele căilor respiratorii, strugurii sunt tot atât de indicaţi: calmează tusa, vindecă inflamaţiile mucoaselor respiratorii, măresc transpiraţia şi diureza, favorizând secreţiunile mucoaselor subţiindu-le.

Strugurii aduc foloase reale bolnavilor de tuberculoză, de tusă convulsivă, de catar al laringelui şi faringelui.

In maladiile infecţioase ca: scarlatina, tifos, varsat, pneumonie, gripe infecţioase, reumatism acut, zeama strugurilor serveşte ca o băutură alimentară excitând asupra organismului bolnavilor o acţiune diuretică şi în acelaş timp una de dezintoxicare foarte necesară.

Strugurii mai trebuiesc daţi în cazurile de scorbut, pelagră, boli de piele, rahitism, cum şi în cele de astenie nervoasă.

Cum trebueşte făcută cura

Recomandabil ar fi ca toţi cei ce doresc să urmeze o cură, să o facă la vie. Aerul curat şi răcoros al dimineţii, sculatul devreme, mâncarea uşoară, plimbarea, liniştea odihnitoare, ajută foarte mult la o întremare naturală a suferinzilor. Când însă nu toţi pot avea acest prtvilegiu, cura poate fi urmată şi în oraş la domiciliu.

Durata aceasta este de treişase săptămâni.

Trebue însă să se folosească numai strugurii bine copţi, cu pelita subţire, proaspăt culeşi sau aduşi de curând dela vie. Ca varietăţi, fi bine să se aleagă şi consume numai unele de masă (fie albe sau negre) ca de ex.: Perle von Czaba, Madeleine, Precoce Je Malingre. Ceauş, Chasselas albă şi roză, Razahie. Tămâioasă, Muscat Hamburg, Cinsaut, Coarnă albă, roşă şi neagră, Cracană, M. Napoleon, Afuz Alli ş. a.

In Iaşul nostru—cu podgorii renumite în împrejurimi; Vişan, Bucium, Copou, Uricani, cu o piaţă abundentă de struguri, şi chiar din varietăţile enumerate mai sus, cu cea mai mare uşurinţă procuraţi — de cele mai multe ori aduşi la domiciliu proaspeţi cu bruma pe ei, — de către negustorii ambulanţi olteni; se poate urma cura de struguri în cele mai bune condiţiuni, atât de cel bogat cât şi de cel sărac.

Cantitatea ce trebueşte luată pentru cazuri de boală se prescrie de medic. In genere însă se consumă până la 2 (două kgr. zilnic, începându-se cu 500 gr. în primele zile, sporind porţiile treptat. Cantitatea zilnică se împarte în trei raţii, fiecare terminându-se cu o oră înaintea meselor obişnuite ((dimineaţa, prânz, seara).

Prima porţie e bine să se ia între orele 6—8 dimineaţa şi să conţină jumătate din cantitatea zilnică; porţiile dela prânz şi seara să fie numai de un sfert din cantitatea prescrisă pentru o zi. Spalarea bine a strugurilor înainte de a fi consumaţi, se impune,

Consumarea se face în linişte, foarte încet, trebuind să dureze cel puţin 20 minute pentru porţiile mici şi 40 minute pentru cele de dimineaţă. Să se consume numai miezul, înlăturându-se pielita şi sâmburele boabelor. Plimbarea în timpul curei este cu deosebire recomandabilă. Abia la un ceas după terminare se poate lua masa.

In cazul când se caută efecte de supra-aliimentare, exerciţiile şi plimbările trebuesc restrânse, iar alimentaţia obişnuită va fi mai bogată.

Pentru cei ce cauta să-şi menţie silueta „in formă" sau să combată obezitatea, exerciţiile vor fi prelungite ca şi plimbările, iar alimentaţia redusă la un regim aproape vegetarian sau de post.

Termin cu o recomandare pentru ieşenii mei: de la 1 Septembrie—găsindu-se struguri bine copţi şi în deajuns, începeţi cura de struguri.

Contra Hemoroizilor
anusol Goedecke

Neseriozităţi biurocratice

Cazul unui învăţător ieşan transformat în domnişoară

Sunt dese cazurile de greşală în acte, în acte, în urma cărora se produc situaţiuni destul de comice.

Aşa bunăoară, din când în când ziarele publică numele vreunei domnişoare care e chemată la recrutare, pentrucă în actul de naştere e trecută de sex masculin, deci... bună pentru armată !

Un caz similar s'a produs decurând la Iaşi, cu ocazia transferărilor în învăţământul primar.

Printre dascălii din judeţ cari au cerut transferarea la Iaşi, era şi dl. Const. Botoşneanu din com. Totoeşti.

La publicarea însă în Monitorul Oficial a transferărilor şi la primirea ordinelor respective, dl. Botoşneanu a avut surpriza plăcută de a se vedea transformat în... domnişoara Constanţa Botoşneanu.

Ordinul ministerului spune clar că „se transferă d-ra Constanţa Botoşneanu de la Totoeşti, la şcoala de fete Nr... din Iaşi".

Cum învăţătorul nu poate funcţiona la o şcoală de fete, transferarea nu se poate face, aşa că se află în situaţie destul de dificilă.

Dat fiind birocratismul nostru încercat, bietul nvăţător nu ştie ce ar putea face mai lesne: să corecteze actele şi să aştepte alte transferări, sau să apeleze la medici să-l transforme în...domnişoară, spre a-i fi valabilă transferarea !

Deocamdată e subiectul de glumă al colegilor şi totodată ilustrează modul cum se lucrează prin ministerele noastre.

REP.

Cronica Sporturilor

Macaby şi Ateneul Tătăraşi
inaugurează astăzi la Iaşi, campionatul diviziei naţionale C.

Azi după amiază se va disputa la parcul sportiv, primul match în cadrul diviziei naţionale c,

Debutul diviziei c, îl vor face echipele „Macaby" şi „Ateneul Tătăraşi". Ambele formaţii, de curând promovate, vor prezenta un efectiv remaniat.

In special „Ateneul Tătăraşi" s'a întărit cu mai multe achiziţii recrutate din clubu-rile locale.

Deoparte tehnica macabiştilor, dealtăparte elanul tătărăşenilor, vor ocaziona o luptă strânsă.

Arbitrează dl. Bude Valentin. Jocul începe la ora 4 d. a. precis.

*

Era vorba ca „Textila" să-şi continue activitatea în cadrul campionatului districtual. Zilele acestea a avut loc o şedinţă, a cărui rezultat e desfiinţarea totală a clubului.

In acest caz jucătorii „Textilei" vor avea drept de joc imediat, în oricare altă grupare.

*

Echipa de woley-ball „Macaby" a produs o deosebită impresie la Galaţi. Anunţaţi, campioni ai Moldovei, ieşenii s'au comportat admirabil, aducând un frumos aport sportului ieşan.

In special conducerea clubului „Siretul" compusă din d-nii : Cornel Ştefănescu, Cioară, Anghem, Critzman, Wenireb şi Moscovici, s'au întrecut în atenţiuni, faţă de echipierii ieşeni.

Prezenţa woley-boliştilor ieşeni la Galaţi, a atras în ambele zile peste 500 spectatori, cifră record pentru woley-balul gălăţean.

*

Macaby-Bălţi, a înaintat „Ligei de Est" un detailat memoriu în care arată cum s'a petrecut regretabilul accident de Duminică.

SEMM

Numai NIVEA

conţine „Eucerita", care menţine pielei o frăgezime tinerească.

Procurarea de cărţi didactice
Un comunicat al Ministerului instrucţiei

La ministerul educaţiei naţionale a avut loc o conferinţă în legătură cu chestiunea uniformelor şcolare şi a procurării cărţilor.

La sfârşit, s'a dat următorul comunicat :

„Ministerul educaţiei naţionale a primit plângeri împotriva măsurilor luate de unele direcţiuni, ca elevii şi elevele să-şi procure cărţi, rechisite şcolare şi articole de îmbrăcăminte dela anumiţi furnizori.

Ministerul educaţiei naţionale face cunoscut atât şcoalelor cât şi părinţilor că asemenea obligaţii sunt nereglementare şi ministerul nu le poate admite sub nici un cuvânt.

Procurarea cărţilor, rechisitelor şi articolelor de îmbrăcăminte se poate face în mod liber, ori de unde. Recomandările şi trimiterile cu insistenţă la o anume casă, constitue, în caz când se vor dovedi reale, un abuz, împotriva căruia, ministerul va proceda cu toată severitatea".

Iniţiativa Blocului pensionarilor
pentru comemorarea lui Alex. A. Bădăreu

Iniţiativa luată de Blocul pensionarilor de a comemora pe Alex. A. Bădăreu, ne reaminteşte unele înfăptuiri ale marelui ieşan.

Alex. A. Bădărău a avut o deosebită grijă pentru pensionari. Au fost şi în acele vremuri abuzuri, nedreptăţi şi plângeri. Căutau oamenii dreptate şi nu găseau.

Ca ministru de justiţie, Alex. A. Bădărău a înfiinţat *Contenciosul*, instanţă de care cei dintâi pensionarii s'au folosit.

Şi tot Alex. A. Bădărău, ca ministru de lucrări publice, a acordat pensionarilor şi funcţionarilor reducere pe căile ferate, îmbunătăţire ce dăinueşte şi azi.

*

Comemorarea de la 12 ale lunei curente, va avea o mare amploare. După solemnitatea de la sediul Blocului,—şi la care dl. Victor Munteanu, distinsul preşedinte, vu evoca multe amintiri despre marele dispărut, va urma un parastas, la mormântul de lângă ferma şi bisericuţa, ce i-au fost scumpe. Va urma apoi o masă comună la care se va vorbi de Alex. A. Bădărău.

DAN.

Cinci minori comit un atac sadic
la bariera Păcurarilor

Femeia Frosa Vlăduţă de 50 de ani din comuna Cuza-Vodă (Roman), a înaintat o plângere la comisia I-a, în care reclamă următoarele :

A venit în Iaşi cu diferite interese şi terminând treburile a pornit pe jos acasă, ştiind că din urmă o vor ajunge câteva căruţe.

Când a ieşit din bariera Păcurarilor, femeia a fost acostată de cinci tineri între 15-20 de ani.

Aceştia au tăbărât asupra ei, au maltratat-o grav, i-au luat banii şi obiecte şi apoi au abuzat de dânsa.

In urma semnalmentelor ce le-a dat reclamanta asupra făptaşilor,—comisia I-a poliţienească începând cercetări, a arestat doi dintre tineri, iar pe ceilaţi trei i-a indentificat.

Cei arestaţi se numesc Aurel Teodor zis Boancă şi Dim. Grinţac ; iar ceilalţi trei ar fi Gonst. Bobiceanu, Anania Nicolae şi Const. Ursache. Ei au fost puşi în urmărire.

Ancheta o continuă d. Ch. Stănciulescu, şeful circ. I-a.

REP.

Studenta Lya Cogan
într'un ospiciu de nebuni din Italia

Am relatat la timp dispariţia în Jugoslavia, a tinerei Lya Cogan din Chişinău, studentă la Iaşi.

D-ra Cogan plecase spre Paris însă a dispărut pe drum după ce, în prealabil solicitase protecţia comunităţii israelite din Zagreb, căreia i-a cerut să-i dea un însoţitor.

De aici a însoţit-o cineva, însă numai până la Liubliana, unde d-ra Cogan a fost plasată în vagonul direct Liubliana-Paris.

Tânăra fată n'a ajuns însă la Paris, iar cercetările făcute de poliţiile româno, jugoslavă şi italiană n'au dus la nici un rezultat.

Se bănuia, pe de o parte, că d-ra Cogan a fost răpită de o bandă de traficanţi de femei.

Impotriva acestei bănueli se opunea însă faptul că d-ra Cogan era licenţiată în drept, făcând parte din acea categorie de tinere, pe care traficanţii se feresc să le ademenească.

Pe de altă parte se bănuia că tânăra fată ar fi plecat în Rusia Sovietică, însă şi această ipoteză părea puţin probabilă deoarece Lya Cogan manifesta convingeri profund anti-comuniste, iar drumul la Moscova nu ducea prin Iugoslavia.

*

Misterul dispariţiei a fost limpezit abia astăzi şi numai în parte.

Părinţii d-rei Cogan au primit o telegramă dela un fiu al lor, care a plecat în căutarea Lyei, şi care arată că a găsit pe sora sa într'un ospiciu de alienaţi din Triest.

Telegrama nu precizează în urma căror împrejurări Lya Cogan a ajuns în acel ospiciu, însă arată că se fac demersurile necesare pentru sceaterea ei din ospiciu şi aducerea în ţară.

In lipsă de informaţii precise se presupune, fie că Lya Cogan a fost cuprinsă subit de un acces de alienaţie mintală, fie că ea a căzut în adevăr victima unor răufăcători şi că, în urma sulerinţelor îndurate, şi-ar fi pierdut raţiunea.

D-na Agatha Bârsescu restabilită

Distinsa noastră artistă şi profesoară la Academia de Muzică şi Artă Dramatică, d-na Agatha Bârsescu fiind în ultimele luni suferindă, hotărâse să părăsească Iaşul plecând la Bucureşti.

De asemenea d-na Bârsescu hotărâse să-şi facă formele de retragere la pensie, părăsind şi catedra de artă dramatică de la Conservator.

In ultimul timp însă starea ilustrei tragediene s'a ameliorat şi d-na Bârsescu e aproape restabilită.

In consecinţă d-sa rămâne mai departe în Iaşi şi la catedra la care a profesat cu atâta dragoste şi devotament.

Au înflorit salcâmii
a doua oară în jud. Iaşi

Anul acesta, mai mult decât în oricare an, s'a anunţat din diferite regiuni ale ţării că au înflorit pomii a doua oară, unii legând chiar rod.

Fenomenul acesta s'a înregistrat şi în judeţul nostru.

Astfel, pe şoseaua care duce la satul Banu, în apropiere de conacul d-lui deputat Ed. Lăzărescu, salcâmii au dat floare din nou.

Faptul e socotit de săteni ca un semn că toamna aceasta va fi lungă şi blândă.

Cărţi didactice

Manualele de religie
ale Pr. N. V. Hodoroabă

Părintele N. V. Hodoroabă, unind experienţa şi priceperea didactică cu darul de povestitor, a reuşit să dea o serie de manuale pentru predarea religiei în licee, remarcabile din toate punctele de vedere.

Acum în preajma începerei noului an şcolar, Sf. Sa a scos de sub tipar „Dogmele Bisericei creştine ortodoxe" pentru cl. V-a şi „Morala creştină" pentru cl. VI-a secundară.

Ambele manuale se prezintă în admirabile condiţiuni tehnice şi cu un preţ mai mult decât convenabil.

Ceia ce trebue subliniat înaintea altor calităţi e tehnica didactică utilizată de autor. Materia e minunat despărţită în capitole şi subdiviziuni, cu scoaterea în evidenţă a părţilor mai însemnate.

Manualul de cl. V are un supliment de liturgică şi numeroase ilustraţiuni care întregesc textul.

Ambele lucrări sunt întocmite în conformitate cu ultimele programe analitice şi aprobate de Sf. Sinod şi de ministerul educaţiei naţionale pe data de 17 Iunie 1937.

Părintele Hodoroabă fiind un autor didactic consacrat şi un publicist de talent, premiat de Academia Română şi de Soc. Scriitorilor Români, e firesc ca operile Sf. Sale să fie scrise într'o limbă frumoasă şi într'un stil cursiv şi atrăgător.

Iată de ce socotim că manualele Sf. Sale vor avea primirea ce o merită, pentru folosul şcoalei şi predarea învăţământului religios.

x **Tusa şi Răguşeala** în bronchitele gripale dispar repede cu *Pastilele de Eucalipt Benzomentolate Dr. Ratianu* aprobate de Consiliul Sanitar Superior. Indicate în toate afecţiunile pulmonare, laringite, astmă, desinfectează plămânii, uşurează respiraţia. Depozit Farmacia Dr. Ratianu, Iaşi Cuza Vodă 83.

Scrisori din Italia

Concetăţeanul nostru d. Leon Goldenberg, ceasornicar în str. I. C. Brăteanu No. 82 ne trimite rândurile de mai jos, pe care le intitulează : „Din patria lui Mussolini".

. . . . . .

Triestul este un veritabil oraş motorizat. Pe lângă altele, prin oraş circulă adevărate vagoane de Cale ferată, trase de tractoare. Vagoanele sunt aşezate pe patine cu roticele mici şi groase cauciucate. Pentru descărcarea mărfurilor, ele sunt trase până la uşa magaziilor.

Lucrez pentru specializare în arta ceasornicăriei la marea firmă Larenzi Raffele, unde primesc de altfel 42 lire pe zi. Aci am găsit scule de cea mai fină specialitate, care nu au fost aduse încă la noi. Technica modernă a făcut mari progrese în această ramură. La acest „Institut technic" după cum e denumit, mai lucrează încă 30 maeştri numiţi „Fini ceasornicari" şi 15 practicanţi, plasaţi fiecare la câte o mare masă de cristal.

Intr'o viitoare corespondenţă voi descrie multe lucruri interesante de aici şi din Elveţia, unde plec pentru continuarea specializării.

Leon Goldenberg—„82"

Informaţiuni

x Ieri a avut loc înmormântarea regretatului farmacist Eduard Margulius.

A asistat un public select şi foarte numeros, împreună cu o delegaţie de farmacişti în frunte cu d-nii Justin Adace şi Th. Jellea.

D. senator Justin Adace a rostit o impresionantă cuvântare, făcând elogiul defunctului.

x INTRUNIRE. — Membrii partidului naţional-ţărănesc din sectorul Păcurari sânt convocaţi la sediul sectorului, Vineri 10 Septembrie, când dl. senator al muncii Alfons Herovanu va face importante comunicări.

ROSICA FISCHER
MILUŢĂ MOISĂ

Logoditi

Iaşi, Septembrie 1937

In locul oricărei alte înştiinţări.

Informaţiuni

x **Doamna Dr. C. Parhon-Ştefănescu** reintorcându-se în localitate şi-a reluat consultaţiile pentru boli nervoase şi ale glandelor cu secreţie internă. Str. I. G. Duca 16. Telefon 2269.

x *Dl. docent dr. Hurmuzache* întorcându-se în localitate şi-a reluat consultaţiile în cabinetul d-sale din str. Sf. Athanase No. 1.

x Dl. **Dr. Gh. Costin** reîntorcându-se în localitate, a reluat consultaţiile în cabinetul d-sale din str. Petru Rareş 9.

x **Dentista L. Carc** întorcându-se în localitate şi-a reluat consultaţiile în cabinetul d-sale din Piaţa Unirei (colţ Săulescu). Consultă între orele 10—2 şi 4—7.

x **Dl. General Dr. Sava-Golu**, întorcându-se în localitate îşi reia ocupaţiile. Consultaţii pentru boalele de ochi. *2—4 p. m.* Str. Vasile Conta No. 30.

x *D. dr. Vascobonic, reintorcându-se în localitate, şi-a reluat consultaţiile în cabinetul d-sale din str. Elena Doamna No. 35.*

x **Dentista R. Fischer-Iosipescu** întorcându-se în localitate şi-a reînceput consultaţiile în cabinetul d-sale din str. Arcu 15. — Consultă între orele 10—2 şi 4—7.

x *Direcţiunea Liceului Ortodox de fete* aduce la cuoştinţa părinţilor şi elevilor că solemnitatea deschiderei cursurilor va avea loc în ziua de 20 Septembrie a. c.

x Asociaţia Culturală a Femeilor Evree anunţă că, înscrierile la „Gan Ieladim" grădina de copii, au loc zilnic începând de la 8 Sept. între orele 10-12 a. m. în localu Cultura str. Mârzescu 26.

Comitetul

Ana Platon şi copii fac cunoscut că Mercuri 8 Septembrie se va face la Cimitirul Eternitatea înhumarea regretatului lor soţ şi părinte

ILIE PLATON

decedat la Bârlad

iar Joi 9 Septembrie ora 12 se va oficia tot la Cimitirul Eternitatea, parastasul de un an de la moartea scumpului ei fiu

Locot. Mihail Platon

din Grupul I Aviaţie

Rudele, prietenii şi cunoscuţii sunt rugaţi să asiste.

Tot Joi 9 Septembrie la ora 10 dim. se va inaugura monumentul decedatului, ridicat de A. S. R. Prinţesa Ileana la Poeni.

Manualele de Franceză
pentru clasele V, VI, VII şi VIII de liceu, ale d-lui Profesor Universitar
N. ŞERBAN
se vând cu rabat la depozitul magazinului
Cuibul Păsărilor
Str. I. C. Brătianu 144

Liceul de fete al Profesorilor Asociaţi
„M. Kogălniceanu"
— Şcoală cu drept de publicitate —
Iaşi Str. Căpitan Păun No. 6
Inscrierile continuă a se face în fiecare zi de la 9-12 şi 4-6.
Se mai pot inscrie în cl. I-a ca şi în cl. V-a elevele care au dat examen de admitere la şcolile statului şi n'au avut locuri.
Sunt locuri libere şi la celelalte clase.
Taxele moderate.
Se pot plăti în rate lunare.
Inceperea cursurilor ca la şcolile statului.

TYP
Cel mai sigur purgativ

De închiriat

Apartamente servind de prăvălii
1) Două în str. Lăpuşneanu No. 32 sub Hotel Palace.
2) Unul în Piaţa Unirei sub Hotel Traian.
3) Două în str. Arcu 17.
Apartamente servind de locuinţă
1) Două în str. Alexandri 5
2) Unul în str. I. C. Brătianu No. 129.
3) Două în str. Zugravi 19.
Local servind de fabrică sau industrie
1) Imobilul din Iaşi strada Mitropoliei 16 şi Uzinei
Informaţuni la d. avocat I. Serafimi str. Sf. Sava 15.

PROFESOARA DE PIANO prepară eleve pentru Academia de Muzică.
A se adresa la ziar.

VITICULTOR cu şcoală şi cu practică se caută. A se adresa în str. Vasile Conta No. 30.

DE INCHIRIAT 3 camere cu atenanse. A se adresa str. Libertăţei 22, lângă Atelierul C. F. R. Nicolina.

Secretul femeei frumoase ? Crema Khasya !
Depozit : Farmacia Pollak
Str. Ştefan cel Mare. Telefon 239

DE VÂNZARE în condiţiuni avantajoase, imobilul situat în str. Apeduc Nr. 23, având tot confortul, cu grădină de flori şi pomi fructiferi, fiind aproape de Piaţa Halei şi centrul oraşului.

DE INCHIRIAT apartament modern, parter înalt, construcţie 1935, cartier sănătos : antreu, 3 camere, bae instalată bucătărie, cameră servitori, spălătorie, beciu pentru lemne, terasă, parchete, teracote, obloane rulante, preţul 36.000. Vizitaţi Sărărie 54 bis.

PILULELE SLĂNIC
desfundă şi spală
STOMACUL, FICATUL
şi INTESTINELE

SE GĂSEŞTE PRETUTINDENI
APA SALINĂ DE BREAZU
CURAŢĂ STOMACUL-REGULEAZĂ SCAUNUL
UN PAHAR DE APĂ DIMINEAŢA PE NEMÂNCATE

ULTIMA ORA

Nu se confirmă zvonurile de redeschidere a Parlamentului

Bucureşti 8—In ultimele zile au circulat din nou zvonuri contradictorii în legătură cu convocarea Parlamentului.

Din cercurile apropiate primului-ministru se anunţă însă că parlamentul nu va fi convocat.

Legea deplinilor puteri care autorizează guvernul să lucreze prin decrete legi, nu prevede că aceste decrete trebuesc ratificate de corpurile legiuitoare.

Când se înapoiază d. general Marinescu

Bucureşti 8.—D. general Gabriel Marinescu se înapoiază în ţară în ziua de 25 Septembrie, când îşi va relua funcţiunile d-sale de subsecretar de stat la ministerul de interne şi de prefect al poliţiei Capitalei.

O demisie

Bucureşti 8.—D. Ianculescu, deputat de Ialomiţa, a demisionat din partidul naţional-creştin, înscriindu-se la liberali, de unde a plecat acum patru ani.

Dl. Gr. Gafencu la Paris

Bucureşti 8.—Din Paris se anunţă că d. Grigore Gafencu, fost subsecretar de stat, directorul ziarului „Timpul" a fost primit ieri într'o lungă audienţă de d. Yvon Delbos, ministrul de externe al Franţei.

După audienţă, d. Gafencu s'a întreţinut cu funcţionarii superiori dela Quai D'arsay.

Voiajul d-lui mareşal Averescu

Bucureşti 8.—D. mareşal Averescu se află de câteva zile la Viena.

Din capitala Austriei, preşedintele partidului poporului va porni spre ţară urmând ca în primele zile ale săptămânii viitoare să sosească la T.-Severin, unde va rămâne până spre sfârşitul lunii, când urmează să vină în Capitală.

In cursul lunii Octombrie, partidul poporului va organiza o serie de întruniri publice în diferite oraşe din ţară. La aceste întruniri va lua cuvântul şi d. mareşal Averescu.

Dl. Armand Călinescu desfăşoară o vie acţiune politică

ţinînd contact cu d. Mihalache

Bucureşti 8.—D. Ion Mihalache a fost acum câteva zile în Capitală, unde nu a rămas decât foarte puţin. In cursul aceleaşi zile, d-sa s'a înapoiat la Topoloveni, fără să fi luat contact decât cu d. Virgil Madgearu.

Luni dimineaţă preşedintele partidului a primit la Topoloveni vizita d-lui Armand Călinescu. Cei doi fruntaşi naţional-ţărănişti au discutat asupra ultimelor evenimente, precum şi privitor la viitoarea acţiune a partidului.

Dela Topoloveni, d. Armand Călinescu a venit în Capitală, unde a avut unele întrevederi.

Astăzi d. Armand Călinescu va pleca la Ciupa, moşia d-sale urmând să revină în Capitală săptămâna viitoare.

*

D. I. Mihalache, este aşteptat să sosească azi în Capitală, când va avea loc o consfătuire la locuinţa sa.

Tot azi se va înapoia în Capitală şi d. Virgil Madgearu, care se află la Sinaia.

Prutul s'a revărsat în reglunea Galaţilor

Galaţi 8.—Ştiri din diferite regiuni ale judeţului Covurlui anunţă că Prutul a revărsat violent făcând mari ravagii.

In unele locuri apele au atins înălţimea de doi metri. In comuna Vlădeşti au fost acoperite mari porţiuni de terenuri cultivate.

Delapidarea dela Casa Centrală a Asigurărilor sociale

Bucureşti 8.— Cercetările făcute până acum au stabilit că Andrei Iliescu casierul Casei Asigurărilor Sociale, a furat 2.175.000 lei.

Casierul a cheltuit banii în decurs de câţiva ani, petrecând cu femei.

Incidentul italo-sovietic poate avea consecinţe grave scrie presa franceză

Paris 8.—Intreaga presă pariziană se ocupă de incidentul italo-sovietic şi de consecinţele pe cari le poate avea asupra relaţiilor internaţionale.

„Petit Parisien" scrie:

Incidentul italo-sovietic poate să aibe consecinţe grave şi neaşteptate. De pe acum se vorbeşte la Roma de „torpilarea premeditată" a conferinţei mediteraneene de către Rusia Sovtetică.)

Oare Italia se va folosi de acest pretext pentru a se da în lături sau pentru a pune noui condiţiuni prealabile? Citind comentariile făcute la Roma, întrebarea este legitimă".

Vestita bandă a lui „Vieru" a fost capturată, lângă Sculeni

Deasemenea au fost arestaţi cunoscuţii borfaşi: Rac şi A. Palamariţei

Sculeni 8.—Banda lui Vieru zis Patraşcu, care dădea lovituri la Bucium, Tg. Copou şi prin părţile noastre, a fost capturată de Sergentul Instructor Nichitean dela postul jandarmi Sculeni-sat.

Banda se compune din Th Matei Iaşi care a executat o pedeapsă de 5 ani la Tg.Ocna, Haralambie Călinescu-Iaşi care a stat la Galata 3 ani, împreună cu Vieru-Iaş, şeful bandei. Vieru este autorul a zeci de lovituri, cât şi a atacului banditesc comis în Februarie anul acesta, în pădurea „Roznovanu" când a jefuit pe Vasile Socol din Sculeni, furându-i suma de lei 20.000. Ultima lovitură au dat-o la ofiţerul pensionar Scobanu din Tg. Copou—cu al cărui docar au fugit, până'n apropierea târgului Fălesti, unde au fost prinşi de Jandarmi.

Tot eri a fost prins autorul jafului comis în pădurea „Aroneanu" asupra femeii Catinca Visan. El a fost descoperit de plutonierul Cerchez şeful jandarmilor din Sculenisat. Borfaşul se numeşte A. Palamariţei actualmente angajat la via Şpaier ca.... paznic.

Nu mult după această arestare, jandarmii tot din Sculeni-sat au isbutit să puie mâna pe vestitul Rac, banditul care teroriza regiunea Unghenilor şi Cetirenilor.

El a recunoscut toate jafurile comise în acea parte, cât şi îndrăzneţul atac comis asupra învăţătorului din Valea-Mare.

Banditii vor fi înaintaţi Parchetului de Iaşi. *E. Kreiman*

Ştiri poliţieneşti

Bătae în stradă.—Au fost conduşi la poliţie Moritz Avram din str. Columb 9, D Nichifor din şos. Naţională 154 şi H. Strul din str. Păcurari 196 cari s'au bătut în str. Ştefan cel Mare.

— Deasemeni sânt cercetaţi la poliţie M. Gheram din Boldureşti (Lăpuşna) şi Gh. Codreanu din str. An. Panu 47, deoarece s'au bătut în stradă.

Accidente.—Maşina „Salvării" a internat ieri în spitalul Sf. Spiridon pe lucrătorul tinichigiu Vasile Jianu din com. Baia (jud. Baia), care a căzut de pe o schelă la o lucrare în parcul Expoziţiei, şi pe tânărul Pavel Rătescu de 14 ani din str. Sărărie 69, care a căzut dintr'un pom din grădina casei.

Ambii s'au ales cu leziuni serioare.

FURTURI. — Poliţia cercetează pe Pincu Abas din str. Eternitate 53, învinuit că a furat 700 lei dela debitul de tutun din str. Cuza-Vodă 83.

— Maria Rotundu din str. Deliu 8 şi Paraghin Betu din str. Ion Creangă 14 sînt anchetate în legătură cu un furt săvârşit la dl. C. Girlea din str. Deliu 8.

Eliberare.—Broul judiciar a eliberat pe d. Fluture, constatându-se că n'are nici o vină în furtul comis la d. Braunştein din str. Smârdan,—fapt relatat ieri. REP.

S'ar putea ieftini zaharul, textilele şi alte articole

...numai să vrea Ministerul de industrie

Bucureşti 8.— Consiliul superior al cartelurilor a studiat preţurile la ciment, textile, fier şi zahăr.

In urma constatărilor făcute, s'a stabilit că materiile prime şi mâna de lucru sunt foarte reduse şi s'ar putea scade preţurile cu 25 la sută.

Dacă Ministerul de Industrie va aproba avizul consiliului cartelurilor, preţurile vor fi reduse.

Deocamdată nu s'a luat încă nici o hotărâre.

Starea sănătăţii d-lui dr. Angelescu

Bucureşti 8.—Starea sănătăţii d-lui dr. C. Angelescu ministrul educaţiei naţionale, este staţionară. Maladia îşi urmează evoluţia normală.

Bolnavul este ţinut sub permanentă observaţie medicală şi zilnic i se fac radiografii.

D. ministru dr. Angelescu mai are nevoie încă de repauz şi de tratament.

Inaintările în armată

Bucureşti 8. — Mişcarea în înaltele comandamente, începând cu brigada, nu se va face decât după manevrele regale.

Tot atunci se va complecta şi comanda corpului II armată, care astăzi este deţinută de d. general Mihăilescu, comandantul diviziei a patra.

In ce priveşte înaintările obişnuite în armată, ele se vor face în cursul acestei luni şi vor cuprinde grade inferioare şi superioare până la colonel.

Mutările din armată sunt aproape terminate.

Tabelele respective au fost întocmite de către direcţia personalului şi ele urmează a fi semnate de d. general adjutant Ilasievici, ministrul apărăriii naţionale, după care se va întocmi decretul, care va fi prezentat M. S. Regelui spre semnare.

Banditii continuă să terorizeze pe d. ing. Haberman

Bucureşti 8 — Banditii care l-au atacat ieri lângă Otopeni pe d. ing. Haberman, directorul societăţii de automobile „Ciclop", l-au chemat astă noapte din nou la telefon, reproşându-i că nu s'a ţinut de cuvânt şi a înştiinţat poliţia.

Banditii l-au ameninţat că va avea de suferit urmări.

Poliţia a intensificat măsurile de pază în jurul locuinţei inginerului Haberman.

Cercetările în jurul focului din Str. Palat

D. procuror Costinescu a dat delegaţie biroului judiciar al chesturii să îndeplinească unele lucrări în legătură cu incendiul de Luni dimineaţă din str. Palat 15.

D. Solomon Klamer proprietarul imobilui distrus de foc, a fost invitat azi dimineaţă la chestură, unde d. D. Agapi, titularul poliţiei judiciare i-a luat o amănunţită declaraţie în legăută cu provenienţa focului.

Cercetările vor continua.

Sinuciderea unui funcţionar

Bucureşti 8. — O impresionantă sinucidere s'a întâmplat aseară în Capitală.

D. Florea Niculescu, grefier la tribunalul militar, fiind părăsit de soţia lui, a venit aseară în str. Rahovei în faţa casei unde locueşte dânsa şi şi-a tras un glonte de revolver în tâmplă.

Sinucigaşul a murit pe loc.

Informaţiuni

Cine câştigă banul muncind
Cine nu are bani de aruncat
Cine preţueşte economia
Cumpără eftin la „SOCEC"
Cărţi şi rechizite şcolare.

x D. Prof. Dan Bădăreu, roagă pe d-nii membri din Comitetul U. O. R. să se întrunească cu d-sa la Primărie, astăzi Mercuri 8 Sept. ora 18. La ordinea zilei fiind: Congresul general al Uniunei, care va avea loc la Iaşi, în zilele de 12, 13, 14 Septembrie.

x **Tenul iritat de vânt şi soare** se înfrumuseţează repede şi admirabil întrebuinţând **Crema Miraculoasă** preparatul Laboratorului Dr. A. Ratianu Iaşi, str. Cuza Vodă 83.

Această minunată cremă albeşte şi catifelează pielea, distrugând petele şi coşurile depe obraz. Se trimite contra ramburs ori unde se cere.

INSTIINTARE

Următor adresei primite din partea Comunităţei Izraelite din localitate, se aduce la cunoştinţa părinţilor copiilor că înscrierile la

Şcoala „JUNIMEA" No. 2 din str. Palat

pentru anul şcolar 1937-38, se fac în fiecare zi de lucru, la cancelaria şcoalei, dela 9-12 a. m. şi 3-6 p. m.

Comitetul

DOCTOR
Iosif Goldenberg
Medic de Spital
Specialist în
BOLI DE PIELE, SIFILIS VENERICE
Strada Palat No. 2
(vis-a-vis de Palatul Administrativ)
Cons. 8-11 a. m. 3-8 dim.

PIERDUT Buletinul Biroului Populaţiei Iaşi pe numele de Siple Alexandru.

Acest buletin se declară nul.

CURE FORFETARE
la Karlsbad, Marienbad, Franzensbad, Pistyan, Joachimstal şi Bad Gleichenberg
cu întreţinerea completă, băi, masaj, medic, ape, taxe de cură, de muzică, de sezon, *cu plata în Lei la cursul Băncii Naţionale.*
Plecări individuale în orice zi. Inscrieri la
TURISMUL MONDIAL
Conducea: M. BARASCH şi I. BREBU Bucureşti, Calea Victoriei No. 60, Tel. 4.85.07, Str. Cobălcescu 46, Tel. 4.88.03.

Amatori fotografi
Developaţi, copiaţi, măriţi la
Weiss PIAŢA UNIRII

ORA 12

Pacea Europei în primejdie? Rusia nemulţumită de atitudinea Italiei

Berlin 8. — Din Moscova se anunţă că Rusia socoteşte nesatisfăcător răspunsul Italiei la nota guvernului sovietic.

Sovietele aduc acuzaţii Italiei în chestia mediteraniană

*

Presa berlineză comentând conflictul italo-rus, subliniază că pacea europeană e în primejdie.

Atitudinea Rusiei e o provocare la războiu

Consiliu de Miniştri la Londra

Londra 8.—Astăzi se va ţine un consiliu de miniştri, la care se va examina situaţia din Extremul-Orient, chestia palestiniană şi situaţia din Mediterana.

*

Din Shanghai se anunţă că trupele japoneze au înaintat până la părţile concesiunei internaţionale.

Lupte violente se dau şi în jurul Pekingului.

Ducele de Windsor se întoarce în Anglia

Viena 8.—Ducele de Windsor a părăsit Austria, plecând în Ungaria.

De acolo, ducele se va întoarce în Anglia, unde va sta până după sărbătorile Crăciunului.

Dl. Tătărescu interimar la externe

Bucureşti 8.— Dl. V. Antonescu a părăsit azi dimineaţă ţara plecând la Geneva.

Interimatul la externe va fi ţinut de dl. Tătărescu.

Un amiral englez în audienţă la M. S. Regele

Constanţa 8.—Crucişătorul englez „Despatch" a sosit azi dimineaţă în portul nostru.

Amiralul L. Wels a făcut o vizită în oraş.

Astăzi pleacă spre Bucureşti, iar mâine va fi primit în audienţă de Suveran.

Navigaţia stagnează din cauza „Submarinului misterios"

Constanţa 8.—Din cauza pânicei produse de submarinul misterios din Marea Neagra, stează activitatea în port.

N'au sosit decât două vase de comerţ, şi nu se face nici o încărcătură.

Descoperire lugubră în Bucegi

Sinaia 8. — Pe vârful Clăbucetul Taurului a fost găsit un cadavru, cu un revolver în mână.

După cât se pare, e vorba de un sinucigaş, care s'a împuşcat acum 6 săptămâni şi n'a fost descoperit până acum.

O nouă şi bogată
expoziţie permanentă
de: **perdele, cuverturi, feţe de mese**
din ponlace, fillet şi diferite combinaţii artistic lucrate de mână, prezintă Onor. clientelei sale
Mag. „LA GHEM"
Str. Ştefan cel Mare 2 (alături de Fraţii Hirschensohn)

STRANDUL IAŞILOR

TARIF

Intrare Generală--10 minutei canotaj	lei	5
Basin, plajă, garderobă, duşuri, aparate de gimnastică, etc. pentru copii, elevi şi studenţi cu legitimaţie	lei	15
Idem. pentru maturi	lei	20
Basin, plajă, etc. pentru copii, elevi şi studenţi cu legitimaţie, abonament cu 10 numere	lei	100
Idem, pentru maturi, abonament cu 10 numere	lei	150
Canotaj, 1—4 persoane, 1/2 oră	lei	20
Garanţie restituibilă lei 20		
Canotaj, 1—4 persoane, o oră	lei	30
Garanţie restituibilă lei 30		
Popicărie, pentru o echipă compusă din oricâte persoane, 1/2 oră	lei	30
Popicărie, idem pentru o oră	lei	50

Şeful echipei nu plăteşte intrare.

Timbrul aviaţiei de lei 1 la biletele pînă la lei 20 exclusiv şi de lei 2 la biletele de la lei 20 în sus, se plăteşte separat.

ANUL XXXIII No. 9129

ABONAMENTE:
Lei 350. . . . . pe un an
„ 180. . . . . „ 6 luni
„ 90. . . . . „ 3 luni
„ 35. . . . . „ 1 lună
„ 1500. . . Instituții publice

Atelierele tipografice „Opinia"
IAȘI STR. LAPUȘNEANU 37

1 LEU

OPINIA

Ziar popular cotidian

VINERI 10 SEPTEMBRIE 1937

TELEFOANE
Redacția . . . . No. 1298
Administrația . . . „ 1299
Serv. de noapte red. . „ 1436
„ admin. . . . „ 1567

Redacția și Administrația
IAȘI STR. LAPUȘNEANU 37
Director: C. R. GHIULEA

Primejdia permanentă

La congresul din Nürnberg, d. Hitler a accentuat cu satisfacție că în Germania nu mai există șomaj. Așa este, într'adevăr.

Însă fenomenul e general. A dispărut șomajul în Anglia, și în Franța, și în Italia. Același lucru și în Statele-Unite.

E un fenomen general, datorit uneia și aceleași cauze speciale. Anume : *înarmarea statelor.*

Pretutindeni șantierele navale, uzinele de materiale feroviare, fabricele de arme și muniții sînt într'o activitate înzecită. Această ramură industrială a înghițit masele de șomeri.

Situația aceasta va dăinui o bună bucată de vreme, până când Statele vor ajunge la saturație cu înarmările lor excesive. Atunci se va deschide o nouă perioadă de criză și din nou se va accentua șomajul.

In fața unei asemenea situații critice, conducătorii țărilor vor face o nouă sortare și vor găsi modalitatea de prelungire a activității fabricelor de arme și muniții, — sporind apărarea fiscală asupra populației.

Dar se va ajunge la un capăt. Criza socială se va ridica amenințătoare ; și pe de altă parte, armele vor fi pe cale să se învecheaască în depozite.

Ieșirea din impas nu va putea fi decît *războiul* **! E soluția tragică și inevitabilă a structurii economice în care ne aflăm.**

Dacă vroim o altă soartă pentru omenire, trebuește dată lumii o altă structură politico-economică.

C. R.

Vizita d-nei Roosevelt la Paris

Un eveniment modern al Parisului este vizita bătrânei doamne Roossvelt, mama d-lui președinte al Statelor-Unite.

D-na Rossvelt a venit să admire Expoziția internațională. Și guvernul francez i-a făcut o primire deosebit de afectuoasă.

In clișeu, masa oficială în onoarea distinsei femei americane. De la stânga la dreapta : d. Yvon Delbos ministrul francez de externe ; d-na Roosevelt (care are frumoasa vârstă de 83 ani) ; d. Georges Bonnet ministrul francez de finanțe ; și d-na Dora Forbes sora d-nei Roosevelt.

Elogii franceze
pentru cartea unei ieșence
Teza de doctorat a D-nei Mariana Istrati : „Victor Cherbuliez et le cosmopolitisme".

D-na *Mariana Istrati*, ieșancă, fica d-lui I. Mitru Inspector general școlar, a prezentat la Paris teza de doctorat asupra cosmopolitismului din scrierile lui Victor Cherbuliez. Această lucrare a stârnit în lumea oamenilor de litere ai Franței un interes deosebit, cu atât mai mult, cu cât scriitorul Cherbuliez fusese aproape uitat, așa cum s'a întâmplat și la noi cu atâția scriitori de valoare reală.

Intr'un articol din *„Le Temps"*, cunoscutul critic și academician Edmond Jaloux, pornind dela teza d-nei Mariana Istrati, face pe două coloane mari un adevarat studiu asupra scriitorului Cherbuliez. După ce analizează cele două concepții asupra izvorului de inspirație a scriitorului : pământul și lumea patriei lui sau lumea întreagă—cosmopolismul, conchide că astăzi Europa este gata să piardă foarte mult, retrangându-se din se în ce mai mult într'o concepție din care cosmpolitismul a fost izgonit și citează Ed. Jaloux printre adevarații cosmopoliți în concepția și scrierile lor pe Voltaire, J. J. Rousseau, Hamilton, Diderot, M-me de Staël, Benjamin Constant etc. etc. Toți aceștia, fac parte din numărul enciclopediștilor prin vocație, pasionații de to ce este ; de *„Universal"*.

După ce Jaloux face o amplă biografie a lui Cherbuliez, se oprește și-i analizează opera. după care închee :

„Incercarea D-nei Măriana Istrati ni-a îngăduit să recunoaștem tot ce datorăm lui Victor Cherbuliez și ioteligenții sale asupra Europei. Trebuie să se considere că fiecare din marile generații cosmopolite, a întovărășit o remaniere a așezărilor politice din secolul XIX-lea".

Am însemnat aici aceste rânduri, din interesul pe care mi l-a stârnit articolul marelui om de litere și critic-francez Edmond Jaloux, asupra lucrării unei ieșence.

GH. CHIRIȚESCU

Note

LINIE MODERNA...

Prietenul meu moștenise de la părinți, pe lângă un tic nervos al capului și dragostea vinului bun, o căsucioară bătrânească, cu ceardac roșcat și cu geamuri mioape, ca toate casele din vechime.

In odăile largi, cu miros de gutui și cu aromă de vechime, prietenul meu se simțea atât de bine încât n'ar fi schimbat casa lui nici cu cel mai semeț block-haus.

Era atâta răcoare vara și atâta căldură prietenească iarna în iatacul cu soba în formă de cămin ; așa de frumos urca iedera pe deregii ceardacului pentru a ascunde cuiburile rândunicilor din streașină și a face umbrar în zilele de arșiță...

Dar au trecut ani, lumea s'a modernizat și prietenul meu, săracul, s'a însurat.

Precum lesne e de închipuit, una din primele condițiuni puse de nevastă a fost și renovarea casei.

Nu putem sta dragă în cocioaba asta dela 48. Barem s'o modernizăm. S'o facem în stil de vilă. Uite, mâine chem arhitectul...

Și, în adevăr, a doua zi a venit arhitectul. După el antrepenorii, nisipul și varul.

N'au reparat temeliile, n'au întărit nici acoperișul. Au făcut din 4 camere 8 chilii de diferite forme geometrice, cu geamuri în formă de trapez, de trebue să arzi lumină și ziua în ameaza mare.

Ușile au fost transformate cubist, cu fel de fel de alămuri și bare în zig-zag. In locul ceardacului a apărut o verandă, pe care se adună apa de ploae ca într'un șirand.

Nucul bătrân din ogradă a fost doborât spre a face loc unor sărăcii de figuri geometrice, cu pretenții de răzoare.

Acoperișul casei a fost dat peste cap, spre a ridica un frontispiciu modern, cu geamuri rotunde, inutile dar... decorative.

In coasta clădirei a fost înfipt, ca o pană la pălărie, bățul pentru antena de radio, după care totul a fost stropit în diferite tonuri de verde, albastru, marou și alte culori de efect.

— O adevărată bijuterie, a exclamat arhitectul la darea pe seamă. Pare un bungalow din Los Angeles... Admirați ce linie modernă are via d-voastră !

Proprietarul deși n'a observat cât e de modernă linia, a constatat că în adevăr căsuța lui poate avea pretenții de vilă.

Când a fost la așezat interiorul însă a putut vedea cât de grozav i s'a modernizat casa.

Patul nu mai încape în dormitor ; biroul vechi nici nu intră pe ușă croită modernist, bună numai pentru persoanele de la 60 de kg. în jos. Garderoabele spătoase ca niște hamali au rămas în ogradă ; tablourile și covoarele nu mai au loc.

Cu două etajere și un bibelou s'au mobilat odăile ; pianul singur a umplut salonul atât de bine, că nu mai încape acolo nici o pisică.

Și în timp ce nevasta ciripește încântată de linia odăilor, bietul soț și-a cărat catrafusele într'o magazie veche pe care a mobilat-o în iatac bătrânesc.

Când se scoală cu picioarele cărcel de pe studio-ul îngust, hâit și scurt al nevestei, se duce să se întindă în voe pe canapeaua primitoare din magazie. Acolo primește dojana portretelor strămoșești, rămase fără loș în zugrăveala odăilor.

Și, din toată inima, îi dă dreptate servitoarei care drăcuește pe-afară că se sufocă în cuhnia ei și că nici nu are unde anina o frânghie pentru șlergare, așa de modernă s'a făcut casa asta !

AUREL LEON

CETIȚI IN PAG. IV-a ULTIMA ORA

Din toată lumea

Construcțiile

Când am scris în diverse rânduri că : „Bucureștiul e totul ; restul țării aproape nu contează",... unele ziare bucureștene și în special confratele „Epoca" a răspuns

Iată un nou fapt care dovedește că nu exagerăm de loc :

Statistica oficială arată că în anul 1936 s'a clădit în București de trei ori mai mult decât în tot restul țării. Și în general, construcțiile ridicate în Capitală în ultimii ani, înseamnă mult mai mult decât s'a construit în toată România Mare, în același interval de timp.

Asta înseamnă stagnarea și chiar ruina țării, în favoarea unui singur oraș !

Dispar șerpii din Japonia fiindcă-i mănâncă supușii Mikadoului !..

In Japonia e pe cale să dispară specia reptilelor. Dacă fenomenul acesta s'ar petrece în altă țară, lucrul n'ar prezinta cine știe ce gravitate. Insă trebuie să se știe că în împărăția soarelui, șerpii sunt considerați ca hrana cea mai căutată. Șarpele la cuptor e mâncarea după care se dau în vânt japonejii...

O statistică din Tokio arată că în capitala Japoniei se consumă zilnic aproape 1000 de șerpi ; iar resturile acestor reptile sunt sfărâmate și prefăcute într'o pulbere ce are o putere curativă.

Intreprinderea „Marea Casă a Șarpelui" situată în vecinătatea orașului Tokio vinde în medie 100.000 reptile pe an.

Și dacă supuși Mikadoului vor continuă să consume șerpi, peste șăptiva ani, nu va mai Japonia...

Record footbalistic

Pentru cititorii noștri sportivi înregistrăm recordul „goal"-urilor realizate într'un match de foot-ball disputat recent în orașul Santa-Fe din Argentina.

Echipa F. C. Colon juca într'un match serios pentru campionatul districtual.

Scorul în care F. C. Colon și-a învins adversarul constituie un extraordinar record în materia jocului cu balonul rotund : 68 la zero. Adică, aproape un „goal" la fiecare minut.

Se spune că cel mai mult a avut de furcă arbitrul jocului... ca să ție socoteală de punctele marcate!

Anglia se depopulează ?

In Anglia, natalitatea este într'o scădere alarmantă.

Profesorul Sir Leonard Hill arată că la 100 engleji, sînt astăzi 23 sub vrista de 15 ani ; și 12 care au trecut de 60 ani.

Față de descreșterea natalității, peste 30 ani proporția va fi de 10 sub 15 ani, și 24 peste 60 ani.

Iar peste 60 ani proporția va ajunge : 4 copii engleji sub 15 ani, și 45 bătrîni trecuți de 60 ani.

După socoteala d-lui Hill, ăzi a mișcării demografice, înseamnă că peste un veac, populația Angliei va fi redusă la...5 milioane locuitori !

Deaceia trebuesc luate măsuri urgente pentru sporirea natalității.

Probabil însă că d. Hill cam exagerează, cum deseori obișnuesc savanții.

Cinematograf ca la... teatru !

Cinematograful „Paramount" secția Paris a introdus o inovație interesantă în spectacolele sale.

După cum se știe, publicul care asistă la scenele depe ecran, deși e pasionat de intriga și întâmplările filmului, nu are posibilitate să strige „bis" spre a vedea din nou scenele mai palpitante.

Iată însă, că cinematogrul de care vorbim mai sus, a rezolvat această problemă. Dacă spectatorii bat din palme în timpul reprezentației și cer repetarea unei scene, lucrul acesta se face întocmai după dorința publicului.

Fiindcă patronul cinematografului „Paramount" are un principiu foarte sănătos, înțelege să facă orice, numai bani să iasă.

Actualități economice

13 miliarde lei
excedentul balanței noastre comerciale
de EMIL KAISER

La finele lunii August a. c. un excedent de nouă miliarde. Având în vedere că, în ultimile patru luni ale anului se fac exporturile masive, putem evalua cifra exportului la sfîrșitul anului acesta la 36 miliarde lei.

In același interval, luând în considerație supra cotele pe trimestrul III, importul va fi circa Lei 18 miliarde, iar plățile statului se vor încheia cu circa Lei cinci miliarde (plățile externe).

Rezultă deci un excedent al balanței comerciale de lei 13 miliarde, în valută forte.

Obișnuiți cu balanțe deficitare, guvernanții noștri au de rezolvat astăzi o problemă nouă și ginga șă : *Intrebuințarea cu cât mai folos a excedentului.*

De altfel această chestiune formează de multă vreme obiectul de preocupare a delegației economice a guvernului.

După denunțarea convențiilor de clearing și întocmirea noulor acorduri comerciale, Banca Națională a avizat apropiata deblocare a creanțelor din străinătate. S'a pus atunci pentru prima oară în discuțiune problema devizelor libere și forte.

Sub imperiul regimului de clearing exportatorii valorificele lor. Astăzi Banca Națională va fi obligată să plătească imediat contravaloarea devizelor libere ale exportatorilor, pentru că altfel produce perturbări în buna funcționare a producției industriale, care pot avea consecințe grave asupra întregii economii a țării.

Se pune întrebarea dacă, la baza emisiunei actuale, Bancanatul poate plăti exportatorilor 13 miliarde, fără dificultăți ? Sau este nevoie de o nouă emisiune ; și atunci cum se va face acoperirea ? După câte știm, o acoperire în devize nu este posibilă, pentru că legea cere aur efectiv. Atunci ?

Iată de ce spuneam mai sus, că problema întrebuințării excedentului pune pe tapet chestiuni noui și delicate cari trebuesc rezolvate în cadrul celei mai desăvârșite prudențe.

Informațiuni

Industria petrolului.—Statul va controla efectiv industria petrolului. Se pune în discuțiunea delegațiunei economice a guvernului, chestiunea constituirei unei regii mixte cu un capital inițial de 600 milioane lei. Cercurile compen-

(Continuarea în pagina 2-a)

Prin cimitirele noastre

Lucruri de descurcat

de arhimandritul SCRIBAN

Umblând cineva prin cimitire, descopere o mulțime de lucruri pe care de aiurea nu le-ai afla. Pe mine slujba mă duce des prin cimitirile din București. Deși ele nu sunt prea vechi, tot descoperi într'insele unele lucruri care te pun pe gânduri.

Umblând prin cimitiru Belu, am dat de un mormânt cu slove vechi, pe care scrie *Dimitrie Raletu*, mort în 1856.

Dimitrie Raletu ?... Dar eu cunosc numele acesta,... încă de mult, de copil. In casa noastră, se alla tabloul cu comitetul unirii dela 1856 din Ieș. Știu că în mijloc era strămoșul meu, erhiereul Neofit Scriban (pe atunci arhimandrit). Dar în fruntea boierilor venia tocmai Dimitrie Ralet (nu Raletu). Să fie acesta cel care zace îngropat la Belu în București ?

Unii mi-au spus că este și la București o familie cu același nume, deci că ar fi alții. Dar este prea mare potrivire cu unele date, dintre cel dela București și cel dela Ieș, dacă vor fi fiind două persoane. In adevăr, îl cheamă pe amândoi Dimitrie și amândoi mor în aceiași vreme. La amândoi li se zice *Raletu*. Căci deși pe tabloul de care am pomenit scrie Ralet, dar în alte locuri am găsit numai *Raletu*.

La moartea lui Dimitrie Raletu, cel dela Ieș, a vorbit Neofit Scriban. Cuvântarea de atunci se găsește în colecțiunea lui de cuvântări, tipărită în București la 1868. Ea a fost rostită la 1 Noemvrie 1858, dar nu spune unde. Pe cât se pare însă, a fost rostită în Ieș.

La pomenirea de un an a răposatului, a rostit a doua cuvântare, în biserica Sf. Spiridon din Ieș. Se găsește tot acolo. Aceasta și mai mult ne dă a înțelege că înmormântarea trebuie să fie făcut în Ieș, fiindcă pomenirile acestea de obicei se fac la locul unde omul a fost îngropat.

Atunci ar urma că Dimitrie Raletu dela București este altul.

Poate că ieșenii știu mai mult decât mine în privința aceasta. Mormântul lui D. Raletu o fi pe undeva prin Ieș. Oricum, eu tot am să descurc întrebarea asta, fiindcă, dela păr. Marin Tacian dela biserica Albă din București, am aflat că, în acest oraș, se află urmașii celui cu mormântul dela Bellu și că Sf. Sa slujește parastasele familiei. Voi găsi odată pe cei din familie și aflu.

Fără îndoială, se mai poate alla și pe altă cale ; căutarea istoriei familiilor boierești. Ori pe o cale însă ori pe alta, se va putea descurca și această întrebare, față de mormântul dela București.

Tot la Belu, se mai află un mormânt mai nou : al unui locotenent căzut în războiul de la 1878. Il chema *Băjescu-Oardă*. A căzut în luptele de la Lom-Palanca, la sfârșitul lui Fevruarie 1878. Erau tocmai cele din urmă lupte. A murit în spitalul de acolo.

Se vede că mai are rude, că mormântul nu se vede părăsit.

Dar cine o fi fost acesta ?

Lângă el, un mormânt rusesc, al unuia care a murit tot atunci. Dar aceasta e părăsit de tot. Până mai acum vreo 2 ani, crucea era în picioare. Acum a căzut.

Jalnic mormânt, fiind atât de părăsit !

Oare n'or fi fost la 1877-78 societăți pentru îngrijirea mormintelor, cum avea acum ? Ar trebui să se ție de ele tot cei de azi.

Alte morminte sunt bine îngrijite, dar nu este un cuvânt care să spuie că cutare e mort al războiului. De pildă, acum câțiva ani, am fost la Mânăstirea *Agafton* de lângă Botoșani. In cimitir, iată o peatră cu arătarea că acolo zace Locotenentul *Lemnea*.

De când nu mai auzisem de numele lui ! Dar îl țineam minte, că-l citisem în *Istoria războiului* dela 1877 de Colonelul *Văcărescu*.

Aici zace Locotenentul Lemnea ! mi-am zis. M'am gândit că e o duioasă descoperire. Știam că a căzut în luptele după căderea Griviței, la începutul lui Septemvrie ori Octomvrie 1877.

Dar dacă acolo nu se spune nimic că e eel căzut în război, de unde să știe altă lume ce mort prețios e acela ?

Dacă însă ar sta cineva cu tot dinadinsul să culeagă, câte amănunte de preț ar găsi prin cimitire !

Unele orașe ar putea să-și facă socoteli despre morții lor care zac prin alte orașe. Așa mă gândesc eu, de câte ori văd în București, tot la Balu, mormântul lui *A. D. Xenopol*.

Nu vor fi mulți împrăștiați pe aiurea, dar fără îndoială că tot sunt.

ARHIM. SCRIBAN

Liceul teoretic și Liceul Comercial de băeți

„M. Kogălniceanu" din Iași

Școli cu drept de publicitate — Strada C: A. Roseti 4

Examenul de admitere în clasa I-a de liceu a început la 2 Septembrie.

Elevii vor prezenta la înscriere: 1) Actul de naștere. 2) Certificatul de absolvire a cursului primar. 3) Certificatul de naționalitate și 4) Buletinul de vaccinare.

Pentru toate clasele de liceu și comerț, cursurile încep în ziua de 8 Septemb.

Examenul de admitere în clasa 5-a la liceul Comercial se va ține în ziua de 5 Septembrie 1937. La acest examen pot fi înscriși elevii absolvenți ai cursului inferior de liceu, a 4 clase de Școală Normală, de seminar teologic sau de orice altă școală echivalentă. — La toate clasele de liceu și comerț sunt locuri disponibile. Inscrierile se fac zilnic între orele 8—1 a. m. și 3—7 p. m.

LICEUL ORTODOX DE FETE

Școală cu drept de publicitate

— Iași, Str. Lascar Catargi 46 —

Telefon 1215

Liceu complect (internat, semi-internat, externat)

Secție științifică și literară.

TAXE MODERATE

Pentru fiicele de funcționari plata în rate lunare.

Inscrierile zilnic între 11—1 și 4—6. Examenele de admitere, pentru cl. I la 2 Septembrie, pentru cl. V-a la 6 Septembrie.

Elevele care au depus acest examen la Stat și n'au loc se pot înscrie aici.

Prospect gratuit la cerere.

Inceperea cursurilor la 9 Septembrie.

Nevralgii dureri de CAP

Testa

DE AVUT PRETUTINDENI

Azi la Sidoli

3 grandioase premiere intr'un program cu adevărat formidabil

Un duios poem de dragoste

FLACARA VERDE

cu ERROL FLYN

„Flacăra Verde" este o premieră asupra căreia criticii cinematografici s'au pronunțat cu elogii.

Al doilea film

Peștera Piraților

cu MAY ROBSON și copilul minune SYBIL JASON

Complectare: Jurnal Românesc și Silly Simphonie colorat

Formidabil sacrificiu

LUNA EFTINA

la mag. de încălțăminte

Quadrat

Iași, Ștefan cel Mare 15

Adevărate prețuri populare

Pantofi gimnastică	Lei 75
Ghete p. școlari	„ 195
Pantofi de saten	„ 195
„ de box	„ 245
„ de antilopă	„ 325
„ bărbătești	„ 345

De vânzare

O CASĂ cu venit bun în condiții extrem de avantajoase.

O PIANINĂ nouă de concert în perfectă stare, marcă cunoscută.

A se adresa d-nei S. Michelsohn str. I. C Brătianu 199.

DE INCHIRIAT în plin centru apartament compus din: trei, camere, parchet, sobă teracotă, odaie cu baie, bucătărie, atenanse. Liber la 26 Octombrie.

A se adresa Weissman Str. Căpitan-Păun 16 între orele 11—12 a. m. și 5—6 d. m. când se pot vizita.

DE VÂNZARE în condițiuni avantajoase, imobilul situat în str. Apeduc Nr. 23, având tot confortul, cu grădină de flori și pomi fructiferi, fiind aproape de Piața Halei și centrul orașului.

DE INCHIRIAT apartament modern, parter înalt, construcție 1935, cartier sănătos: antreu, 3 camere, bae instalată bucătărie, cameră servitori, spălătorie, beciu pentru lemne, terasă, parchete, teracote, obloane rulante, prețul 36.000. Vizitați Sărărie 54 bis.

VITICULTOR cu școală și cu practică se caută. A se adresa în str. Vasile Conta No 30.

Secretul femeilor frumoase? *Crema Khasya!*

Depozit: Farmacia Pollak

Str. Ștefan cel Mare. Telefon 235

DOCTOR

C. STIRAT

Asistent Universitar și Medic Secundar al Clinicii Medicale

CONSULTA ZILNIC 2—5

BOLI INTERNE

(inimă, plămâni, ficat, stomah etc.)

Str. Sărărie 81

Doctor

Alex. Terkatin

fost asistent în clinicele Prof. Neumann din Viena

BOLI ȘI OPERAȚIUNI DE NAS, GAT ȘI URECHI

ELECTROTERAPIE

Cons. 3—7 p. m.

Str. Cuza Vodă 12

Telefon 2266

Dr. S. Streiff

Fost Asistent la Viena și Berlin

MEDIC DE SPITAL

Specialist în

Genito-Urinare

(Rinichi, Beșică, Prostată, Venerice, Sifilis)

Cisto-uretroscopie, Diatermie

Analize microscopice

Cons. 3-8 p. m.

Str. Anast. Panu 7

(lângă Școala Steaua)

DOCTORUL

R. DAMSKER

Medic de Spital

Str. Ghica Vodă No. 32

între 7-9 și 3-6

MEDICINA INTERNA

Boli de inimă—plămâni—rinichi

Telefon 2221

TYP

Cel mai sigur purgativ

Primăria Municipiului Iași

PUBLICAȚIE

Se aduce la cunoștința celor interesați, că în ziua de 16 Septembrie 1937 ora 11 a. m. se va ține la această Primărie din str. Alexandri 14, licitație publică pentru vânzarea următoarelor parcele:

No. 13 bis din regiunea Nicolina Noak în suprafață de 450 m. p., licitația incepând dela de la 12 lei m. p.

No. 2 parcela No. 43 din regiunea Șapte Oameni în suprafață de 437 m. p., licitația va începe dela 20 lei m. p.

Licitațiile se vor ține în conformitate cu art. 88—110 incl. din L. C. P. cu art. 31—53 din Regulamentul O. C. L. și normele generale pentru ținerea licitațiilor publice, publicate în M. O. No. 127 din 4 iunie 1931.

Garanția este de 5% din valoarea sumei oferite.

p. Primar, P. Stanciu

Secretar g-ral, Dragan

Școala de surori infirmiere, asistente sociale și supraveghetoare de spital a așezămintelor Sf. Spiridon din Iași

ANUNCIU

La 20 Septembrie a. c. se va ține la Școala de Surori Infirmiere și Supraveghetoare de spital a Sf. Spiridon din Iași, examen de admitere pentru ocuparea a 20 locuri de bursiere interne, vacante în anul I al școalei.

Candidatele vor înainta cererile însoțite de următoarele acte:

1) Actul de naștere prin care să se dovedească vârsta admisibilă de minimum 18 ani

2) Un certificat eliberat de comuna de origină prin care să se dovedească cetățenia română și religia creștină.

3) Certificat școlar prin care să se dovedească absolvirea cel puțin a cursului inferior de liceu sau școală normală, ori a unei școli secundare echivalente.

4) Certificat prin care să se dovedească starea de sănătate și lipsa de infirmități incompatibile cu meseria de soră infirmieră, eliberat de un medic al Statului, sau al unei Instituții publice.

5) Certificat de bună purtare eliberat de comuna de origină.

6) Certificat de moralitate eliberat de preotul parohiei unde a domiciliat candidata în ultimul an.

7) Consimțământul scris, legalizat al părinților sau tutorilor legali, pentru minori (după model).

Pe lângă condițiunile de mai sus candidatele sunt supuse la un examen de admitere care constă din probe scrise și orale la: Limba Română, Istoria și Geografia patriei, Aritmetica și Științele Naturale (noțiuni generale).

Sunt dispensate de examen absolventele de liceu și școală normală.

Elevele bursiere interne primesc în timpul cursurilor și stagiului toată întreținerea gratuită (locuință, hrană, iluminat, încălzit, spălat, etc.); ele sunt scutite de orice alte taxe școlare sau de internat afară de taxele pentru uniforme, cărți, etc.

Școala fiind recunoscută de Ministerul Sănătății și Ocrotirilor Sociale (decizia No. 31517 | 937), *absolventele școalei se bucură de drepturi egale cu a celorlalte școli similare de surori de caritate din țară: cele cari se disting în timpul cursurilor și stagiului sunt imediat angajate ca Infirmiere titulare în clinicile, spitalele și laboratoriile pendinte de Epitropia Sf. Spiridon-Iași.*

Depunerea actelor și a taxei de înscriere (200 lei), se va face până în ziua de 19 Sept. crt., ora 13.

Orice alte informațiuni se pot cere de la Direcțiunea Școalei: Așezămintele Epitropiei Sf. Spiridon, str. I. C. Brătianu, Iași.

Halimà ceferistă

sau povestea unui bilet cu viză greșită

In apus, marile întreprinderi comerciale au ca deviză o formulă în totul mulțumitoare pentru clienți și care sună cam în felul următor: *clienții au întotdeauna dreptate; patronul magazinului niciodată.*

La căile ferate române—întreprindere de comerț prin excelență—principiile sunt inverse: *călătorii n'au niciodată dreptate; C. F. R.-ul întotdeauna.*

Supunem atenției domnului general Mihai Ionescu, omul faptelor, următorul exemplu edificator.

Am plecat din Iași spre Pucioasa cu trenul personal No. 6064 care are legătură cu rapidul No. 52.

Personalul sosește la Pașcani la ora 10 și 3 minute și rapidul la 10 și cinci minute.

Scoțând la casa de bilete tichetul de rapid, domnul casier din motive pe care nu le cunosc. mi-a vizat biletul pe *verso*, de întreruperea călătoriei.

In tren, conductorul m'a informat că din pricina neglijenței casierului, voiu avea dificultăți la întoarcere și m'a sfătuit să păstrez tichetul de rapid și biletul de accelerat pentru a dovedi că *în fapt* nu mi-am întrerupt călătoria.

In gara Pucioasa, domnii de la C. F. R. au fost de un formalism demn de epoca romanilor.

In zadar le-am dovedit că nu am întrerupt călătoria, că rapidul 52 e *primul* tren care trece prin Pașcani după sosirea personalului de Iași, că deci n'am stat în Pașcani decât 9 minute.

In zadar am încercat să le dovedesc că atât litera cât și economia regulamentului au fost respectate și că neglijența unui funcționar al c. f. r.-ului nu-mi poate produce mie—călător, prejudicii.

„Reclamă, domnule, dar cu biletul acesta nu te poți întorce", îmi spuse funcționarul, parafrazând celebra axiomă italiană: *Paga e poi parla* (plătește și apoi reclamă).

De plătit, am plătit.

De reclamat, am reclamat.

Ce se face însă, călătorul care nu are a plăti din nou biletul *pe care nu trebue* să-l plătească ?!

De ce rigorismul acesta inutil și... tembel?

De ce sunt tratați călătorii ca niște bieți petiționari din îndepărtatele meleaguri ale țării în fața unei somptuoase uși ministeriale?

De ce biletul este considerat ca un obiect sacrosanat și nu ca un obiect care se vinde și se cumpără?

Am putea lua exemplu de la vecinii noștri, iugoslavii, cari n'au trenuri aerodinamice, dar au mai multă înțelegere pentru călător. Dar despre aceasta voiu reveni.

Avocat Milton Lehrer

Informațiuni

x **Dr. Ștefănescu Adrian** reintorcându-se în localitate, și-a reluat consultațiile pentru boale interne și nervoase, în str. I. G. Duca 16. Tel. 2269.

x *Dl. docent dr. Hurmuzache* intorcându-se în localitate și-a reluat consultațiile în cabinetul d-sale din str. Sft. Athanase No. 1.

x Dl. **Dr. Gh. Costin** reintorcânda-se în localitate, a reluat consultațiile în cabinetul d-sale din str. Petru Rareș 9.

x **Dl. General Dr. Sava-Goiu**, intorcându-se în localitate își reia ocupațiile. Consultații pentru boalele de ochi. *2—4 p. m.* Str. Vasile Conta No. 30.

x La „MUȚU" Lăpușneanu 6 găsiți: grătar bun, pescărie și un Cotnărel „primissima". Incercați.

x Asociația Culturală a Femeilor Evree anunță că, înscrierile la „Gan Ieladim" grădina de copii, au loc zilnic începând de la 8 Sept. între orele 10-12 a. m. în localul Cultura str. Mârzescu 26.

Comitetul

DURERI DE CAP,

ORICÂT DE CHINUITOARE, ORICÂT DE GRELE ALUNGĂ IMEDIAT

NOVAL

Antinevralgic cu efect sigur și nevătămător.

Cereți la farmacii cutii originale

LICEUL INTERNAT IAȘI

Publicație

La 24 Septembrie 1937, ora 5 după masă, se va ține în localul Liceului Internat Iași, în conformitate cu L. C. P. licitație publică pentru aprovizionarea cu: păcură pentru calorifer, coloniale, pâine, carne, grâu sau făină de grâu, precum și arendarea bufetului pe exercițiul anului școlar 1937—1938.

In caz când această licitație nu va fi satisfăcătoare, se va ține a doua licitație la 29 Septembrie 1937 ora 5 după masă tot în localul Liceului Internat din Iași.

Caetul de sarcini se poate vedea la cancelaria liceului.

Director, T. A. BĂDĂRĂU

Ciclism

Pentru cursa Iași-Roman-Iași

orașele P.-Iloaei și Tg.-Frumos au fixat câte 1000 lei premii

După cum am anunțat marea probă ciclistă de 170 kilometri, se va alerga pe distanța Iași-Roman și retur, Duminică 19 Septembrie.

Autoritățile orașelor de pe traseul cursei, acordă organizatorilor cel mai larg concurs posibil.

Astfel, primul care a răspuns la apelul societății „Lică Hausner", a fost d-nii Z. Buchman, în numele primăriei P.-Iloaie, care a pus la dispoziție 1000 lei, ce se va împărți primilor trei concurenți sosiți la P.-Iloaie.

Apoi d. Râuureanu în numele primăriei Tg.-Frumos, a acordat, deasemenea 1000 lei pentru primii trei sosiți, la Tg.-Frumos.

Pe de altă parte organizatorii au fost înștiințați de d' avocat Moisini ajutor de primar din Roman, și totodată un bine cunoscut sportiv, că se fac pregătiri speciale pentru o cât mai bună primire a concurenților cicliști, la Roman.

*

Pentru Duminică 12 Septembrie conducerea clubului „Lică Hausner" a hotărât să se alerge o cursă pe distanța Iași—P.-Iloaie și retur, în total 44 de kilometri.

Plecarea dela startul din Piața-Unirii se va da ora 7 dimineața, iar sosirea se va înregistra la Fundația Ferdinand.

Se vor acorda trei premii. Inscrieri și informațiuni se pot lua dela magazinul „Leonida".

V. L.

13 MILIARDE LEI

excedentul balanței noastre comerciale

(Continuare din pagina 1-a)

tinte pun inițiativa în legătură cu intenția Ministerului Aerului de a-și asigura o producție constantă pentru nevoile aviației. Credem că chestiunea debușeurilor externe este complicată ca statul să se decidă a valorifica în alt mod redevențile sale.

*

Tractoare agricole.—Printr'un jurnal al Consiliului de miniștri, s'a aprobat importul unui nou lot de tractoare agricole.

Firmele Lanz, Hanomag-Diesel și Cartepillar au primit comenzi pentru 207 bucăți.

*

Curse aviatice București-Roma.-In urma asentimentului Jugo-Slaviei, cursele avioanelor italiene „Ala-Litoria" vor începe curând.

Traseul stabilit este: București-Belgrad-Venezia-Roma.

Cursele vor fi de trei ori pe săptămâna cu avioanele italiene și trei ori pe săptămână cu avioanele „Lares".

Pasagerii vor fi automat asigurați la Soc. Adriatica, pentru riscurile de accidente.

Nesiguranța navigației.—Din cauza nesiguranței navigațiunei pe Marea Neagră și Mediterana, bursa de asigurări maritime „Lloyd's London", are greutăți la plasarea riscurilor. Cota primelor și navlurile înregistrează urcări mari. Dacă conferința mediteraneană nu va găsi soluția nimerită, se prevăd mari dificultăți pentru exportul nostru.

*

Circulare comerciale c. f. r.—Sindicatele agenților comerciali, vor face intervențiuni pe lângă Regia C. F. R. să introducă circulare-comerciale în felul circularelor-turism, cu o rază de minimum 300 km.

Prin înființarea acestor circulare, s-ar da posibilitatea comercianților să viziteze sursele de aprovizionare din țară.

*

Piața fierului este neschimbată. Prețurile sunt ferme. Uzinele de laminat nu pot satisface comenzile firmelor din țară. Se observă pretutindeni o complectă stagnare în lucrările de construcțiuni, din cauza lipsei fierului-beton. Prețurile au ajuns la lei 13,80-14.

Fierul-cerc înregistrează deasemeni urcări mari. Suntem în plin sezon de valorificare a vinurilor și lipsa acestui fier necesar butoilor este mult resimțit.

Producția uneltelor agricole, sporită în ultimele luni cu circa 90 la sută față de anul trecut, a fost complect absorbită. Uneltele de mână sunt mult cerute. Se prevăd urcări noui de prețuri.

EMKA

Pentru un aspect cât mai atrăgător al Iașului

în timpul Lunii Moldovei

Câteva propuneri practice

Primarul Iașului d. O. Racoviță s'a dovedit în multe ocazii un priceput și îndrăzneț inovator.

In special în ceiace privește expoziția din dealul Copoului, creiată în totul după planurile și îndemnurile d-sale, d. Racoviță și-a afirmat calitățile și o dragoste deosebită pentru orașul pe care-l gospodărește.

Cunoscând această bunăvoință a primarului pentru Iași, ne permitem să-i prezentăm câte-va propuneri, cari ar trebui puse în aplicare în timpul Lunei Moldovei.

Există în orașul nostru o serie de monumente istorice —adevărate comori de artă.

Ar fi potrivit ca în timpul cât va ține Luna Moldovei,—când sperăm că Iașul va fi vizitat de numeroși cetățeni din restul țării—aceste monumente, cum ar fi de exemplu biserica Trei Erarhi, Golia, Mitropolia, Cetățuia, Palatul de justiție, etc. să fie iluminate seara cu reflectoare.

Deasemeni mai propunem să se organizeze excursiuni cu mașini în jurul Iașului, pentruca provincialii să poată cunoaște minunatele noastre împrejurimi.

Mai propunem d-lui primar să stimuleze comercianții ieșeni, organizând un concurs de vitrine, oferind premii magazinelor cari vor aranja cele mai frumoase vitrine în timpul Lunei Moldovei.

Totodată ar trebui să fie redus tariful luminei electrice pentru comercianți, spre a li se da posibilitate să lumineze cât mai mult vitrinele și magazinele în timpul Lunei Moldovei.

Iașul trebue să se prezinte neapărat într'o față frumoasă.

Z. DESSMOND

Pregătirea premilitară

Se aduce la cunoștința tinerilor premilitari ai subcentrelor municipale și școlare, aparținând de acest Subinspectorat, că ședințele de pregătire premilitară au început de Duminică, 5 Septembrie a. c. —ora 7—pentru subcentrele municipale; și încep de Duminică 12 Septembrie a. c. —ora 7—pentru subcentrele școlare.

In perioada lunilor de toamnă până la 1 Noembrie a. c. ședințele subcentrelor școlare vor acea loc Duminică dimineața.

Subcentrele universitare și „amânații pentru studii", încep la data de 3 Octombrie a. c.

Tinerii „dispensați pentru greutăți familiare" și „condiționai", de către Consiliul de Recrutare al clasei 1938, cari până în prezent nu s'au prezentat pentru înscriere la prepregătirea premilitară,—se vor prezenta la sediul Subinspectoratului—strada Cuza Vodă, de urgență, pentru a fi înscriși și repartizați la subcentre.

Acei, cari nu se prezintă până la data de 15 Septemcrie a, c.—vor pierde drepturile dd dispensă militară.

Subinspectoratul P. P. Municipiului Iași

INFORMAȚII

x La sanatoriul Bârnova se ridică acum alte două construcții importante: o biserică, ctitorie a familiei Savin; și o uzină electrică cu patru motoare a 60 cai putere.

x **Refacerea străzii Smârdan.** — E vorba ca încă în toamna aceasta să înceapă refacerea pavajului în str. Smârdan—deși lucrările de canalizare încă n'au fost complect terminate.

In acest scop primăria a și început să depue materialul neeesar refacerii...

După cât ni se spune, lucrările de refacere și canalizare vor merge concomitent și accelerat, în așa fel ca până la venirea iernei str. Smârdan să fie complect terminată.

x Uzina de electricitate a hotărât să instaleze un transformator electric la întretăerea străzilor Bucșinescu — Elena Doamna.

Informații

x **Școala din Miroslava.**—La școala de agricultură gr. I. „Principesa Olga M. Sturdza" din com. Miroslava jud. Iași, sunt vacante 25 locuri de bursieri și 5 solvenți în cl. I-a și 10 locuri de bursieri și 2 solvenți în cl. II-a.

In clasa I-a se primesc absolvenții a 4 clase primare în vârstă de 13 ani; iar în clasa II-a absolvenții a 7 clase primare sau a 2 clase secundare.

Examenul de admitere se ține în ziua de 23 Septembrie a. c.

x D. Iancu Schneider președintele Soc. Caritas-Humanitas, a prezentat primăriei o cerere prin care solicită ca societatea să fie scutită de dări comunale.

Primăria urmează să avizeze.

„Chino-vinul Dr. Ratianu" vin tonic cu China, Cola, Guarana, Gențană și Glicerofosfat de Calciu, întărește organismul, dându-i vigoare. Se recomandă cu mare succes convalescenților și anemicilor, mărindu-le pofta de mâncare. Depozit: Farmacia [illegible] Ratianu str. Cuza Vodă No. [illegible]

Dl. ministru Iamandi
nu vede un motiv plauzibil pentru retragerea guvernului
Deci ar fi posibilă prelungirea guvernării liberale
Solemnitatea de la Cotnari. Declarațiile d-lor miniștri Iamandi și Negură

Intr'un cadru deosebit de înălțător s'a desfășurat ieri la Cotnari solemnitatea punerii pietrii fundamentale a pivniței —model de acolo.

Festivitatea a fost onorată cu prezența d-lor miniștri Victor Iamandi și Mihai Negură.

Oficiul de gazdă l-a îndeplinit cu agreabilă ospitalitate moldovenească d-na și dl. Iacovache și d-na și dl. I. Axinte.

Au lipsit I. P. S. Mitropoliți Nicodem și Visarion, care în ultimul moment au trimis o telegramă că nu pot participa la solemnitate și urează spor la muncă.

După ce s'a luat o gustare la dl. Iacovache, asistența s'a dus la șantierul de lucrări al pivniței, unde s'a pus piatra fundamentală.

S'a oficiat o slujbă religioasă de către un numeros sobor de preoți, în cap cu păr. protopop Ioan Ionescu, Gh. Niculea și Ghimpu, sfințindu-se cu aghiazmă locul, iar d-nii miniștrii Iamandi și Negură au zidit documentul fundamental.

Cuvîntările

Apoi a luat cuvântul păr. protopop Ionescu, care în cuvinte bine simțite a arătat rolul însemnat al bisericii în viața economică a țării.

Dl. prefect Th. Zippa spune că în patru ani de guvernare liberală, s'au făcut treburi de mare însemnătate în legătură cu viața culturală și spirituală a poporului. Azi asistăm la un însemnat act de ordin economic.

Dl. I. Axinte fost prefect vorbește în numele podgorenilor dela Cotnari și aduce elogii d-lor miniștri Victor Iamandi și Mihai Negură, foști colegi de școală cu d-sa, care se interesează de ridicarea celei mai însemnate regiuni viticole din țară: Cotnarul.

Mai vorbește dl. *Teodorescu* președintele Sindicatului viticol din Iași, după care ia cuvântul d. ministru Negură.

Cuvântarea d-lui ministru Negură

Ministrul cooperației spune că s'a purces la o operă frumoasă care înseamnă totodată o afirmare a vredniciei moldovenești pe tărâm economic.

In înfăptuirea aceasta, am toată încrederea guvernului și sprijinul neprecupețit al d-lui Victor Iamandi.

Lucrări în genul celei dela Cotnari s'au început și în alte părți ale țării, dar sincer mărturisesc că acest edificiu întrece în măreție pe toate.

Vom lucra în așa fel, ca la începutul lunii Octombre să avem cheia pivniței.

Masa sub cerul liber

A urmat apoi o masă copioasă, sub cerul liber stropită din belșug cu vin de Cotnari servită cu multă gingășie de domnișoarele Iacovachi care au întreținut alături de d-ra Constantinescu buna dispoziție a întregii asistențe.

Primul toast l-a rostit dl. ministru Iamandi pentru M. S. Regele.

Elogierea Iașului

Apoi a vorbit dl. deputat D. Răutu (Botoșani).

D-sa aduce salutul organizației botoșănene.

D. Răutu spune că din această solemnitate s'a desprins însuflețirea caldă moldovenească, pe care de atâtea ori au încercat unii s'o înăbușe. Acțiunea acelora însă a fost și riscată și necontrolată, fiindcă n'au cunoscut sufletul moldovenesc.

S'a încercat să se deplaseze în altă parte centrul de cultură de la Iași. A fost e mare greșală.

Dar în ciuda tuturor acțiunilor, focarul de cultură și însuflețire moldovenească a rămas tot la Iași.

Tot ce s'a lucrat și s'a înfăptuit pe orce tărâm, dela Iași a purces.

Deci, o acțiune moldovenească fără participarea ieșenilor nu se poate concepe.

Discursul d-lui ministru Victor Iamandi

La urmă ia cuvântul d. ministru Victor Iamandi.

— A trebuit să vie la ministerul Cooperației (spune ministrul Iașului), un om ridicat ca și mine din mijlocul poporului, ca să inaugureze o nouă eră în viața economică a țării.

In timpul celor patru ani de guvernare, dl. Mihai Negură s'a evidențiat ca un element de mare valoare.

Intre 1910-1914 cooperația era în floare, ca apoi—în 1933 —să ajungă într'o formă dezastruoasă.

A trebuit să vină în fruntea Cooperației Mihai Negură ca s'o salveze.

Totdeauna când am purces la opere constructive, ne-am gîndit la o bază temeinică a lor: credința poporului.

Aceasta este credința ortodoxă.

Poporul, pătruns adânc de credință, a stat veșnic stavilă tulburărilor vremelnice. Azi, când tineretul își caută rostul în viață, și când unii competitori de situații prin violență vor să le câștige, noi căutăm să le potolim și să le canalizăm pe linia adevărului și a înfăptuirilor concrete. Aproapele nostru este acela care muncește cinstit în țara aceasta. Nu trebue să uităm că sântem un popor unitar; și nu trebue să ne temem că cele 15 milioane de români ar putea fi stânjeniți de cele 4 milioane de minoritari pe cari împrejurările vremii i-au adus aici.

In țară trebue să domine pacea, ordinea și dragostea, căci numai astfel este garantat progresul.

In încheere, d. ministru Iamandi spune că regiunea Cotnari—pentru a prospera—trebue să rămână în afara luptelor politice, și în acest scop d-sa propune ca la Cotnar, pentru alegerile ce vor avea loc în curând, să se depună o singură listă.

Apoi d. ministru Iamandi mulțumește d-lui ministru Negură pentru opera începută la Cotnari.

Alte cuvântări

Mai vorbește în chip impresionant d. primar O. Racoviță; apoi păr. Niculea, păr. Iosif Țincoca, păr. Ghemu, av. Cudelcu d-na Charlotte Constantinescu, după care a luat cuvântul d-l ministru Negură, mulțumind ministrului Iașului, pentru caldele d-sale cuvinte.

Donații

La urmă d. ministru Iamandi a anunțat că a donat 20 mii lei pentru biserică și 20 mii lei pentru un cămin cultural din Cotnari.

Cu acest prilej, s'a făcut primirea d-lui I. Axinte, în cadrele organizației liberale locale.

D. ministru Iamandi a arătat personalitatea d-lui Axinte, spunând că atunci când l-a văzut în mijlocul cuziștilor, a fost nedumerit.

Locul d-lui Axinte nu era acolo. Locul era în partidele de ordine și de înfăptuiri concrete.

*

Dela Cotnari am culeș și alte ecouri printre care și o interesantă declarație a d-lui Dinu Răutu, în legătură cu frământările din organizația de Botoșani.

Aceste ecouri le vom însemna în numărul de mâine.

GRIGORE SPIRU

x **Siropul Iodotanic Dr. Ratianu** aprobat de Consiliu Sanitar Superior, se recomandă cu mare succes copiilor lymfatici, anemici, scrofuloși și rachitici pentru purificarea și regenerarea sângelui, înlocuind Untura de Pește. Nu produce iodism. De pozit Farmacia Dr. Ratianu, str. Cuza Vodă 83.

Trebue să aveți siguranța purității!

Pasta de dinți „NIVEA" menține dinții perfect albi, fiind totodată bactericidă, absolut pură și cu un gust plăcut. Copiii i-și spală dinții cu ea dimineața și seara cu cea mai mare bucurie. Și pasta de dinți „NIVEA" este așa de eftină!

Tubul mare costă numai 24.— Lei

Olimpiada balcanică

Ziua II-a

La probele desfășurate în ziua doua a Balcaniadei, România a recoltat un succes frumos.

La cursa de 200 m. primul s'a clasat românul Iordache, urmat de Chiriachides (Grecia).

Cursa de 10.000 m. p'at a revenit lui Dinu Cristea, urmat de Kiriachides.

La 1500 m. plat, primul s'a clasat jugoslavul Gorsek; la aruncarea cu discul, grecul Sylas; la 400 m. garduri, grecul Mantikas; la aruncarea ciocanului, grecul Demetropulos; iar la săritura în înălțime, grecul Pantazia.

Ștafeta pe 1500 m. a revenit echipei României.

In clasamentul general conduce Grecia cu 74 puncte, urmată de România cu 56 puncte, Jugoslavia, Turcia și Bulgaria.

Cronica Sporturilor

„Macaby - Hacoah", a învins „Ateneul Tătărași" cu 3-2 (1-1)

Eri s'a disputat la parcul sportiv, primul joc în cadrul diviziei naționale C. Macaby — a dispus cu greu de „Ateneu" care a prezentat o formație întărită.

Macabiștii au jucat frumos, dar n'au putut materializa dominarea teritorială. Linia de halfi, extrem de slabă, a influențat atacul macabist. Punctele au fost înscrise de Vinogradschy (în propria-i poartă), Perlitz și Bodig, pentru Macaby; și Georgeseu pentru „Ateneu".

Dela Macaby s'a remarcat, fundașul Iulius Goldstein. A arbitrat dl. Bude.

*

In urma propunerei „Ligei de Est" Comisia campionatului diviziei C" a încadrat pe Macaby-Cernăuți, în campionatul diviziei C., seria B. Macaby-Cernăuți—va susține primul joc oficial contra „Muncitorilor".

*

In aceiași ședință, Macaby-Bălți, organizatoarea jocului cu „Ateneul Tătărași" pentru insuficientă de pază, a fost amendată cu 1500 lei. Deasemenea jucătorii Gleizer Monia și Sioma, au fost suspendați. Jucătorul Cosma, dela Ateneu, a fost suspendat pe 15 zile.

*

Victoria c. f. r., își va face debutul la Iași, Duminica aceasta, când vor întâlni pe Mihai-Viteazu-Chișinău.

*

Dl. Tony Irimescu, va arbitra Matchul Macaby-Iași — contra Macaby-Bălți. S. M

Dezvăluiri care arată că a fi pitar la Iași e o afacere bună

Intr'o recentă consfătuire a Frontului democratic al organizațiilor profesionale, ținută la locuința d-lui senator Alfons Herovanu, s'a discutat printre alte chestiuni, și aceia a înființării unei brutării-cooperative care să deservească populația ieșană cu o pâne de calitate mai superioară și cu un preț mai redus decât la celelalte brutării.

Cu prilejul discuțiilor făcute în jurul acestei chestiuni, maiștrii brutari cari fac parte din frontul democratic au prezentat unele calcule interesante din care se poate vedea situația „bieților" brutari cari de ani de zile pierd la pâne și totuș se mențin strălucit.

S'a arătat astfel că dintr'un sac de făină ieșă 140 de pâini; iar acolo unde pânea se face în greutate ceva mai mică (și asta se întâmplă aproape pretutindeni) ieșă dintr'un sac 160 de pâini — ceiace ar însemna la prețul de azi al pâinei un câștig de 370 lei la fiecare sac de făină.

Și sunt brutării cari pun în fabricație zilnic peste 20 saci de făină; iar cheltuelile maxime ar fi—socotind exagerat 3 mii lei pe zi...

Să calculeze și cetitorii și să vadă cât sunt de compătimit „sărmanii" pitari.

Z. DESSM.

Liceul de fete al Profesorilor Asociați

„M. Kogălniceanu"

— Școală cu drept de publicitate —

Iași Str. Căpitan Păun No. 6

Inscrierile continuă a se face în fiecare zi de la 9-12 și 4-6.

Se mai pot inscrie în cl. I-a ca și în cl. V-a elevele care au dat examen de admitere la școlile statului și n'au avut locuri.

Sunt locuri libere și la celelalte clase.

Taxele moderate.

Se pot plati în rate lunare.

Inceperea cursurilor ca la școlile statului.

STRANDUL IAȘILOR

TARIF

Intrare Generală—10 minutei canotaj	lei 5
Basin, plajă, garderobă, dușuri, aparate de gimnastică, etc. pentru copii, elevi și studenți cu legitimație	lei 15
Idem. pentru maturi	lei 20
Basin, plajă, etc. pentru copii, elevi și studenți cu legitimație, abonament cu 10 numere	lei 100
Idem, pentru maturi, abonament cu 10 numere	lei 150
Canotaj, 1—4 persoane, 1/2 oră	lei 20
Garanție restituibilă lei 20	
Canotaj, 1—4 persoane, o oră	lei 30
Garanție restituibilă lei 30	
Popicărie, pentru o echipă compusă din oricâte persoane, 1/2 oră	lei 30
Popicărie, idem pentru o oră	lei 50

Șeful echipei nu plătește intrare.

Timbrul aviației de lei 1 la biletele pînă la lei 20 exclusiv și de lei 2 la biletele de la lei 20 în sus, se plătește separat.

Strandul este deschis de la ora 7 dimineața până după miezul nopței.

ADMINISTRAȚIA

Dl. ministru Iamandi prevede posibilitatea ca guvernarea liberală să continue

Intr'o discuție pe care a avut-o cu demnitarii ieșeni, d. ministru Iamandi a declarat între altele:

Continuarea guvernării este o calamitate pentru noi, din punctul de vedere al partidului,—dar o necesitate pentru țară.

Situația politică actuală este de așa natură încât se poate să fim la începutul unei noi etape de guvernare; sau vom mai sta la putere un an sau doi.

In orce caz, pentru partidul liberal, plecarea va fi un triumf și tot în triumf vom reveni.

Partidul țărănesc, așa cum se prezintă azi, n'are posibilitate să urmeze la o eventuala succesiune; iar noi nu avem motive de plecare.

D. MINISTRU IAMANDI

Un nou voiaj al M. S. Regelui?

Printre altele d. ministru Iamandi a anunțat că foruri e competinte sânt mulțumite de opera înfăptuită de guvernul liberal.

Dl. Tătărescu a căpătat un nou mandat de încredere și în curând încrederea aceasta va fi dovedită de un eveniment principal: un nou voiaj al Suveranului în streinătate cu rezultate la fel de strălucite ca și cel precedent.

Recepția din casele d-lui I. Axinte

Dl. Axinte s'a înscris în partidul liberal

In casele d-nei și d-lui I. Axinte a avut loc o recepție la care au luat parte demnitarii Iașului, în frunte cu miniștrii.

GRATIS un flacon de apă pentru față „HUDNUT" oferă parfumeria „VENUS" STR. CUZA VODĂ la fiecare cutie de pudră HUDNUT

Vizitați depozitul de fier vechi

Paul Avram

STR. SOCOLA 5 — Telefon 2244 — care cumpără și vinde orice fel de fier, fontă, metale vechi, etc. — Asortiment permanent în această specialitate —

Muzicantul din PETERSBURG

După opera nemuritoare a lui DOSTOEVSKY :=

Film realizat în Rusia sovietică vorbit rusește.

Janet Gaynor

LORETTA JOUNG

Constance Bennett

SIMONE SIMON

4 stele într'un singur film

Femei în dragoste

de Luni 13 Sept. la

SCALA

CURE FORFETARE

la Karlsbad, Marienbad, Franzensbad, Pistyan, Joachimstal și Bad Gleichenberg

cu întreținerea completă, băi, masaj, medic, ape, taxe de cură, de muzică, de sezon, *cu plata în Lei la cursul Băncii Naționale.*

Plecări individuale în orice zi. Inscrieri la

TURISMUL MONDIAL

Conducerea: M. BARASCH și I. BREBU București, Calea Victoriei No. 60, Tel. 4.85.07, Str. Cobălcescu 46, Tel. 4.88.03.

ULTIMA ORA

Intr'o consfătuire ministerială
se va fixa noua campanie de lucru

Bucureşti 9. — După terminarea inspecţiilor administrative ale membrilor guvernului în ţară, d. prim ministru Tătărescu va prezida o importantă consfătuire ministerială.

D. Tătărescu va aduce la cunoştinţă nouile măsuri ale guvernului pentru continuarea campaniei de lucru.

Totodată se va fixa şi ordinea de zi a consiliului de miniştri care se va întruni săptămâna viitoare.

Prelungirea măsurilor excepţionale

Ziarul „Curentul" anunţă că în consfătuirea ministerială de săptămâna aceasta se va redacta şi jurnalul consiliului de miniştri pentru prelungirea măsurilor excepţionale (starea de asediu şi cenzura) cu încă şase luni.

Pregătirea alegerilor

Bucureşti 9.—Ultimul consiliu de miniştri a luat hotărârea ca membrii guvernului să facă inspecţii „de specialitate" în ţară, cercetând felul cum se desfăşoară aplicarea activităţii de resort în diferite regiuni.

Inspecţiile, începute în parte, se vor intensifica spre sfârşitul acestei săptămâni, când cel puţin doi miniştri, — d-nii Mircea Cancicov şi Richard Franasovici,—le vor întreprinde în regiunile cari le-au fost hotărâte.

Cu acest prilej, miniştrii vor da instrucţiuni asupra propagandei electorale în vederea apropiatelor alegeri parlamentare.

D. deputat Ianculescu la liberali

Bucureşti 9.—Am anunţat ieri demisia d-lui deputat Ianculescu din partidul naţional-creştin şi trecerea d-sale la liberali.

Comitetul judeţean al organizaţiei liberale de Romanaţi a fost convocat spre a-l alege pe d. Iancu'escu vice preşedinte în locul d-lui Eugen Titeanu.

La Averescani

Bucureşti 9.—Comitetul de direcţie a partidului poporului se va întruni imediat după întoarcerea d-lui mareşal Averescu din străinătate.

Comitetul va face un examen al situaţiei politice, d mareşal Averescu fiind hotărât ca partidul să se pregătească pentru alegerile generale.

Fratele preşedintelui Franţei
împuşcat la o vânătoare

Paris 9.— Fratele preşedintelui Lebrun a fost ieri victima unei impresionante nenorociri la o vânătoare din Lorena.

Fratele preşedintelui a fost împuşcat din greşală de un camarad de vânătoare.

In stare gravă a fost transportat la spital.

30.000 lei uitaţi într'o cafenea
Suma a fost ocrotită de un chelner cinstit

La cafeneaua „Traian" din Piaţa Unirii s'a întâmplat ieri următorul caz.

Un negustor făcuse o plată însemnată unui alt comerciant şi cu această ocazie a binevoit să... uite pe masă un teanc de bancnote de 30.000 lei.

După plecarea negustorului, chelnerul Leon, unul dintre cei mai vechi oameni din serviciul cafenelei „Traian" curăţind masa a găsit teancul cu bani.

Chelnerul a depus banii la cassă.

Apoi s'a întors în grabă şi un gustorul care a întrebat dacă s'a găsit suma uitată de el.

La allarea vestei că banii au fost găsiţi, comerciantul a avut un acces de...galanterie şi a oferit chelnerului suma de...100 lei.

Chelnerul însă a refuzat.

ITALIA CERE
ca, la conferinţa Mediteraniană
să fie invitate Polonia şi Portugalia
Rusia îşi menţine acuzaţiile împotriva Italiei

Paris 9.— Guvernul italian n'a răspuns până aseară la invitaţia de a participa la conferinţa mediteraniană.

Răspunsul va fi dat astăzi.

In unele cercuri diplomatice impresia generală era pesimistă.

Se crede că Franţa şi Anglia nu sunt dispuse să discute incidentul ruso-italian.

Mai le puteri sunt hotărâte să propună o procedură simplă, clară şi rapidă în vederea măsurilor de siguranţă în Mediterana.

Condiţiile Italiei

Roma 9.—Agenţia Stefani transmite următoarea notă a redactorului său diplomatic:

Aşa după cum s'a confirmat, guvernul italian luase atitudine favorabilă propunerei de reuniune a conferinţei mediteraneene, dar gestul provocator al Uniunei Sovietelor, categoric respins de Italia, a creiat o situaţie nouă.

In cercurile oficioase din Roma se socoteşte oportun ca la discuţia chestiunilor care vor fi tratate la conferinţă, să ia parte şi alte state, între care Polonia şi Portugalia.

Aceste discuţii se vor putea desfăşura în sânul comitetului de neintervenţie dela Londra, în care Italia este dispusă să-şi continue colaborarea.

Rusia îşi menţine acuzaţiile

Paris 9.—Ziarul „Le Populaire" anunţă să submarinele „misterioase" din Mediterana ar fi două submarine italiene, de tipul „Archimede".

sul Italiei la primul demers al Sovietelor este considerat la Moscova ca nesatisfăcător şi că guvernul sovietic, menţinându-şi acuzaţiile, rămâne pe poziţiile sale.

O nouă notă a Rusiei
Moscova consideră nesatisfăcător răspunsul Italiei

Moscova 9. — Guvernul sovietic a însărcinat pe ambasadorul sovietic dela Roma să declare că consideră nesatisfăcător răspunsul italian la nota sovietică şi că menţine acuzaţiile.

Roma 9.—Însărcinatul cu afaceri al Sovietelor a remis astăzi la ora 10 contelui Ciano o nouă notă din partea guvernului sovietic.

Nota declară că răspun-

Iahtul regal „Luceafărul"
a pornit spre ţară

Bucureşti 9.—In ziua de 2 Septembrie a sosit la Glascow echipagul românesc al iachtului „Luceafărul" cumpărat de Suveran.

Echipagiul se compune din comandorul Roşcanu, căpitanul Bănică, trei locotenenţi şi personalul de serviciu.

A avut loc solemnitatea arborării pavilionului românesc după care iachtul a părăsit portul Glascow, îndreptându-se spre Alger unde va rămâne câteva zile.

Nu s'a fixat încă data sosirii în ţară.

Îndrăzneţ atac banditesc
la conacul unui general

R.-Vâlcea 9. — D. General Constantin Alexandrescu se repauza de câtva timp în comuna „Regele Carol" din jud. Vâlcea.

Zilele acestea d-sa a primit prin mandat poştal suma de 47.000 lei.

Ieri noapte şase bandiţi mascaţi şi înarmaţi, care ştiau de primirea banilor, au atacat locuinţa generalului, furând suma de 47 000 lei şi bijuterii în valoare de 200.000 lei.

O agitată urmărire
pe strada Lipscani

Bucureşti 9 — O urmărire plină de peripeţii a avut loc astă noapte în str. Lipscani.

Un evadat dela Doftana, anume Ludvig Schultzer, s'a introdus în magazinul d-lui Jean Dumitrescu din str. Lipscani No. 86 şi după ce a furat o cantitate de marfă, a ieşit prin acoperişul casei.

Întâmplător trecea pe acolo comisarul Măgureanu care s'a pus în urmărirea hoţului.

Pe acoperişe a avut loc o luptă violentă, după care evadatul a fost prins.

El are de executat o pedeapsă de cinci ani închisoare.

Două noui submarine româneşti

Bucureşti 9.— Din cercurile autorizate se anunţă că marina noastră de razboiu va fi în curând înzestrată cu două noui submarine, ce se lucrează în şantierele italiene.

Încheierea incendiului
din strada Palat

Poliţia continuă cercetările în cazul incendiului din str. Palat 15.

Dl. Solomon Klamer, proprietarul imobilului care a fost distrus de foc, este la dispoziţia poliţiei.

Azi dimineaţă, d. Gr. Botez, directorul chesturii, a luat un nou interogator d-lui Klamer.

Până în prezent nu s'a putut stabili cu preciziune provenienţa focului.

Ancheta va continua.

Furt de bijuterii

Bucureşti 9.—Un îndrăzneţ furt de bijuterii s'a comis ieri la locuinţa d-nei Margareta Bastachi din str. Andrei Mureşanu 2.

In lipsa d-nei de acasă, hoţii s'au introdus în casă şi au furat bijuterii de mare valoare între care şi două pandantive de platină de mare valoare.

Accident în Păcurari

Un accident s'a întâmplat la bariera Păcurari.

Femeea Elena Nastase din Ceplenita (Iaşi) venea în localitate cu un camion.

La bariera Păcurarilor dânsa şi-a pierdut echilibrul şi a căzut din maşină.

A fost internată în spitalul Sf. Spiridon.

Comisia I-a cercetează.

La Buhuşi, merii au înflorit a doua oară

Buhuşi, 9.—Timpul se menţine frumos şi în unele grădini, merii au înflorit pentru a doua oară.

După spusele bătrânilor, acest fenomen, care nu s'a mai produs de mulţi ani, prevesteşte o toamnă lungă.

INFORMAŢIUNI

x Pentru astăzi dimineaţă, ora 10, a fost convocat consiliul de administraţie al Camerei de Comerţ.

Sunt de discutat diferite chestiuni ce interesează păstura negustorească.

x D-na Natalia Vlădoianu din str. general Berthelot a scos în vânzare moşia Vârful Câmpului din Dorohoi, proprietatea Alexandrina Rosetti, pentru neplata sumei de 1 milion 200.000 lei.

x Aseară s'a întors în localitate dl. dr. Bulău, inspector general sanitar, venind din jud. Neamţ unde a inspectat circumscripţiile.

Mâine d-sa va pleca la Roman, unde va ţine o conferinţă cu medicii din judeţ.

x Fabrica de bere Luther a cerut Tribunalului scoaterea în vânzare a imobilului d-nei Roza Steinberg din str. Lascăr Catargi 40 pentru neplata sumei de 284.000 lei.

Dl. M. Dut a solicitat scoaterea în vânzare a imobilului din Golăeşti proprietatea I. Colibă pentru 80.400 lei.

x Preotul Lazăr V. din Bărnova a făcut apel la Tribunalul local contra proceselor-verbale ce i-a încheiat un controlor financiar, pe care a fost amendat pentru că nu a declarat veniturile profesionale pe 1936 şi 1937.

STOMAC DERANJAT ?
luaţi îndată
PILULE de SLĂNIC

CINEMA SCALA
Lei 12 parter lei 7 balcon
Astăzi şi în zilele următoare
Sâmbătă şi Duminică matineu la ora 10 cu preţuri reduse
3 filme 3
reeditarea filmelor celebre cu
Marlene Dietrich
— în —
DESONORATA
(SPIOANA X 27)
Al doilea film
SYLVIA SIDNEY
în rolul legendarei japoneze
M-me Butterfly
precum şi filmul cântat (cântecele tuturor naţiunilor)
Toată lumea cântă
Jurnalul PARAMOUNT şi COMPLECTARE
VENIŢI LA SCALA unde veţi vedea cel mai mare program ce l'aţi văzut vreodată.

VIZITAŢI:
EXPOZIŢIA Internaţională din
PARIS
Coasta de Azur
Nissa
Monte Carlo
Roma
Florenţa
Milano
Veneţia
Lido
Ultimele Inscrieri pentru
16 Sept. -- 6 Oct.
Excursie de primul rang
Tren simplon cl. II
Inscrieri la:
Turismul Mondial
Conducere: M. Barasch şi I. Brebu, Bucureşti, Calea Victoriei 60, Tel. 4.85.07
Iaşi: Biroul Ing. Lemel. str. Lăpuşneanu 20 Tel 1120

ORA 12

Conflict între Dr. Schacht şi guvernul Reichului

Berlin 9. — Aseară a circulat svonul că d. dr. Schacht, conducătorul finanţelor germane, va demisiona din guvern în urma unui articol, apărut în revista sa „Deutscher Volkswirthaft".

In acest articol se critică actualul regim economic din Germania, prevăzându-se un dezastru financiar.

Se crede însă că d-rul Schaht va rămâne mai departe la conducerea Băncii Reichului.

Vizita d-lui dr. Schacht la Bucureşti

Bucureşti 9. — In curând va sosi la Bucureşt dl. dr. Schacht, guvernatorul Băncii Germaniei, spre a întoarce vizita făcută de dl. Mitiţă Constantinescu la Berlin.

D. dr. Schacht va semna nouile acorduri financiare cu Germania.

Întrevedere Tătărescu-Inculeţ

Bucureşti 9.—Dl. I. Inculeţ, care s'a întors dela Iaşi va avea astăzi o întrevedere cu dl. prim-ministru G. Tătărescu

Dl. Inculeţ îl va pune în curent pe primul ministru cu cele constatate în inspecţiile din Basarabia.

Sinuciderea unui şomer

Bucureşti 9.—O impresionantă dramă din mizerie s'a înregistrat azi dimineaţă în str. Mecet 31.

Contabilul Henrich Sertea care era de doi ani şomeur, a consumat o cantitate de otravă.

Starea lui e gravă.

D. Argetoianu îşi scrie memoriile!

Bucureşti 9.—D. C. Argetoianu, şeful partidului agrar, s'a retras la moşia sa dela Brăiasta, unde îşi continuă redactarea memoriilor începute în primăvară.

Deocamdată dl. Argetoianu nu desfăşoară nici o activitate politică.

Controlul impunerilor fiscale

Bucureşti 9-- De la ministerul de finanţe se anunţă că, după inspecţiile la administraţiile financiare din Cluj şi Oradia, va continua verificarea lucrărilor la Iaşi Cernăuţi şi Chişinău.

Sunt indicii că la Iaşi se va face o nouă impunere a unor întreprinderi impuse prea puţin.

Scandal cu căsătoria Gretei Garbo

Philadelphia 9.—Un scandal a isbucnit cu prilejul sosirei în oraş a actriţei Greta Garbo, care urma să se căsătorească cu dirijorul Sokovschi, de la Filarmonică.

Autorităţile cu constatat însă că Greta Garbo n'a divorţat încă de primul ei soţ, regisorul Max Stiller,—deci nu se poate căsători.

ROBE pentru d-nii magistraţi execută mag. EDUARD
Iaşi, Piaţa Unirii Telefon 2254

TÂNĂR scriere frumoasă, caută post casier, încasator sau alt post de încredere. Garanţie morală, eventual şi materială. La ziar sub I. G.

DOCTOR
SOLO SCHREIFEL
Specialist în Boli de piele Venerice, syfilis
Diagnostic precoce al sifilisului prin examenul ultra-microscopic
DIATHERMIE
Raze Ultra-Violete
Consultaţi şi tratamente
7—10 dim. şi 2—9 seara
Str. Anastasie Panu 70
(vis-a-vis de Palatul Administrativ)

Dr. M. Avram
Medic de Spital
Consultă şi operează
Boli Chirurgicale, Boli de femei, Mamoş
Consult. 3—7 p. m.
str. I. C. Brătianu 120
(Etaj)
(vis-a-vis de farm. Racovitză)
Telefon 1250

DOCTOR
Corneliu Stoian
Genito-urinare, sifilis, venerice
Consultaţii 6—8
strada I. C. Brătianu 58

Citiţi „OPINIA"

ANUL XXXIII No. 9130

ABONAMENTE:
Lei 350. . . . . pe un an
„ 180. . . . . „ 6 luni
„ 90. . . . . „ 3 luni
„ 35. . . . . „ 1 lună
„ 1500. . . Instituții publice

Atelierele tipografice „Opinia"
IAȘI STR. LAPUȘNEANU 37

OPINIA

Ziar popular cotidian

SAMBATA 11 SEPTEMBRIE 1937

TELEFOANE
Redacția . . . . . No. 1298
Administrația . . . . . „ 1299
Serv. de noapte red. . . „ 1436
„ admin. . . . . „ 1567

Redacția și Administrația
IAȘI STR. LĂPUȘNEANU 37
Director: C. R. GHIULEA

TOȚI IEȘENII AU DATORIA
SA SPRIJINE ACȚIUNEA OFICIALA
PENTRU REUȘITA LUNII MOLDOVEI

Toată lumea e de **acord** că, nu numai parcul dela Copou dar și tot Iașul, dela un capăt la altul, trebuie neapărat să aibă o înfățișare cât mai atrăgătoare, măcar în intervalul cât va dura expoziția „Lunei Moldovei".

In vederea realizării acestui deziderat s'au sugerat d-lui primar al Municipiului și d-lui comisar general al expoziției, diferite idei; li s'au făcut și se vor mai face desigur fel de fel de propuneri interesante—de care sperăm că vor căuta să țină seamă.

Nu e însă suficient ca cei care îndrumează destinele expoxiției să-și facă—numai ei—datoria. E nevoie de concursul cât mai larg al tuturor ace'ora care doresc sincer deplina reușită a inițiativei; adică e nevoie de concursul tuturor ieșenilor.

Să ne închipuim bunăoară că toate străzile Iașului sunt măturate de trei ori pe zi. Ei bine, poți să le mături de zece ori pe zi și tot n'o să fie curate, dacă ieșenii n'or să se lase de primitivul obiceiu de a arunca gunoaiele pe stradă și de a vărsa apă murdară pe trotuare.

Să ne mai închipuim că din ordinul d-lui primar, toate dărâmăturile vor fi acoperite cu scânduri. Nu credeți oare că Iașul tot își va păstra aspectul rural, dacă proprietarii nu vor văruì măcar fațadele caselor și nu-și vor vopsi gardurile și porțile?

Se cuvine ca în tot timpul cât va dura expoziția „Lunei Moldovei", ieșenii să ție minte că au tot atâtea îndatoriri, cât și drepturi, îndatoriri lesne de executat dacă există bunăvoință.

Pentru moment ne vom mărgini de a le înșira doar; îndatorirea de a-și ține curat curtea, casa și porțiunea corespunzătoare a trotuarului; de a fi civilizați, delicați unii cu alții și toți cu vizitatorii orașului; *de a contribui fiecare cu munca și cu priceperea sa, la reușita expoziție.* I. L. BASARABEANU

Preocupări îngrijorătoare

Toate statele se înarmează cu febrilitate, în timp ce conflictele internaționale se agravează, deschizând perspective foarte sumbre.

La Berlin, ca și în restul Germaniei, a început să se distribue populației măști contra gazelor (cum se vede în clișeu). Germanii se pregătesc pentru orice eventualitate, —eventualitate, care cu drept cuvânt, trebue să ne îngrijoreze.

Tolușì țărăniștii
își păstrează optimismul
Cum se explică rezerva d-lui Mihalache· Schimbarea de guvern în toamna aceasta?

Declarațiile despre situația politică, pe care d. ministru Victor Iamandi le-a făcut la Cotnari, concordă în totul cu declarațiile făcute recent de d. Inculeț la Chișinău. Anume: — Nici o formație politică nu-i pregătită pentru succesiune. Partidul țărănist, în situația lui actuală, are multe piedici în față. Deci este posibil și chiar probabil că guvernarea liberală va fi prelungită.

Și în timp ce se pronunță asemenea cuvinte ministeriale, conducătorii țărăniști se mențin într'o rezervă neobișnuită.

Unii i terpretează această rezervă ca o îresemnare a d-lui Mihalache și deci, indirect, o confirmare că liberalii rămân la putere.

*

In realitate, țărăniștii privesc lucrurile în alt mod.

Ei subliniază că miniștrii liberali nu afirmă categoric prelungirea guvernării, ci vorbesc numai de „posibilități" și „probabilități". Nu-i nimic *sigur.*

Iar rezerva d-lui Mihalache și a celorlalți conducători țărăniști' își are rostul ei. Anume, d. Mihalache se obține dela oric agitație publică, pentrucă deține asigurări categorice cum că în Noembrie se va produce schimbarea de regim. Cât despre succesiune, ea este rezervată țărăniștilor. Poate cu unele colaborări, însă cu preponderanța partidului țărănist.

Așa privesc țărăniștii situația. Rămâne să vedem dacă cursul evenimentelor li va da dreptate.

REP.

Din toată lumea

Germania cere colonii !...

Discursul recent rostit de d. Adolf Hitler la congresul din Nuernberg, este, în momentul de față, cel mai pasionant subiect de discuție în cercurile politice internaționale.

Proclamația Fuehrerului german în ce privește problema colonilor, a stârnit cum era și firesc, preocuparea celorlalte puteri.

„In economia noastră—a spus d. Hitler,—există doar o singură problemă, care fără întrerupere ne însoțește de ani de zile cele mai grave îngrijorări: este problema dificultăților aprovizionării noastre cu produse alimentare. Spațiul vital al Germaniei lipsit de colonii, este prea mic pentru a garanta o hrană durabilă pentru poporul nostru. Iată deci revendicarea unui domeniu colonial aparținând Reichului este justificată".

Se vede clar deci, că Reichul—întocmai ca și Japonia,—are nevoie de expansiune teritorială. Adică de colonii.

Și cum acestea nu s'ar putea așa lesne obține pe cale pașnică, ne putem închipui unde vom ajunge într'un viitor nu prea îndepărtat.

§§

Forlificații franceze

La granița de est a Franțe s'au construit fortărețe puternice, menite a li pavăză în eventualitatea unui atac din partea Germaniei.

Aceste fortărețe sunt de dimensiuni colosale. S'au construit galerii la 350 metri adâncime.

Două căi ferate și o șosea subterane, pe care un camion poate manevra în voie, la intervale regulate, porți de 3 metri grosime și care rezistă suflătorului oxidric; două ascensoare lunecând în puțuri de 175 metri. Și o cazarmă subterană capabilă să adăpostească o divizie; o gară cu cheiuri imense, biurouri, magazii etc.

Dar nici Germania nu s'a lăsat mai prejos și a construit fortificații la fel de puternice spre granița Franței...

§§

Un proces de divorț destul de încâlcit...

...se judecă actualmente la un Tribunal din capitala Angliei.

Este vorba de Mrs. Mary Reginald, o cunoscută doamnă din buna societate londoneză, care a cerut să fie despărțită de soțul ei, deoarece acesta este de o gelozie nemaipomenită.

„Pune servitorii să mă supravegheze—a explicat ea judecătorului; Nu am voie să merg singură pe stradă sau să intru într'un magazin după cumpărături.

Mi-a interzis chiar să mă duc la...înmormântarea mamei mele. Cum îmi este interzis să mă duc la cinematograf, mi-am cumpărat o colecție de 2345 fotografii ale artiștilor. Soțul meu însă a început să fie gelos și pe aceste fotografii.

Intr'o bună zi, le-a aruncat pe toate în foc. Numai pot trăi cu un astfel de bărbat"—, a terminat d-na Mary.

Mister John Reginald, chemat să dee socoteală în fața Tribunalului, s'a arătat nedumerit de învinuirile ce i se aduc:

—„Nu este adevărat că sunt un bărbat gelos. E drept că o urmăream pe nevasta mea, însă aceasta era o atenție deosebită din parte-mi, deoarece trebuie să știți că soția mea este... cleptomană.

Fotografiile pe care le-am ars au fost furate dintr'un magazin"...

Cine are deci dreptate? Soțul sau nevasta?

Asta se va vedea în curând, după ce un medic psihiatru își va da părerea...

§§

...la mânăstire...

S'a întâmplat de multe ori ca femei celebre (actrițe, scriitoare, etc.) să asculte de clasicul sfat al lui Hamlet și... să se ducă la mânăstire. Miragiul vălului monahal exercită o atracție puternică asupra multor femei decepționate în viață...

Gazetele străine deseacă cu amănuntul capul cunoscutei sportive italiene Rina Serre, care a renunțat la glorie, spre a se încredința pentru totdeauna casei domnului...

Un impresionant accident de automobil la care Rina Serre fusese martoră, a zguduit-o atât de puternic, încât ea a hotărât să se retragă la mânăstire pentru toată viața...

Citiți ULTIMA ORA în Pag. 4-a

CÂTEVA ECOURI
dela solemnitatea din Cotnari
Situația din organizația liberală de Botoșani. - Trecerea d-lui Axinte la liberali. - Dl. ministru Iamandi și mișcarea de dreapta.

Scurtă convorbire cu dl. deputat Răulu

Printre demnitarii mo'doveni veniți Mercuri la Cotnari, am văzut și figura simpatică a d-lui Dumitru Răutu, șeful organizației liberale dela Botoșani.

L'am întrebat ce-i cu frământarea guvernamentalilor din regiunea respectivă,—frământare ce a avut atâta ecou în opinia publică.

Dl. deputat Răutu fără nici o umbră de ezitare îmi spune:

—„Toată chestia a fost o furtună într'un pahar cu apă.. Mult sgomot pentru nimic...

Opinia publică a fost alarmată degeaba de către câțiva care au înscenat o afacere... senzațională".

D. deputat Răutu ne mărturisește că intervenția d-lui ministru Victor Iamandi a avut un efect hotărâtor și satisfăcător.

In urma mandatului ce l-a avut din partea conducerei centrale, ministrul lașilor a adus duhul cel bun în organizația liberală dela Botoșani.

„Acum în organizația noastră, spune d. Răutu, fiecare este la muncă, la locul de merit.

S'a încercat să se altereze spiritul care pătrunde în adâncuri cadrele liberale—spiritul democratic. Incercarea însă a dat greș.

Cine a vrut să calce pe alături, aruncând spiritul de patimă, s'a resemnat acum. Căci patima niciodată n'a dus la rezultate bune".

In curând se va produce o nouă vizită a d-lui ministru Iamandi la Botoșani când mai mult ca probabil, că va avea motive să se bucure.

Când d. Axinte era aproape liberal...

Incă de dimineață când începuse a veni demnitarii dela Iași, d. I. Axinte i-a primit cu dragoste. Se vedea o oarecare apropiere a d-sale de liberali.

Când începuse seria discursurilor, d. Axinte a fost împovărat de laude de către toți cuvântătorii. S'a spus atunci că „pețitorii" vor reuși. Și într'adevăr în discursul său d. Axinte a răspuns cu aceleaș arme: laude și felicitări la adresa liberalilor,

— „laca pe d. Axinte liberal!"—a spus păr. Niculea.

— „Incă nu", — a răspuns fostul prefect.

La recepția din casele d-lui Axinte însă spusele păr. Niculea s'au adeverit.

Fostul prefect al Județului, la insistențele demnitarilor moldoveni de a intra în organizația liberală, a declarat la un moment dat:

— „Dacă d-stră credeți că a sosit momentul să fiu în mijlocul d-stră, o fac cu dragă inimă".

Cuvintele d-lui Axinte au fost primite cu un ropot de aplauze...

„Nu va fi posibilă o guvernare a extremei dreple"..

Trecerea d-lui Ion Axinte în tabăra liberală, a prilejuit d-lui ministru Victor Iamandi de o face unele declarații asupra situației organizațiilor de extremă dreaptă.

Ministrul Cultelor și Artelor a declarat că a rămas surprins când l-a văzut pe d. Axinte în mijlocul celor ce samănă vrajba și dușmănia.

— „Axinte era omul înfăptuirilor; al operelor constructive de folos obștesc. Intr'o atmosferă de patimă deci el nu putea trăi. Căci înfăptuirile au la bază pace, ordine și liniște. Patima n'aduce nimic pozitiv.

De aici trag o dreaptă concluzie bazată pe o veche experiență: partidele extremiste, nici odată nu vor putea veni la guvern și să-și pună în practică programul lor.

„Ori câte compromisuri va încerca d. Oct. Goga, nu va fi posibilă întronarea și biruința patimei ca metodă de guvernământ"... a încheiat d. ministru Victor Iamandi.

GR. SPIRU

Note de drum
Pe drumuri ardelenești
Biserica Episcopului Bob din Cluj.—Vizită la școli. — Privelișli din fuga trenului.
IV

de pr. N. V. HODOROABĂ

Biserica episcopului Bob, e în centrul Clujului, între Piața Unirii și Biblioteca universității. E într'o curte. Din stradă într'un gang. Pe bancă 3 preoți uniți stau de vorbă cu'n preot militar maior.

După recomandare și un schimb de vorbe, intru în biserică. E mică; are airul unei vechi biserici de țară. E făcută din piatră, la 1704.

E ctitoria episcopului unit Ioan Bob dela Blaj (1732-1780).

El e autorul primului Dicționar român. Alături de episcopul ortodox Gherasim Adamovici din Sibiu, a intervenit la Curtea împărătească din Viena pentru a se acorda și Românilor Ardeleni drepturi naționale și politice.

La intrare pe peretele din fund, un vechi tablou al episcopului. In dreptul catapetesmei un simplu bec. E sărăcăcioasă și mică. E restaurată și zugrăvită în 1922 de către Reuniunea Femeilor Române Asoc. „Sf. Maria", cu concursul Soc. Monumentelor Istorice.

Episcopul neputând obține aprobarea pentru ridicarea unei biserici în acest oraș, a recurs la un truc. A adunat material în această curte și a spus că zidește o magazie pentru depozitat alimente pentru creștinii săraci. După ce-a ridicat clădirea, a amenajat-o în biserică.

Alături de biserică se află „Școala Primară Mixtă și Grădinița de copii a Maicii Domnului". Sunt 2 săli de clas: cl. I și II, cl. III și IV. Săli curate imobilier nou. Vre-o 4 maici ne însoțesc. Una din ele e din Craiova, iar alta din Baia. In fiecare clasă, în dulapuri, mici expoziții ale elevelor: desene, mulaje, cusături și broderii. Școala are și o mică capelă. Are altar și 4 bănci. Cancelaria mică, curată. Pretutindeni, ordine.

Intru în sala de clas a Grădiniței. De la joacă copiii sunt chemați în clas. Le dau buna ziua și micuții ne răspund cu nevinovăție: „Lăudat fie Domnul Iisus Hristos! Maica institutoare, face cu ei o scurtă lecție în legătură cu Patimile Domnului. Micuții se frământă în bancuțe și dau răspunsuri admirabile. Toți curați și bine îmbrăcați, uniform. Se vede, că sunt copii de bună familie.

Le-am mulțămit și am plecat.

Din școli am vizitat Universitatea, Academia de teologie ortodoxă; Liceul de fete „Regina Maria", Școala Normală de Invățătoare, Liceul de băieți „Gh. Barițiu", Liceul „Dr. C. Anghelescu". In toate am rămas bine impresionat de zestrea și curățenia lor. Despre fiecare s'ar putea scrie

(Continuarea în pagina 2-a)

FEMEILE ȘI ARMATA

de MARGARETA ZOSIN

Unul din eftinile argumente cu care cată a se dovedi inferioritatea femeiei față de barbat, este nesatisfacerea serviciului militar.

Oricât te-ai strădui să scoți în evidență valoarea femeilor pornind dela figurile de legendă a mamei lui Ștefan cel Mare și a Doamnei lui Neagoe Vodă.—dela scriitoarele, artistele, oratoarele, liber profesionistele, până la chinuita și austera noastră țărancă, care crește o spuză de copii, ingrijește vitele, îmbracă casa și muncește pământul adesea lângă un tovarăș beliv și bătăuș,—n'ai să izbutești să egalezi femeia pe tărâm social. cu nn barbat bleg, care descarcă pușca la întâmplare.

Luate individual, fiecare femeie cunoscută, are calități superioare majorității cetățenilor cu drept de exprimare cetățenească; dar toate la un loc, samăn aproape în mintea tuturor la caracterizările cu care au fost apreciate în vechiul testament.

Intr'un tren, care venea din nordul Moldovei, un preot istorisea peripeții din marele războiu petrecute prin Bucovina, subliniind primejdiile și irica ce simțise în fața morții, care trecea plină de foc și de urlet pe deasupra capetelor.

O fostă profesoară din partea locului, încercă să-l mărturisească că și ea făcuse războiul: trei evacuări prin pădurile învecinate, cu trei copii mici, cu emoțiile, lipsurile, frigul, grija de soarta soțului depe front în sfârșit cu toate relele cunoscute doar de cei ce le-au îndurat.

— „Cucoană, îi tăie scurt părintele, altceva e să bei apă de ploaie și altceva să bei apă de izvor. D-ta ai băut apă de ploaie".

Profesoara se mărgini doar să remarce că părintele, deși trecuse prin atâtea primejdii, nu-și pierduse totuși humorul!

Cred că pot sta liniștiți și părintele și toți acei ce vor numai decât femeia soldat.

Ziarele toate scriu și reproduc gravuri documentând activitatea războinică a femeiei.

In Spania ea s'a dovedit a lupta cot la cot și tot atât de sălbatic ca și barbații. In Rusia și Japonia sunt organizate regimente întregi de femei. Acum de curând am văzut o poză reprezentând primele femei chineze, studente, gata echipate pentru front.

Nebunia războiului a cuprins din nou lumea și în așteptarea încleștării sălbatice, toate popoarele își pregătesc tineretul în ritm războinic. In toate părțile lumii numai paradă și disciplină. In cântec ostășesc și'n jocuri nevinovate se pregătește ziua cea mare când femeile vor lupta pe front alături de bărbați.

Și... totuși, prin puterea dumnezeiască a dedublării ființei ei, care cu nimic nu poate fi înlocuită nu pentru militărie s'a născut femeia. Serviciul ei militar e în dorul frontului, în spitale, în asistența socială, în păstrarea tradițiilor

(Continuarea în pagina 2-a)

Liceul teoretic și Liceul Comercial de băeți

„M. Kogălniceanu" din Iași

Școli cu drept de publicitate — Strada C. A. Rosetti 4

Examenul de admitere în clasa I-a de liceu a început la 2 Septembrie. Elevii vor prezenta la înscriere: 1) Actul de naștere. 2) Certificatul de absolvire a cursului primar. 3) Certificatul de naționalitate și 4) Buletinul de vaccinare. Pentru toate clasele de liceu și comerț, cursurile încep în ziua de 8 Septemb. Examenul de admitere în clasa 5-a la liceul Comercial se va ține în ziua de 5 Septembrie 1937. La acest examen pot fi înscriși elevii absolvenți ai cursului inferior de liceu, a 4 clase de Școală Normală, de seminar teologic sau de orice altă școală echivalentă. — La toate clasele de liceu și comerț sunt locuri disponibile. Inscrierile se fac zilnic între orele 8—1 a. m. și 3—7 p. m.

Un covor oriental ca și o bijuterie sunt prețioase numai veritabile

Doriți covoare orientale veritabile de orice dimesiuni, adresați-vă numai

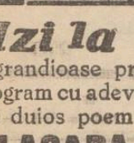

la „TEBRIZ"

STRADA LASCAR CATARGIU 34

Telefon 1682

BUTOAIE de STEJAR

se găsesc la fabrica

S. & ING. Fr. WAISMAN

ȘOS. MOARA DE FOC 16 Telefon 1162-1164

TESTA

Cel mai bun antinevralgic

Parchetele stejar

S. & ING. Fr. WAISMAN

sunt uscate și neîntrecute în calitate

Șos. Moara de Foc 16 Telefon 1162—1164

Azi la Sidoli

3 grandioase premiere într'un program cu adevărat formidabil Un duios poem de dragoste

FLACARA VERDE

cu ERROL FLYN și ANITA LOUIS

„Flacăra Verde" este o premieră asupra căreia criticii cinematografici s'au pronunțat cu elogii.

Al doilea film

Pestera Piraților

cu MAY ROBSON și copilul minune SYBIL JASON

Complectare: Jurnal Românesc și Silly Simphonie colorat

Formidabil sacrificiu

LUNA EFTINA

la mag. de încălțăminte

Quadrat

Iași, Ștefan cel Mare 15

Adevărate prețuri populare

Pantofi gimnastică	Lei 75
Ghete p. școlari	„ 195
Pantofi de saten	„ 195
„ de box	„ 245
„ de antilopă	„ 325
„ bărbătești	„ 345

Vitaminat Iradiat

La cerere se remite în provincie, contra ramburs cura complectă de 3 sticle cu Lei 220.

DOCTORUL

OVIDIU CORDESCU

consultă și operează de:

Nas, gât și urechi

dela orele 4—7 p. m.

Str. I. C. Duca (Muzelor) 32

Azi la Roxy

cu prețuri de vară 8 și 13 LEI prezintă 3 opere monumentale

W[O]NDERBAR

cu Al. Jolson, Dolores del Rio

RUMBA

cu cuplul american George Raft, Carole Lombard

Al doilea film

SCLAVII BANULUI

cu PAUL MUNI

DOCTOR

Iosif Goldenberg

Medic de Spital

Specialist în

BOLI DE PIELE, SIFILIS VENERICE

Strada Palat No. 2

(vis-a-vis de Palatul Administrativ)

Cons. 8-11 a. m. 3-8 dim.

Primăria Municipiului Iași

PUBLICAȚIE

Se aduce la cunoștința celor interesați, că în ziua de 16 Septembrie 1937 ora 11 a. m. se va ține la această Primărie din str. Alexandri 14, licitație publică pentru vânzarea următoarelor parcele:

No. 13 bis din regiunea Nicolina Noak în suprafață de 450 m. p., licitația începând dela de la 12 lei m. p.

No. 2 parcela No. 43 din regiunea Șapte Oameni în suprafață de 437 m. p., licitația va începe dela 20 lei m. p.

Licitațiile se vor ține în conformitate cu art. 88—110 incl. din L. C. P. cu art. 31—53 din Regulamentul O. C. L. și normele generale pentru ținerea licitațiilor publice, publicate în M. O. No. 127 din 4 Iunie 1931.

Garanția este de 5% din valoarea sumei oferite.

p. Primar, P. Stanciu

Secretar g-ral, Dragan

TYP

Cel mai sigur purgativ

Comitetul Școlar al Seminarului Teologic „Veniamin Costache" Iași

No. 504 1 Septembrie 1937

II-a Publicație de Licitație

Se aduce la cunoștința celor interesați, că în ziua de 11 Septembrie 1937, ora 10½ dim., în cancelaria Seminarului Teologic „Veniamin Costache" Iași (str. Lozonschi 9) se va ține a doua licitație publică, pentru aprovizionarea Internatului școlii, pe anul școlar 1937/1938 (Septembrie 1937—Iunie 1938), cu articole alimentare: pâine și articole de băcănie.

Licitația se va ține în conformitate cu art. 88-110 inclusiv, din Legea Comptabilității publice, Regulamentul Oficiului Central de Licitație și normele publicate în Monitorul Oficial No. 127, din 4 Iunie 1931.

Caetul de sarcini se poate vedea în cancelaria școlii, în fiecare zi de lucru, între orele 10—12 dim.

Concurenții se vor prezenta în ședință, numai cu oferte scrise, după modelul întocmit la cancelaria Seminarului, și care va fi în 2 exemplare (original și copie); originalul timbrat, puse în plic și sigilate. Ofertele făcute în cancelaria școlii se vor respinge.

Garanția de 5%, în numerar sau efecte de stat, se va depune, în ședință și socotită la valoarea totală a furniturii ce oferă (pâine sau coloniale).

Președinte,

Pr. Valeriu Iordăchescu

Secretar, Pr. I. Negoiță

PUBLICAȚIUNE

Se aduce la cunoștința celor interesați, că în ziua de 25 Septembrie 1937, orele 11 dim., se va ține licitație publică cu oferte închise la Liceul de fete „Oltea Doamna" din Iași, str. I. Gh. Duca 10, pentru furnizarea internatului pe anul școlar 1937 | 1938, cu alimente, (carne, grăsime, uleiuri, pâine, lapte, coloniale, brânzeturi, legume și zarzavat.

Licitația se va ține în conformitate cu art. 88—110 din L. C. P. reg. O. C. L. și normele publicate în Monitorul Oficial No. 127 din 4 Iunie 1931.

Garanția va fi de 5% în numerar sau efecte de Stat cu valoarea la cursul zilei.

Caetul de sarcini și condițiunile de predare se pot vedea la cancelaria școlii în zilele de lucru, între orele 9-12.

Președ. Comitetului Școlar,

Dr. GH. STOICESCU

Teatrul Național Iași

PUBLICAȚIE

Se aduce la cunoștința celor interesați că în ziua de 23 Septembrie 1937 ora 10 dim. se va ține în cancelaria Teatrului Național Iași, licitație publică cu oferte închise pentru darea în concesiunea bufetelor teatrului pe stagiunea 1937—1938.

Caetul de sarcini se poate vedea în fiecare zi între orele 11—12 a. m. la Secretariat.

Direcțiunea

LICEUL INTERNAT IAȘI

Publicație

La 24 Septembrie 1937, ora 5 după masă, se va ține în localul Liceului Internat Iași, în conformitate cu L. C. P. licitație publică pentru aprovizionarea cu: păcură pentru calorifer, coloniale, pâine, carne, grâu sau făină de grâu, precum și arendarea bufetului pe exercițiul anului școlar 1937—1938.

In caz când această licitație nu va fi satisfăcătoare, se va ține a doua licitație la 29 Septembrie 1937 ora 5 după masă tot în localul Liceului Internat din Iași.

Caetul de sarcini se poate vedea la cancelaria liceului.

Director, T. A. BĂDĂRAU

x *Dl. docent dr. Hurmuzache* întorcându-se în localitate și-a reluat consultațiile în cabinetul d-sale din str. Sfț. Athanase No. 1.

SCAUN REGULAT numai cu PILULELE SLĂNIC

PENTRU CASA {la țară / și oraș} în AGRICULTURA și INDUSTRIE

Întrebuințați

POMPE CENTRIFUGALE HIDROFOARE

CU RENUME MONDIAL

Sihi

Reprezentant INGINER

MAXIM BRĂNIȘTEANU

Birouri și depozit

I, Bulevardul Brătianu 22

Tel. 4.91.92

Pe drumuri ardelenești

(Continuare din pagina 1-a)

multe și-mi pare rău că spațiul limitat nu-mi îngăduie să fac aceasta.

Pe la chestură, prin str. Berthelot, mă duc în piața de pe Someș. Bărăci aliniete și tărăbi pline de marfă. E ora 8 dimineața. Strigăte de reclamă și înghiesuială, ca la hală... Pânea se vinde la cântar; apoi tot felul de articole alimentare, încălțăminte, îmbrăcăminte. unelte și obiecte casnice, ca la piață...

Prețurile nu diferă mult de cele de la noi.

Trec podul peste Someș și o iau pe str. Decebal în spre periferie. Din loc în loc, în geamuri, afișe de închiriat.

„De închiriat locuință pentru domn tânăr în caz de nevoie, împreună cu vipt. la stânga ușa 2". Alta: „Un domn poate găsi locuință".

Trec care cu lemne de stejar. La jug, bivolițe. De mână niște băiețandri cari merg în stânga carelor, fluturând cu biciul și tot strigând: „E-e-ei!"

Intoarcerea

Am scos din oraș biletul de tren pentru Iași, m'am urcat într'un tati și am luat-o spre gară. La ora 12 jum. trenul se pune în mișcare.

Paralel cu linia ferată e o șosea ca pe palmă, asfaltată. Bivolițe la jug.

Pe gârle și pe șesuri, pâlcuri dese de răchiți. Rămân unul după altul sate mici. Casele joase, sărăcăcioase, acoperite cu țiglă. Șurile acoperite cu paie. Grădini mici împrejmuite și cu livezi. In Aiud trenul face cruce. Elevi la geamuri cu fețele plină de veselie. Spre nord se țin lanț un șirag de dealuri, acoperite cu o pânză de c e a ț ă pe care parc'o țiu din poalele norilor îngerii cerului.

Pe dealuri, ici și colo, porțiuni de vii. De aici șoseaua e pietruită. Iată și gara Teiuș. E nod de legătură.

Până la Alba-Iulia, o oră cu trenul. Călătoresc mulți unguri, cari nu vor să scoată o vorbă românească. La 3 suntem în Blaj.

In regiunea Târnava-Mică-Copșa Mică, multe vii pe coasta dealurilor, în pripor. Se cunosc c'au fost păduri întinse prin aceste părți, dar le-au exterminat cei interesați de avutul lor. Copșa-Mică are legătură cu Sibiul și R-Vâlcea, cam 80 Km.

Gara Mediaș. Târgul e centru săsesc. Catedrala înaltă are turnul acoperit verde. Lângă gară e o altă biserică mai mică, reformată.

Fabrici cu hogege înalte; clădiri mari. Un moșneag cu pestelcă de saci pe dinainte —probabil un hamal—s'a chirchilit, căci cântă și joacă singur la capătul peronului. Plescăește din 2 degete de la mâna dreaptă și joacă ca un holtei. Călătorii dela geam fac haz și unii îi zic: „Bravo, moșule! Haida-ha! Trage-i, că-o bați bine!".

După stația Dumbrăveni, iată și *Sighișoara*. Un târg mare cu așezarea puțin pe coastă.

Are o catedrală impunătoare. In apropierea gării *Racos*, carieră de piatră și cuptoare de var. Se face piatră cubică pentru pavat străzile. Gara *Apața*. Iarăși cariere de piatră. Spre răsărit un sat mare Pelin cu 3 biserici înalte. La *Feldioara* e în construcție o fabrică mare de cărămizi. Până aici, apa Oltului cu mici ocoluri se ține de calea ferată. N'are țărmuri, așa că inundă ușor în vremuri ploioase.

Se văd munții Brașovului. Gara *Bod*. Doi stâlpi de telegrafie fără fir ca de 70 m. înălțime. La 7.15 suntem în Brașov. Se lasă seara. Munții îs acoperiți de nori de plumb.

La 8 dimineața am coborât în gara Iași.

Pr. N. V. Hodoroabă

Partidul Național-Țărănesc - Organizația Iași

Secția meseriilor

In baza art. 62 din statutul partidului național-țărănesc, sunt convocați în ședință de constituire a comitetului general al breslelor, meseriașii tuturor sectoarelor din oraș, ce aparțin breslelor următoare: zidari, tâmplari, dulgheri, tinichigii, lăcătuși - constructori, mozaicari, scărari, parchetari, ornamentiști cioplitori în piatră, zugravi, vopsitori, teracotiști, sobari, instalatori de apă și lumină electrică, precum și toți cei ce aparțin de ramura construcției.

Ședința va avea loc Duminică 12 Septembrie crt. ora 4 după amiază în localul clubului partidului național-țărănesc din sectorul I. C. Brătianu, unde în afară de fruntașii autorizați ai meseriașilor va lua cuvântul și d. senator al muncii Alfons Herovanu.

p. Comitetul provizoriu

I. Vasiliu-Bulgaru

N. B. Nu sunt admiși în sală decât meseriașii cu cărți de membri ai partidului național-țărănesc.

x **Dentista R. Prozementer** întorcându-se în localitate și-a reluat consultațiile în cabinetul d-sale din str. Cuza Vodă 42 (casele Cristofor). Consultă între orele 10—2 și 4—8.

DURERI DE CAP,

ORICÂT DE CHINUITOARE, ORICÂT DE GRELE ALUNGĂ IMEDIAT

NOVAL

Antinevralgic cu efect sigur și nevătămător.

Cereți la farmacii cutia originală.

Comemorarea lui Alex. A. Bădăreu

La ședința festivă a Comemorării marelui român Al. Bădărău, ce va avea loc Duminică, 12 Sept., ora 10 dimineață, la sediul Blocului pensionarilor din str. Ștefan cel Mare No. 36, sunt invitați, în afară de membrii familiei:

a) I. P. S. Mitropolit al Moldovei și P. S. Vicar. b) D-nii Miniștri Victor Iamandi și I. Inculeț. c) D-nii Prefect al jud. Iași și Primarul Municipiului. d) Foștii primari ai Municipiului Iași. e) D. Prim-președinte al Curții de apel. f) D. Comandant al Corp 4 armată. g) D-nii Membrii de onoare ai Blocului pensionarilor. h) Președinții tuturor asociațiilor de funcționari publici din Iași. i) Decanul Baroului Avocaților Iași. j) D-nii Directori ai școalelor secundare. l) Dl. Președinte al Sindicatului Ziariștilor Iași. m) Directorii Ziarelor din Iași. n) D-nii Corespondenți ai Ziarelor din Capitală.

Tot în chestia înmormântărilor fără preot

O lămurire pentru părintele Ion Țincoca

M'am ocupat într'un număr anterior despre o chestiune care a provocat oarecare nedumerire în opinia publică: *înmormântările fără preot*. Cum era și de așteptat, chestiunea ridicată de „Opinia" a avut darul să stârnească interesul autorităților bisericești cât și al unor distinși clerici ieșeni care au ținut să ne dea unele precizări.

Bunăoară, părintele protopop Dumitru Ciolan ne informează că într'adevăr s'au făcut la cimitirul „Eternitatea" înmormântări fără asistența preotului, morții însă înhumați în chipul acesta, n'au provenit din parohiile Iașului. Căci nici nu s'ar putea concepe ca un preot duhovnic al unei parohii să-și lase enoriașul fără deslegarea bisericei. Chiar atunci când rudele mortului nu puteau suporta cheltuelile de înmormântare, preoții au făcut totuși prohodul, contribuind din punga lor la transport și cele trebuincioase înhumării. Lămurirea părintelui protopop Ciolan era necesară și am primit-o cu dragă inimă, alături de precizările distinșilor clerici Const. Vuescu, consilier referent la Mitropolie și Gh. Niculea.

Astfel părintele Niculea spune că Sf. Sa în calitate de președinte al Pompelor Funebre, a dat și dă transport gratis pentru morții sărăcimei.

Iată însă că în ziarul „Lumea" în două numere consecutive, distinsul și veneratul preot ieșan Ioan Țincoca ocupându-se de chestia înmormântărilor fără preot, amintește și de modesta mea persoană.

Părintele Țincoca mă somează oarecum să răspund dacă în cazul unei numiri de preot la cimitirul „Eternitatea" la Păcurari sau la Sf. Vasile, nu vor fi nemulțumiri între credincioși în chestia slujbelor din cimitir?

Asupra acestei întrebări ce mi-a pus-o Sf. Sa, nu am nici calitatea de a răspunde și nici cunoștință în cauză. Ii răspund părintelui Țincoca însă, asupra altei chestiuni. Sfinția Sa îmi face un reproș prin faptul că bănuește în articolul meu asupra înmormântărilor fără preot, că așa încerca săserveso pe unii clerici ce râvnesc la parohia „Eternitatea". Răspund Părintelui Țincoca că nici odată n'am fost călăuzit în acțiunile mele de interese și simpatii. Totdeauna am căutat,—grație binevoitoarei ospitalități a „Opiniei",—să stau fără precupețire în slujba interesului bisericii, ale slujitorilor și ale credincioșilor ei. In cazul de față, cu înmormântările fără preot, am căutat să vin în ajutorul sărăcimei.

Crede oare părintele Țincoca că am greșit cu aceasta?..

Eu am înregistrat doar ecoul nemulțumirii opiniei publice în această chestiune, fără a da o soluție în sensul înființării unei parohii la „Eternitatea", cum spune păr. Țincoca.

Că forurile bisericești ar da eventual soluția aceasta, asta n'ar fi vina mea.

Intr'adevăr, într'o convorbire pe care am avut-o eu cu I. P. S. Mitropolit Nicodim, în această chestiune, chiriarhul Moldovei și-a manifestat dorința de a permanentiza slujbele religioase la „Eternitatea". Dar I. P. S. Sa n'a afirmat cu certitudine acest lucru, ci a subliniat că problema este de competința consiliului plenar.

Am relatat deci un fapt ce formează obiectul de discuție în clerul ieșan și preocuparea autorităților bisericești.

Grigore Spiru

Frumoasă serbare religioasă

Duminică 12 Septembrie ora 3 d. a., va avea loc în sala teatrului Bejan, o frumoasă șezătoare religioasă, în folosul Bisericei Barnovschi. Părintele Petru Chirica, va ține conferința *„Insemnătatea Crucei"*. Urmează un f. frumos și bogat program artistic, care va consta din reprezentarea a 2 piese moral:

1) Hora românească (4 acte).

2) Ingerul păzitor (1 act.)

piese lucrate de Păr. Chirica. Se vor executa imne religioase de corul bis. Barnovschi.

Toți bunii creștini din Iași sânt poftiți a lua parte.

FEMEILE ȘI ARMATA

(Continuare din pagina 1-a)

credinței și averii din lăuntrul țării, în creșterea copiilor, în: formarea armatei.

O cu cât mai greu e războiul dincolo de front când frigul te pătrunde, când foamea te răzbește, când te plâng și te ceartă copiii!

In fața morții ostașii nu au de cât un singur gând, de parcă viața li s'ar fi curmat deodată în două, fără nici o legătură între ele.

In dosul frontului au rămas: pribegia, neliniștea, frica, foamea, boala, răspunderea pentru cei rămași.

Sunt multe, foarte multe femei, care știu să se puie la adăpost încă mai bine în timpuri tulburi, după cum sunt și barbați care dintr'un mare „curaj" și o mare „iubire de țară" se statornicesc... la partea sedeotară!

Nu aceștia reprezintă țara și nu aceștia au dreptul la recunoștință postumă.

Țara e acolo unde bărbatul înfruntă moartea, trăind în tranșee și unde femeile îngrijesc bolnavii, satură gurile flămânde ale copiilor și răscolesc pământul pentru a scoate din el hrana celor duși în luptă.

Oamenii îndobitociți de furia morții, au nevoie pentru refacerea sufletului lor, de blândețea și mângâerile pe care nu le poate da decât femeia. Ori, femeia dusă pe front nu poate deveni decât tot atât de sălbatecă și tot atât de crudă ca și bărbatul.

Cum să se mai complecteze atunci doi tovarâși de viață, când sufletul lor nu cuprinde compensații?

Societățile femeniste creiate în lumea întreagă își dau mâna pe deasupra granițelor pentru înfăptuirea unei mari asociațiuni cu idealul suprem de a împiedica războaele.

Votul tuturor femeilor din întreaga lume va trebui să împiedice măcelărirea copiilor lor, crescuți cu atâta trudă și atâta dragoste.

Iar noi, iubindu-ne țara tot atât cât și soții noștri și socotind că ea sălășluește nu numai la graniță, dar mai ales în sufletul oamenilor, suntem pentru acordarea drepturilor politice, fără obligativitatea serviciului militar.

Și cu toate că femeile au început să dovedească că știu să bea cu poftă apa de izvor, suntem de părere să bem înainte, „apa de ploaie" a bătrânului preot.

Margareta Zosin

x Comisia de nomenclatură a străzilor a hotărât să deie unei străzi în cartierul intelectualilor de la Copou, numele de Ion Borcea, în amintirea regretatului profesor ieșan, fost ministru al instrucției publice.

Crema Khasya hrănește epiderma, netezește pielea și strânge porii.

Depozit: Farmacia Pollak Str. Ștefan cel Mare. Telefon 233

Pavilioanele Expoziţiei de la Copou
sunt terminate şi frumos renovate
Parcul a luat un aspect impozant

In vederea deschiderei expoziţiei Lunei Moldovei, în parcul dela Copou se lucrează cu o celeritate uimitoare.

In ultimile două zile, parcul „Regele Carol II" a devenit de nerecunoscut.

Toate pavilioanele reîmprospătate cu culorii vii, dau parcului un aspect încântător.

Marele pavilion al Moldovei, aproape terminat, se prezintă neînchipuit de frumos.

Te întrebi cum de a răsărit în aşa scurt timp acest impozant palat, în cea mai pitorească poziţie a parcului.

Primarul Iaşului care a conceput şi dirijat această lucrare, are toate motivele să fie satisfăcut.

*

O atracţie specială a expoziţiei va constitui şi frumosul pavilon „Radio-Mercur" unde se vor expune produsele „Aragaz" şi „Radio-Philips"..

In pavilionul asesta, complect luminat se vor face demonstraţii interesante cu produsele „Aragaz" ale fabricei Basarab din Bucureşti.

In ceia ce priveşte „Radio-Philips" se vor putea admira noile tipuri de radio 1938.

*

Pavilionul Camerei de Muncă a fost şi el foarte frumos dichisit şi are până în prezent aproape toate boxele închiriate.

Un stand interesant în acest pavilion pregăteşte Studioul Fotografic „Mimosa".

Aspect frumos a luat şi pavilionul municipiului şi pavilioanele „Textila-Copou" şi „Ţesătura-Socola".

*

Propunerile făcute de „Opinia" relativ la înfăptuirile necesare pentru luna Moldovei, au fost însuşite de primarul Iaşului...

D. Racovitză ne-a declarat că e dispus la orice eforturi, pentru ca Iaşul să se prezinte la înălţime...

Astfel în vederea iluminării edificiilor importante ale Iaşului, primarul a dispus ca de urgenţă să înceapă lucrările de instalare a reflectoarelor.

Tot cu reflectoare vor fi iluminate şi pavilioanele importante din parcul expoziţiei, cum e de ex. pavilionul Moldovei, al Iaşului, etc. etc.

Primarul a dispus ca şi Râpa-Galbenă, una din cele mai pitoreşti poziţiuni din centrul Iaşului, să fie iluminată seara cu reflectoare.

In ceia ce priveşte inaugurarea expoziţiei, aceasta se va face exact la 15 Septembrie în cadrul unei solemnităţi speciale, cu participarea tuturor oficialităţilor ieşene.

Z. DESSMOND

VIM
CURĂŢĂ TOT
fără a sgâria

şi oale şi tigăi

Decretul de dizolvare
a Uniunii asociaţiilor ceferiste

Monitorul Oficial de eri publică jurnalul consiliului de miniştri prin care se dizolvă, cu începere de la data publicării, „Uniunea asociaţiilor profesionale c. f. r. din serviciu exterlor", cu sediul în Bucureşti calea Griviţei nr. 213.

Solemnitatea dela biserica Mitocul Maicelor
DI. ministru Iamandi elogiază personalitatea Mitropolitului Nicodim

Intr'un cadru impresionant a avut loc ieri, în prezenţa d-lui ministru Victor Iamandi, sărbătorirea restituirii bisericii Mitocul Maicelor de sub parohiatul păr. Cezar Vuza, inspector general al seminariilor din ţară.

Dimineaţa s'a făcut mai întâiu sfinţirea troiţei în curtea bisericii, — ridicată de Flotila de Aviaţiei din Iaşi, în amintirea Regelui Ferdinand şi a Domnitorului Cuza.

Apoi, a început slujba religioasă a sfinţirei, oficiată de un sobor de zece preoţi, în frunte cu păr. protopop Dumitru Ciolan.

După oficierea serviciului divin a luat cuvântul păr. protopop Ciolan, care, în numele I. P. S. Mitropolit a mulţumit părintelui Vuza pentru grija ce o poartă bisericii.

A răspuns păr. Cezar Vuza vădit emoţionant Sf. Sa a relevat sprijinul ce i-a fost acordat de d. ministru Iamandi, d. primar O. Racovitză şi enoriaşi, pentru realizarea operei.

A urmat o masă gospodărească în casele parohiale la care au luat parte toţi demnitarii Iaşului, în frunte cu d. ministru Victor Iamandi, prefect Th. Zippa şi primar O. Racovitză.

D. ministru Iamandi a ţinut să releve prezenţa păr. Niculea în casa părintelui Vuza...

La această agapă mesenii au ţinut cuvântări însufleţite.

D. ministru Iamandi, în cuvântarea sa, spune că de când este în fruntea ministerului Cultelor a avut un larg sprijin din partea Mitropolitului Nicodem.

In special la realizarea proiectului legii clerului, Chiriarhul Moldovei l-a sprijinit cu toată căldura.

„Apoi, în acţiunea de reînzestrare a mînăstirilor—spune d. ministru Iamandi, — începutul făcându-se cu mânăstirea Neamţ, Mitropolitul Nicodem a irosit energie ca să se bucure alături de mine de această măreaţă înfăptuire".

A mai vorbit păr. protopop Ciolan, păr. Andreescu care a relevat activitatea preotului Vuza, după care a răspuns păr. Cezar Vuza,—mulţumind pentru frumoasele cuvinte ce i s'au adresat. REP.

Noua delimitare
a parohiei române-unite de Iaşi

Se ştie că în primăvara anului 1937, luna Maiu, s'a inaugurat în localitate o nouă parohie română unită de Iaşi, cu sediul la catedrala catolică.

In vara aceasta se împrăştiase vestea că parohia română-unită din localitate s'ar fi desfiinţat. Adevărul însă este că din anumite motive nu a fost subvenţionată de către stat.

Din anuarul Mitropoliei unite de Blaj apărut în 1937 se vede că parohia română-unită de Iaşi mai are şi 4 filiale: Roman, Chişinău, Cetatea-Albă şi Tighina.

Parohia se menţine şi continuă misiunea.

HERAKLUI ARION

x D. general Argeşeanu Gh. comandantul diviziei de Gardă, a fost însărcinat a gira comanda Corpului 2 armată şi a Garnizoanei Bucureşti.

In curând se înfiinţează casa de pensii a comercianţilor
Şedinţa Camerei de Comerţ

Eri dimineaţă a avut loc şedinţa plenară a Camerei de Comerţ.

A prezidat d. prof. I. Botez senator, asistat de d-nii deputat I. Zipa, Fred. Şaraga şi Miluţă Sane vice-preşeeinţi.

D. prof. I. Botez preşedintele Camerei de Comerţ deschizând şedinţa, anunţă consilierii că în curând se va realiza Casa de Asigurări şi pensii pentru comercianţi în acest scop fiind redactate şi statutele.

Taxele de noapte

Dl. N. Dobrovici ia cuvântul în chestia taxelor de noapte ce se aplică comercianţilor, cerând să intervie pentru o nouă clasificare a localurilor de consum şi a hotelurilor.

D. Botez promite că va interveni la poliţie; Deasemeni propune comercianţilor să sprijine expoziţia Lunei Moldovei.

Repararea palatului Camerei de Comerţ

Se anunţă apoi că la 13 Septembrie vor începe lucrările de reparaţiune a palatului Camerei de Comerţ.

La această chestiune d. consilier Albert Brenştoc propune construirea unui nou bloc al Camerei de Comerţ, expunând şi condiţiile avantajoase în care s'ar putea executa această lucrare.

Ches iuni diferite

D. Miluţă Sane protestează împotriva amenzilor ce se aplică comercianţilor.

D. Fred Şaraga în chestia registrelor comerciale anunţă că se va acorda un termen nou după 15 Septembrie.

D. Cavaleru protestează împotriva podgorenilor cari concurează pe cârciumari.

La propunerea d-lui deputat I. Zipa, se hotărăşte să se acorde soţiei defunctului funcţionar Croitorescu leafa pe 2 ani, şi instituirea unui fond inalienabil,—la care să contribue benevol toţi comercianţii—pentru copilul lui Croitorescu.

Primul d. Zipa a subscris 1000 lei în acest scop.

S'au mai discutat diverse chestiuni administrative.

Z DESSMOND

x Tribunalul S. I de vacanţă, pronunţându-se în procesul de uz de fals intentat de Parchetul local vestitului fals colonel Maxim Burduja fost subprefect de Bălţi, azi vice-preşedintele Sindicatelor pescarilor din Bucureşti, — a decis ca prin comisie rogatorie Tribunalul Chişinău să facă o descindere la arhivele Primăriei Chişinău pentru a constata dacă în anuarul ofiţerilor duşi din 1908, figurează şi Maxim Burduja.

x Dl. **Dr. Gh. Costin** reîntorcându-se în localitate, a reluat consultaţiile în cabinetul d-sale din str. Petru Rareş 9.

x **Dl. General Dr. Sava-Goiu**, întorcându-se în localitate îşi reia ocupaţiile. Consultaţii pentru boalele de ochi. *2—4 p. m.* Str. Vasile Conta No. 30.

x **Dentista R. Fischer-Iosipescu** întorcându-se în localitate şi-a reînceput consultaţiile în cabinetul d-sale din str. Arcu 15. — Consultă între orele 10—2 şi 4—7.

x **Dentista L. Caic** întorcându-se în localitate şi-a reluat consultaţiile în cabinetul d-sale din Piaţa Unirei (colţ Săulescu). Consultă între orele 10—2 şi 4—7.

Familia Gheorghe Popp şi Locotenent Neculai Lupescu, cu aceiaşi durere anunţă că Sâmbătă 11 Septembrie a. c. ora 11 jum. la Cimitirul Eternitatea, vor face parastasul de 3 ani, dela moartea dragei lor

ZENOBIA

şi roagă pe cei ce au iubit-o, să ia parte.

Doamna Margareta Roiu şi fiii cele sale, anunţă rudele şi prietenii că împlinindu-se şase ani dela moartea iubitului lor soţ şi tată

Colonel Ioan Roiu

se va oficia o rugăciune la Cimitirul Eternitate Sâmbătă 11 Septemb. ora 12

Congresul general al profesorilor secundari

Astăzi se deschide la Cernăuţi Congresul Asociaţiei generale a profesorilor secundari din România. Ministerul educaţiei naţionale e reprezintat prin d-nii Ştefănescu-Goangă subsecretar de stat şi C. Chiriţescu secretar general.

*

Asupra doleanţelor profesorimii, care vor fi discutate în congres, ziarul „Dimineaţa" a întreprins o anchetă, primind răspunsuri şi de la distinşi profesori ieşeni.

Iată punctul de vedere, cuprinzător şi interesant, exprimat de d. *profesor* **Mihai Carp**, preşedintele secţiei din Iaşi a profesorilor secundari:

„La congres se va pune şi chestiunea salarizării, fiindcă faţă de scumpetea vieţii şi faţă de celelalte grade de învăţământ, după cum cred că se va dovedi cu cifre în cadrul desbaterilor, profesorul secundar este cel mai slab salarizat, cu toate că îndeobte se accentuiază mai ales asupra mizeriei învăţătorilor.

„Insă adunarea dela Cernăuţi are în program, de data aceasta, importante chestiuni în legătură cu şcoala şi cultura: cum ar fi de pildă problema recrutării personalului administrativ şi de control în învăţământ, raportul dintre şcoală şi iniţiativele de educaţie prin străjerie, premilitare, etc., cum şi marea problemă a naţionalizării învăţământului, căreia sunt sigur că congresul îi va da o înfăţişare civilizată şi cu adevărat folositoare ţării.

„Profesorimea secundară se va arăta şi mai hotărâtă să lupte pentru drepturile şcolii şi ale culturii, faţă de tendinţele tot mai accentuate spre cultivarea fizicului în dauna intelectului".

Un concediu scurt

Dl. Gh. Leahu, chestorul Iaşului, după un an de muncă, atât la conducerea chesturii, cât şi la inspectoratul de poliţie din localitate, şi-a permis să plece într'un concediu de cinci zile.

D-sa, împreună cu d-na şi cu d-na şi d. Bârzescu, inspector de poliţie, au făcut cu maşina o agreabilă excursie în Ardeal, Bucovina şi în nordul Moldovei.

Ieri, d. chestor Leahu s'a întors din călătorie şi şi-a reluat postul în primire.

Ceartă la Podul Iloaie
în sînul populaţiei evreeşti

Este cunoscută cearta dintre comunitatea Israelită din Podul-Iloaie şi o parte din populaţia evreiască a târgului.

Comunitatea s'a instalat fără alegeri, cu concursul d-lui ajutor de Primar Lupu Buhman

O parte din populaţie a adus un Haham pentru tăiatul păsărilor; dar acesta a fost arestat şi reţinut la Jăndarmerie. In sărbătorile evreeşti de Anul Nou, acest haham Haim Candel a cerut să-şi facă rugăciunile în localul Jandarmeriei. Din toate sinagogile au sosit oameni cu cărţile sfinte şi au început rugăciuni.

Văzând aceasta, dl. şef al Postului a telefonat Legiunei de Jandarmi şi a primit răspuns de la dl. Maior Dimitrescu ca hahamul să fie pus imediat în libertate.

Insă după puţin timp a fost arestat.

Din partea populaţiei, evreieşti asistate, au intervenit d-nii Senator Alfons Herovanu şi avocat I. Rang, pentru eliberarea tăietorului de păsări Haim Candel. CORESP.

x **Laboratorul de analize medicale, chimice şi microscopice Dr. Ratianu** autorizat de Min. Săn. Publice, execută analize complecte de urină, spute, secreţiuni, etc. precum şi orice analize ce interesează industria, comerţul şi higiena alimentară Iaşi, Cuza Vodă 83.

Congresul ofiţerilor de rezervă

Domnii membri ai Uniunei Ofiţerilor de rezervă ce doresc a lua parte la Congres, se vor înscrie la secretariat Dl. N. Sofroni Primăria Municipiului Iaşi, în orele de serviciu.

Domnii membri vor fi prezenţi obligator pe peronul gării Iaşi în ziua de 12 Septembrie ora 8,30 dimineaţa, pentru a primi comitetul general. Ţinuta: haine negre sau culoare închisă, insigne şi bască pentru cei ce le posedă.

Philips Radio 1938
a sosit primul transport
şi s'au pus în vânzare la
Radio - Mercur
Iaşi — Str. Lăpuşneanu 28
Telefon 1859

3 filme 3
Muzicantul din PETERSBURG
După opera nemuritoare a lui DOSTOEVSKY
Film realizat în Rusia sovietică vorbit ruseşte.
Misterul Fortului Grey
film foarte senzaţional
Janet Gaynor
LORETTA JOUNG
Constance Bennett
SIMONE SIMON
4 stele într'un singur film
Femei în dragoste
de Luni 13 Sept. la
SCALA
3 filme 3

Liceul de fete al Profesorilor Asociaţi
M. KOGALNICEANU
— Şcoală cu drept de publicitate —
Iaşi Str. Căpitan Păun No. 6
Inscrierile continuă a se face zilnic de la 9-12 şi 4-6.
Se mai pot inscrie în cl. I-a ca şi în cl. V-a elevele care au dat examen de admitere la şcolile statului şi n'au avut locuri. Sunt locuri libere şi la celelalte clase.
Taxele moderate. — Se pot plăti în rate lunare.
Inceperea cursurilor ca la şcolile statului.

Grădina Pomul Verde
Trupa de operete şi comedii compusă din 25 persoane
Direcţia A. SCHOENFELD cu —
GINA ZLATAIA
SIMON LEIBOVICI
Astăzi Vineri 10 Septembrie 1937 ora 9 jum. seara
se va juca
Iubitul din lună
Operetă-revistă în 2 acte de Sor. Muzica de Lilian
Orchestra sub conducerea maestrului vienez Adolf Leibovici
In studiu: TIMES IAS revistă de Maur Săveneanu

GRATIS un flacon de apă pentru faţă „HUDNUT" oferă parfumeria „VENUS"
STR. CUZA VODĂ
la fiecare cutie de pudră HUDNUT

ULTIMA ORA

Astăzi se deschide conferinţa Mediteraniană

Proectul anglo-francez pentru asigurarea navigaţiei. Italia şi Germania nu participă

Geneva 10.—Astăzi este o bogată zi de activitate diplomatică.

La orele 11 dimineaţa se întruneşte consiliul Ligii Naţiunilor; la orele 3 reprezentanţii a 28 state vor discuta modificarea statutelor Ligii; iar la orele 4 se deschide la Nyon conferinţa mediteraniană.

*

Geneva 10.—Cu tot refuzul Italiei şi Germaniei de a participa la conferinţa statelor mediteraniene, conferinţa se va deschide astăzi după amiază la orele 4 în localul primăriei din Nyon.

Vor participa reprezentanţii a zece state.

Propunerile franco-britanice constau din:

1) retragerea imediată a tuturor submarinelor din Mediterana în zone delimitate, în porturi.

2) submarinele vor trebui să circule la suprafaţă.

3) cele care vor naviga sub apă, vor fi distruse.

4) protecţia vaselor de comerţ va fi asigurată de bastimentele de războiu.

5) Franţa şi Anglia îşi iau asupra lor apărarea vaselor de comerţ.

*

Paris 10.—Din cercurile diplomatice se anunţă că Franţa şi Anglia au întocmit un proiect pentrut sporirea numărului vaselor de războiu în Mediterana.

In acest senz se va face o propunere la conferinţa dela Nyon.

Apoi se vor începe tratative şi cu Italia.

Alt vas britanic sechestrat de spanioli

Londra 10.—Pe ziua de ieri un nou vas britanic a fost sechestrat în apele spaniole de către vasele naţionaliste.

„Submarinul misterios" din Marea Neagră

Constanţa 10.— Comandantul vasului „A. Nicolaos" sub pavilion elen, care a sosit ieri la Constanţa, a declarat că a fost urmărit în Marea Neagră de un submarin misterios până când s'a apropiat de port.

Se bănueşte că ar putea fi vorba de un submarin sovietic care lucrează la Balcic la salvarea unui vas scufundat în timpul războiului.

Flota franceză în stare de alarmă

O altă divizie de torpiloare gata pentru Mediterană

Paris 10.— Ministerul de Război publică următorul comunicat:

„D. Campinchi, ministrul de războiu, a ordonat diviziei a cincea de torpiloare să fie gata pentru a pleca în orice moment în Mediterana, unde va trebui să întărească diviziile aflate actualmente şi însărcinate cu protecţia navigaţiei în Mediterana".

Se proectează o importantă reformă fiscală

privind impozitul comercial şi industrial

Bucureşti 10.—Dl. M. Cancicov, ministrul de finanţe, proectează o importantă reformă fiscală.

D-sa a însărcinat un specialist din ministerul de finanţe să examineze dacă nu e cazul de a se aduce noui schimbări impozitului comercial şi industrial.

Punctul de plecare al acestei reforme e ideia că trebuie stabilite noui categorii de patentari. Dar, odată cu înfiinţarea noilor categorii de contribuabili d. Cancicov ar voi să reformeze şi durata impunerilor în sensul ca durata lor să fie de trei ani.

Se mai urmăreşte, în această reformă, înlocuirea unora din taxele şi timbrele existente, cu adiţionale, pentru simplificarea perceperii şi realizarea de noui economii.

In sfârşit un alt punct, cuprins în viitoarea reformă fiscală va fi şi unificarea diferitelor dări prin transformarea lor într'un impozit unic.

Reforma care se examinează acum la ministerul de finanţe a fost cerută în nenumărate rânduri de principalele organizaţii negustoreşti, în frunte cu Camerele de Comerţ.

Pătania ciudată

a unor perceptori din Bîrlad

Bârlad 10.—Perceptorul Gh. Dimitriu şi agentul Visarion Procopiu, dela Primăria oraşului Bârlad, s'au deplasat la locuinţa d-lui Dumitriu, din str. Valda Voevod, spre a încasa dările comunale.

D. Dimitriu i-a poftit în casă —şi pretextând că se duce să aducă banii a ieşit, încuind pe cei ce veniseră să-l execute. Apoi, a aruncat în odae o sticlă cu gaz.

Slujbaşii însă, au spart uşa şi geamurile, izbutind să se salveze.

Poliţia a început cercetarea acestui caz.

Un marinar englez jefuit la Constanţa

Constanţa 10.—Un marinar anume Thomas Murti de pe vasul englez „Dispatch" a fost atacat aseară pe stradă de un individ şi o femeie şi jefuit de tot ce avea asupra lui.

Furt la o nuntă

Bucureşti 10. — Cunoscutul grafolog Sthal a fost victima unui ingenios pungaş de buzunar.

Pe când dl. Sthal asista la o cununie religioasă într'o biserică din Capitală, i s'a furat portmoneul cu suma de zece mii lei.

BACALAUREATUL

Bucureşti 10.—Examenele de bacalaureat vor începe în ziua de 20 Septembrie.

Numărul comisiunilor de examinare va fi redus din cauza numărului mic de candidaţi.

Informaţii

Cine câştigă banul muncind
Cine nu are bani de aruncat
Cine preţueşte economia
Cumpără eftin la „SOCEC"
Cărţi şi rechizite şcolare.

x In şedinţa de aseară a Comunităţii israelite, s'a hotărât înlocuirea d-lui Iancu Leibovici din comitetul de conducere al Soc. Sacra.

x Mâine Sâmbătă 11 Sept. la ora 4 d. a. rabinul Reines, va predica în sinagoga d-sale din str. Palat 2 (casele Daniel), tratând despre „Religie şi Comunitate".

x Clinica 2-a chirurgicală de sub direcţia d-lui Prof Dr. Tănăsescu, se redeschide la 15 Septembrie.

x Doamna Dr. C. Parhon-Ştefănescu reintorcându-se în localitate şi-a reluat consultaţiile pentru boli nervoase şi ale glandelor cu secreţie internă. Str. I. G. Duca 16. Telefon 2269.

x Asociaţia Culturală a Femeilor Evree anunţă că, înscrierile la „Gan Ieladim" grădina de copii, au loc zilnic începând de la 8 Sept. între orele 10-12 a. m. în localul Cultura str. Mârzescu 26.

Comitetul

Fabrica de sobe de teracotă
Grigore Unişor
face cunoscut onor. sale clientele că începând de la 26 Oct. a. c. vânzarea se va face NUMAI LA FABRICĂ în str. Împăcării No. 1, prin strada Crucei. Aceasta din cauza marei urcări a preţurilor la materialele prime precum şi a impozitelor.
Pentru ca sobele să rămână la preţul lor, suprim cheltuelile de depozit şi asigur clientela că va fi mult mai bine servită.
Gr. Unişor

Masseur
specialist, cu diplomă, face masagii la domiciliu, pentru diferite afecţiuni, paralizii, anchilozări.
Masagii pentru slăbire, practicate metodic şi cu rezultate sigure. Adresaţi d-lui
MADESCU IOAN
STR. MORILOR No. 14
(cartierul Uzinei)

CINEMA SCALA
Astăzi şi în zilele următoare
Sâmbătă şi Duminică matineu la ora 10 cu preţuri reduse
3 filme 3
reeditarea filmelor celebre cu
Marlene Dietrich
— în —
DESONORATA
(SPIOANA X 27)
Al doilea film
SYLVIA SIDNEY
în rolul legendarei japoneze
M-me Butterfly
precum şi filmul cântat (cântecele tuturor naţiunilor)
Toată lumea cântă
Jurnalul PARAMOUNT şi COMPLECTARE
VENIŢI LA SCALA unde veţi vedea cel mai mare program ce l'aţi văzut vreodată.

Posibilitatea sporirei salariilor

prin suprimarea unei curbe de sacrificiu

Bucureşti 10. — Ritmul în care se desfăşoară operaţiile pentru executarea bugetului actual, satisface conducerea ministerului de finanţe.

Sporul de încasări constatat în ultimele luni va îngădui, se pare, să se ia unele măsuri a căror realizare e aşteptată de multă vreme. E vorba de suprimarea uneia din ultimele curbe de sacrificiu aplicate pe salariile funcţionarilor publici.

D. Mircea Cancicov n'a luat încă o decizie definitivă. Anturajul d-sale asigură însă că ministrul finanţelor e în principiu pentru aprobarea unui spor, prin desfiinţarea curbei.

Suma care se va acorda pentru realizarea sporului precum şi data distribuirii acestei sume, depinde de excedentul pe care-l va da bugetul în curs.

Cercurile guvernamentale dau ca cert faptul că guvernul nu va întârzia sporirea salariilor.

Dl. Tătărescu în Capitală

Bucureşti 10.—D. prim-ministru Gh. Tătărescu se înapoiază astăzi dimineaţă în Capitală.

In cursul dimineţii d. Tătărescu va avea o nouă întrevedere cu d. Ion Inculeţ vicepreşedintele consiliului.

Demonstraţie ţărănistă

Bucureşti 10.—Dl. Ion Mihalache va asista Duminică 12 Septembrie la congresul tineretului naţional-ţărănesc care va avea loc la Topoloveni.

Cu acest prilej d. Mihalache va face un amplu expozeu asupra situaţiei politice.

Întoarcerea d-lui Mareşal Averescu

Bucureşti 10.— D. Mareşal Averescu care se află acum la Viena, şi-a anunţat sosirea în ţară pentru Marţi 14 Septembrie.

D. Mareşal Averescu se va opri la Turnu-Severin.

x Tenul iritat de vânt şi soare se înfrumuseţează repede şi admirabil întrebuinţând Crema Miraculoasă preparatul Laboratorului Dr. A. Ratianu Iaşi, str. Cuza Vodă 83.

Această minunată cremă albeşte şi catifelează pielea, distrugând petele şi coşurile depe obraz. Se trimite contra ramburs ori unde se cere.

Descindere la un depozit

din strada Sf. Andrei

In baza unui denunţ, organele Inspectoratului de Siguranţă au făcut azi dimineaţă o descindere la depozitul de ceai Ghelberg şi Higiac din str. Sf. Andrei.

Conducătorii depozitului sânt invinuiţi că nu s'ar fi conformat legii timbrului.

S'au ridicat registrele şi o serie de chitanţe care vor fi examinate la Siguranţă.

Rezultatul descinderii se va cunoaşte în cursul zilei de azi.

REP.

Ştiri poliţieneşti

Un copil călcat

de autobuzul Iaşi-Bălţi

Autobuzul Iaşi-Bălţi, condus de d. Gh. Timofte, a surprins în dreptul barierii Ciornei pe copilul Ion Zoga din Şos. Naţională 148, în etate de 8 ani.

Băeţelul este surdo-mut şi n'a auzit semnalele autobuzului.

Victima, în stare gravă a fost internată în spitalul Sf. Spiridon.

*

Agresiune curioasă.—Dl. Petre Mateciuc din str. Sadoveanu 9, a fost întâmpinat în stradă de câţiva necunoscuţi care fără nici un motiv i-au tăiat cu cuţitul arterele dela mâni.

Victima a fost internată în spitalul Sf. Spiridon.

Cartier terorizat de răufăcători. — Dl. Iosef Hartan din Ţicău, a depus o reclamaţie la poliţie în care arată că acest cartier este terorizat de cîtva timp de o bandă de răufăcători.

Reclamantul cere protecţia poliţiei.

Arestarea unui fals agent de poliţie.— A fost condus la comisia I-a Nic. Călugărescu din str. Fericirii 22, care se dădea agent de poliţie.

Urmărire cu focuri de revolver—Gardianul public din strada Cetatea Mică a somat pe doi indivizi suspecţi. Aceştia însă au rupt-o de fugă. Au fost urmăriţi cu focuri de revolver, dar în cele din urmă au dispărut.

Rep.

Indrăzneaţă spargere

la un magazin din str. An. Panu

O spargere îndrăzneaţă s'a comis astă noapte la magazinul d-lui Iancu Froim, sucursala din str. Anastase Panu No. 42.

Răufăcători necunoscuţi au spart plafonul şi au intrat în magazin.

S'au furat saci cu zahăr şi alte mărfuri, precum şi o sumă de bani.

Azi se va face inventarierea mărfurilor şi se va şti cît s'a furat.

Comisia 4-a cercetează.

Tot ce s'a lansat mai nou
pentru sezonul de toamnă în
Mănuşi, Poşete de piele, Ciorapi de mătasă şi lingerie charmeusă
găsiţi în bogat şi variat asortiment la magazinul
„LA GHEM"
Str. Ştefan cel Mare 2 (alături de Fraţii Hirschensohn)

SE GĂSEŞTE PRETUTINDENI
APA SALINĂ DE BREAZU
CURAŢĂ STOMACUL - REGULEAZĂ SCAUNUL
UN PAHAR DE APĂ DIMINEAŢA PE NEMÂNCATE

ORA 12

Adunarea Societăţii Naţiunilor

Geneva 10.—Astăzi se deschide sesiunea Societăţii Naţiunilor.

Primele chestiuni de desbătut vor fi: plângerea Spaniei împotriva Italiei în chestia mediteraniană; sesizarea Ligei de către guvernul central chinez împotriva agresiunei japoneze; şi lichidarea definitivă a chestiunei abisiniene.

Trafic cu devize la Galaţi

Galaţi 10.—Fiind informate că în localitate s'ar face trafic cu devize, poliţia a făcut o razie operând câteva arestări.

Intre aceştia, este cercetat comerciantul Chivovici din str. Mare, la care s'au găsit lire sterline în valoare de câteva sute mii lei.

Accident de automobil la Bucureşti

Bucureşti 10.— Un accident de automobil s'a înregistrat azi dimineaţă la Şosea, în faţa palatului Marelui Voevod Mihai.

Taxiul cu No. 12302, în care se afla un domn şi o domnişoară s'a ciocnit de un pom.

Motorul s'a aprins.

Ambii pasageri au fost transportaţi în stare gravă la spital.

Anchita a stabilit că ei se întorceau de la un chef, dar nu li s'a putut afla identitatea.

Dl Titulescu va fi propus la premiul pentru pace?

Londra 10,—In cercurile londoneze se vorbeşte tot mai insistent de propunerea la premiul Nobel pentru pace a dlui Anton Eden.

Deasemenea circulă numele d-lui Titulescu, pentru aceiaşi distincţie.

ROBE pentru d-nii magistraţi execută mag.
EDUARD
Iaşi, Piaţa Unirii Telefon 2254

VITICULTOR cu şcoală şi cu practică se caută. A se adresa în str. Vasile Conta No. 30.

DE INCHIRIAT apartament modern, parter înalt, construcţie 1935, cartier sănătos: antreu, 3 camere, bae instalată bucătărie, cameră servitori, spălătorie, beciu pentru lemne, terasă, parchete, teracote, obloane rulante, preţul 36.000. Vizitaţi Sărărie 54 bis.

DE INCHIRIAT în plin centru apartament compus din: trei, camere, parchet, sobă teracotă, odaie cu baie, bucătărie, atenanse. Liber la 26 Octombrie.
A se adresa Weissman Str. Căpitan-Păun 16 între orele 11—12 a. m. şi 5—6 d. m. când se pot vizita.

DE INCHIRIAT 3 camere cu atenanse. A se adresa str. Libertăţei 22, lângă Atelierul C. F. R. Nicolina.

DE VÂNZARE în condiţiuni avantajoase, imobilul situat în str. Apeduc Nr. 23, având tot confortul, cu grădină de flori şi pomi fructiferi, fiind aproape de Piaţa Halei şi centrul oraşului.

PROFESOARĂ DE PIANO prepară eleve pentru Academia de Muzică.
A se adresa la ziar.

De vânzare
O CASA cu venit bun în condiţii extrem de avantajoase.
O PIANINĂ nouă de concert în perfectă stare, marcă cunoscută.
A se adresa d-nei S. Michelsohn str. I. C Brătianu 199.

Post vacant de cântăreţ
la parohia Slobozia Comuna Ciurea, Jud. Iaşi. Doritorii se vor adresa preotului paroh.

CURE FORFETARE
la Karlsbad, Marienbad, Franzensbad, Pistyan, Joachimstal şi Bad Gleichenberg
cu întreţinerea completă, băi, masaj, medic, ape, taxe de cură, de muzică, de sezon, *cu plata în Lei la cursul Băncii Naţionale.*
Plecări individuale în orice zi. Inscrieri la
TURISMUL MONDIAL
Conducerea: M. BARASCH şi I. BREBU Bucureşti, Calea Victoriei No. 60, Tel. 4.85.07, Str. Cobălcescu 46, Tel. 4.88.03.

STRANDUL IAŞILOR

TARIF

Intrare Generală—10 minutei canotaj	lei	5
Basin, plajă, garderobă, duşuri, aparate de gimnastică, etc. pentru copii, elevi şi studenţi cu legitimaţie	lei	15
Idem. pentru maturi	lei	20
Basin, plajă, etc. pentru copii, elevi şi studenţi cu legitimaţie, abonament cu 10 numere	lei	100
Idem, pentru maturi, abonament cu 10 numere	lei	150
Canotaj, 1—4 persoane, 1/2 oră	lei	20
Garanţie restituibilă lei 20		
Canotaj, 1—4 persoane, o oră	lei	30
Garanţie restituibilă lei 30		
Popicărie, pentru o echipă compusă din oricâte persoane, 1/2 oră	lei	30
Popicărie, idem pentru o oră	lei	50

Şeful echipei nu plăteşte intrare.

Timbrul aviaţiei de lei 1 la biletele pînă la lei 20 exclusiv şi de lei 2 la biletele de la lei 20 în sus, se plăteşte separat.

Strandul este deschis de la ora 7 dimineaţa până după miezul nopţei.

ADMINISTRAŢIA

ANUL XXXIII No. 9131

ABONAMENTE:
Lei 350. . . . . pe un an
„ 180. . . . . „ 6 luni
„ 90. . . . . „ 3 luni
„ 35. . . . . „ 1 lună
„ 1500. . . Instituții publice

Atelierele tipografice „Opinia"
IAȘI STR. LAPUȘNEANU 37

1 LEU

OPINIA

Ziar popular cotidian

DUMINICA 12 SEPTEMBRIE 1937

TELEFOANE
Redacția . . . . No. 1298
Administrația . . . „ 1299
Serv. de noapte red. . „ 1136
„ admin. . . . „ 1567

Redacția și Administrația
IAȘI STR. LĂPUȘNEANU 37
Director: C. R. GHIULEA

LA COMEMORAREA LUI AL. A. BĂDĂREU

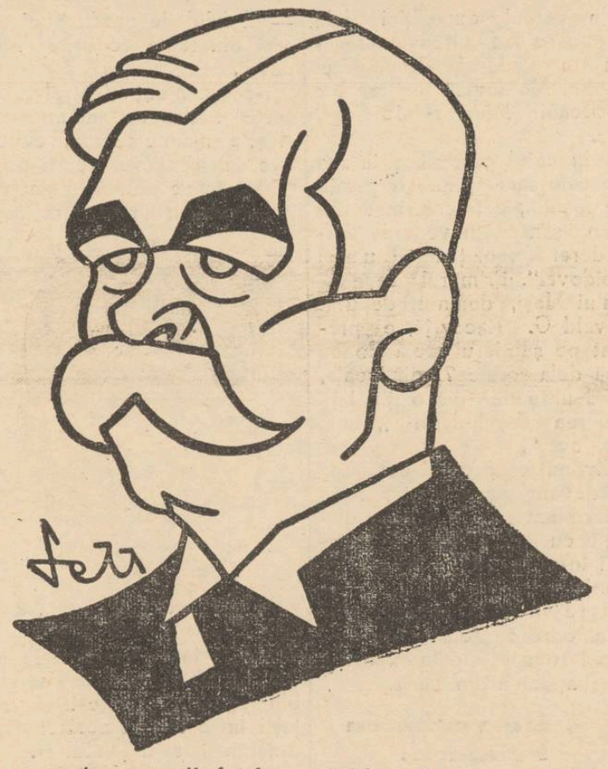

Cu prilejul comemorării Marelui român, Al. Bădărău, de către generația mai veche, membrii Blocului pensionarilor publici din Iași, în cadrul realizărilor legiuitorului înțelept de rădicare a prestigiului funcționarilor și pensionarilor prin legea contenciosului administrativ și legea reducerii transportului cu 50 la sută pe calea ferată, socot că interesează și pe generația veche, și pe cea nouă intrată în luptele politice, o scurtă amintire din trecut, în care se reliefează marea personalitate a lui Al. Bădărău.

Și aceasta cu atât mai mult, cu cât din procesul Social-politic ce pare a fi deschis astăzi între cele două generații, considerându-se chiar de unii cu două lumi deosebite, se trece cu vederea adevărul că oricărei generații îi este mai îndămână să interpreteze creațiunile înaintașilor săi, decât să precizeze spiritul și sensul real al propriilor sale creațiuni.

Al. Bădăreu a fost unul din cei mai distinși colaboratori ai genialului patriot *Take Ionescu* șeful partidului Conservator-democrat, înființat în anul 1908.

Prin cultura sa aleasă, prin hotărârea fermă și buna-credință în ideologia sa politică clar-văzătoare și statornica sa grijă de viitorul țării, prin munca sa de fiecare ceas incomparabilă, Al. Bădărău a ajutat la creiarea puternicului curent democrat care s'a manifestat la alegerile parțiale din 1909 într'un mod strălucit, luptând cu guvernul liberal de atunci, cu junimiștii și parte din conservatori.

Era vremea, când marele nostru istoric *Al. Xenopol*, a scris în an. 1909, într'un articol intitulat: „*Pentru Opinia*" cu prilejul numărului festiv din 8 Febr. 1909:

„Dela revoluția franceză, curentul democratic rostogolește valurile sale peste ginților ce năzuesc către civilizație, și prefac cu o putere neînvinsă alcătuirea politico-socială a popoarelor.

Toate partidele politice, dacă vrau să trăiască, trebue să se democratizeze.

Partidul conservator a înțeles această nevoe a veacului și a apucat cu bărbăție pe calea democratismului. In forma lui cea veche, partidul Conservator și-a îndeplinit menirea sa istorică.

El trebue să se transforme sau să piară. (Și așa s'a întâmplat).

Iar marele patriot și bărbat de stat, marele jurnalist *Take Ionescu*, care totdeauna a dat atențiune deosebită Presei, scrie în același număr festiv al „Opiniei":

„*Opinia a făcut și ea o revoluție în viața noastră politică; a dovedit că poate să apară și afară din Capitală un ziar tot atât de hotărâtor în Opinia publică, ca și cele din București*".

Personalități politice distinse, membrii ai partidului, semnează articole ocazionale: *Dr. C. Istrate, C. Disescu, N. Xenopol, N. Fleva, C. Rădulescu-Motru, Dr. Hurmuzescu, Eug. Herovanu, Osvald Teodoreanu, D. Alexandrescu, L. Antoniu, C. Xeni, Gh. Ghibănescu, N. Pogonat, Em. Socor, I. Bărbulescu, Vespasian Pela, V. Rădu etc...*

Iar Al. Bădărău. întemeietorul și sufletul ziarului „Opinia", luptătorul neobosit pentru organizarea partidului Conservator-democrat, a luptat și pe Calea Presei cu o remarcabilă încordare și mare prestigiu intelectual, în toate direcțiile vieții politice, sociale și economice, apreciind talentele și vrednicia tinerilor intrați în lupta vieții, iar casa partidului conservator-democrat era școala sincerii democrații condusă cu un adevărat prestigiu și exemple de muncă.

Ziarul „Opinia", aflat în al 33-lea an de existență, urmează calea croită de marele său întemeietor și îndrumător. Devenind tribună liberă, sub impulsul evoluției sociale, urmașii conducători înțelepți și bine pregătiți, cată să mențină la înălțimea prestigiului lăsat moștenire de marele român Al. Bădăreu, căruia colaboratorii ziarului îi aduc și cu acest prilej pioasă închinare de preamărire, asociindu-se cu toata inima la binemeritata comemorare ce i se face astăzi în Iașul său drag, pentru înflorirea căruia a luptat cu înverșunare împotriva Bucureștiului cotropitor.

VICTOR MUNTEANU

Din toată lumea

Importanța economică a Șangaiului

Centrul operațiunilor militare în războiul din Extremul-Orient este, după cum se știe, orașul Shanghai. Japonezii și-au concentrat toată atenția și forțele spre a pune stăpânire pe acest oraș. Insă soarta Shanghaiului îngrijorează în cea mai mare măsură și pe celelalte puteri: Anglia, Germania, Statele-Unite și Franța,— țări care au investit în China capitaluri de miliarde, din care cea mai mare parte în Shanghai.

Din punct de vedere comercial Shanghaiul este al cincilea oraș din lume. E de ajuns să pomenim că toate liniile de comunicație ale Chinei cu tot restul lumii, trec prin Shanghai; 80 la sută din comerțul imperiului galben se face prin acest port.

In orașul Shanghai și în împrejurimile lui sunt azi 700 de fabrici de textile, 700 fabrici de mașini și de obiecte metalurgice, 180 uzini siderurgice, 120 fabrici de produse chimice, 100 fabrici de produse alimentare, 80 fabrici de obiecte de cauciuc, 70 întreprinderi de ceasornicărie și aparate științifice. Pe lângă acestea mai funcționează peste 700 comptoare mari de comerț și întreaga mișcare bancară a Chinei.

Incât se explică îndeajuns îngrijorarea marilor puteri cu privire la soarta acestui oraș.

§§§

Grandoare și decadență...

D-na Jeni Acker era femeia cea mai bogată din lume. Actriță de talent, se măritase cu celebrul actor de cinema, Rudolf Valentino. Averea acestei femei se cifra în anul 1922 la 300.000 dolari (aproximativ 45 milioane lei!)

...Și astăzi d-na Acker e angajată ca figurantă la Hollywood și abia câștigă 300 de franci pe săptămână. Singurul cuvânt pe care trebuie să-l rostească în rolul ei, este: „Merci".

Toată averea și-a pierdut-o în timpul crahului american.

După cum se știe, Rudolf Valentino, deși actor celebru, a murit sarac lipit pământului.

„Mi-a lăsat moștenire — a spus d-na Acker unui ziarist parizian—„... un singur dolar!"

§§§

Cavalerism...

In vremurile noastre moderne, cavalerismul este un cuvânt oarecum ieșit din modă. Rar se mai întâmplă ca un bărbat să se bată cu un altul, din pricina unei femei.

Totuși, zilele trecute s'a petrecut un caz de... cavalerism.

Un anume Lajos Huniad, hamal din Budapesta, plimbându-se pe stradă, a observat la un moment dat cum un marinar brutaliza o fată. Lajos interveni și între cei doi bărbați începu o bătaie cruntă.

Duși la poliție, beligeranții au declarat că nici unul din ei nu cunoșteau fata. Dacă s'au încăerat pentru ea, asta au făcut-o din principii cavalerești...

Comisarul a zâmbit cu îngăduință și a dat drumul celor doi cavaleri...

§§§

Inteligența maimuțelor...

O revistă de specialitate, ocupându-se de gradul de inteligență a diferitelor animale necuvântătoare, scrie că recordul în această materiie îl deține maimuțele.

Cimpanzeii în special posedă o inteligență remarcabilă și sunt capabili de multă afecțiune. Ei utilizează sunete diferite pentru a exprima anumite sentimente: plăcerea, grija, teama, supărarea, tandrețea, prietenia, etc.

Ba chiar aceste animale atit de asemănătoare cu ființa omului, își au un fel de limbă a lor, evident destul de redusă și care se manifestă prin sunete distincte.

Citiți în pag. IV-a
ULTIMA ORĂ

IN PRAGUL DESCHIDERII ȘCOLILOR

Taxe excesive. - Paradoxe nejustificate. Sărăcimea nu poate învăța carte.

Luna Septembrie trezește calea luminii, deschizându-le nilor—în școlile statului—varia-ză între 4-5 mii de lei.

Luna Septembrie trezește flori în sulletele școlarilor, amintindu-le că un nou an de muncă în ogorul școlii se începe.

Profesorii, întăriți fizicește atâta cât le-au îngăduit slabele mijloace materiale, se adună din nou în cancelarii și întocmesc programe de activitate pentru noul an școlar. Părinții cu grijă de odraslele lor, aleargă în toate părțile după bani pentru taxe, cărți, îmbrăcăminte. Funcționarii scontează micul lor salar, muncitorii vând și ei ce mai au și zilnic bat la ușa școlii pentru înscrieri.

*

Taxele... Ah, taxele acestea mereu în creștere, taxele acestea nesfârșite și în mod iscusit orânduite, împovărează tot mai mult pe cei săraci, lăsându-i în imposibilitate de a se folosi de binefacerile școlii!

Țăranii, ca și muncitorii orașelor, rămân tot mai închiși în elementul lor, departe de locașul luminii și multe talente se pierd în massa anonimă, acum când țara are mai multă nevoie de minți luminate, pentru sporirea neamului și progresul general.

Toată atenția noastră ar trebui să se îndrepteze către aceste vlăstare. Inlesnindu-le calea luminii, deschizându-le larg porțile școlii de unde vor putea păși mai târziu în viață, pregătiți și oțeliți.

Comitetele școlare însă au ajuns să facă din „benevol" obligator și din obligator, prea împovărător.

*

Ministerul instrucțiunii care dirijează toată opera educativă și culturală, dă unele comunicate prin care se contrazice. Pe deoparte trimite ordine comitetelor școlare prin care impune felurite taxe (personal ajutător, secuime, etc.) iar pe de altă parte, invită comitetele școlare să scutiască de taxe pe micii funcționari. De asemeni, școlile primare să nu mai încaseze taxe nici măcar benevole!

Trăim în vremea paradoxelor și în felul acesta ne amețim cu vorbe tălmăcite și răstălmăcite în felurite chipuri. Și comitetele școlare încasează pe lângă taxele obicinuite și pe acele impuse de minister...

*

In timp normal taxa la școlile secundare, pentru un elev extern, era de 30 lei. Această sumă sporită de 40 de ori după indiciile scumpetei, socotit oficial (ca la salarii), ar urma să plătiască azi 1200 lei, In realitate. taxele exter-

La școlile primare nu se plătia nici o taxă, căci legea prevede că învățământu primar e obligator și gratuit.

Acum și la școlile primare taxele sporesc mereu și lumea se alarmează, iar săracii nu mai pot urma școala.

*

Statul ar trebui să ia măsuri ca școlile să poată funcționa în bune condițiuni, iar ploaea aceasta de taxe să înceteze. Să contribuim cu toții în proporția mijloacelor de care dispunem și a numărului de copii, la progresul școlii.

Așa cere dreptatea. Iar săracii să fie scutiți de orice taxe și elementele cu aptitudini să fie sprijinite până la intrarea în societate, când vor putea trăi prin propriile lor mijloace.

Plătim destule dări statului și directe și mai ales indirecte, pentruca să avem dreptul de a ne lumina în școli bine organizate, în condițiunile cele mai avantajoase.

Aceste gânduri ne frământă în fiecare an, în pragul deschiderii școlilor; iar acum, când scumpetea excesivă ne doboară, ele ne copleșesc și mai mu't, Vor fi auzite? Se vor lua măsuri?

CONST. ROLLEA

Priveliști de războiu

Lupte aprige continuă la Șangai. Tunurile de pe vapoare, precum și atacurile avioanelor japoneze, au aprins cartiere intregi ale marelui oraș.

Iată, în clișeu, un sinistru aspect al Șangaiului care arde!

AMINTIREA LUI AL. A. BADAREU

Despre lupiele intestine din partidul conservator și rolul lui Al. A. Bădăreu. Pe vremea social-democraților și a radicalilor.—Școala gazetărească a lui Al. A. Bădăreu. — Colaboratorii ziarului „Opinia".

Sfârșit de vară... ziua de 12 Septembrie aleasă de Blocul pensionarilor pentru comemorarea lui Al. A. Bădăreu, coincide cu 30 August (Sf. Alexandru) din calendarul vechi... Ziua de 30 August a fost cândva o zi interesantă pentru Iași—căci de Sf. Alexandru, toți amicii personali și politici se întruneau laolaltă în podgoria de la Copou, unde *Al. A Bădăreu* doarme astăzi somnul veșniciei. A fost această zi de 30 August o zi deosebită și pentru ieșeni, care știau că atunci, la aceste reuniuni anuale, vor putea afla știri politice—pe atuncea foarte rare—pentru cunoașterea tainelor păstrate de „zeii zilei" și pentru cunoașterea conjuncturilor interne și externe și mai cu seamă pentru a afla cum se deslășoară fricțiunile și urzelele cari în cele din urmă au distrus cu desăvârșire al doilea partid istoric din țară, partidul conservator în luptă aprigă cu proprii săi partizani.

Fiindcă *Al. A. Bădăreu* fruntaș al acestui partid, cum se spunea după o sugestie a înteleptului Rege Carol I, intervenise pentru armonizarea partidului și deși secundantul principal al lui *Take Ionescu* cu care a întemeiat după „ruptura" istorică „partidul conservator-democrat" activa în în această direcție în acord cu *Nicu Filipescu*, pentru întregirea și consolidarea partidului conservator, în acel moment sub șefia lui *P. P. Carp* (1911-1913).

De n'ar fi fost îndărătnicia lui *P. P. Carp* de a nu stabili succesiunea la șefie — lupta pentru ea fiind dată între *Take Ionescu, Nicu Filipescu* și *A. Marghiloman*,—poate că inspirația personală a lui *Al. Bădărău*, și dorința, în interesul țării, a *Regelui Carol I*, ca partidul conservator să se reconstitue unificat, ar fi fost realizate și țara n'ar mai fi fost expusă la atâtea zguduiri produse mai cu seamă în urma războiului, când au luat naștere atâtea grupuri și grupulețe politice, întunecând și astăzi încă binefacerile votului universal și dând loc la supra-licitațiile ce'e mai anarhice sau demagogice care contribue la haosul de acum.

*

Dar, iată-ne fără vrere, intrând în domeniul unei agitate istorii politice la care nu ne-am gândit; să ne întoarcem deci la subiectul nostru:

Gândindu-ne la ceace a'tă dată însemna ziua de 30 August pentru viața po itică a Iașului și chiar pentru presa din Iași și București, vedem și astăzi parcă pe devotații prieteni ai lui *Al. A. Bădărău*, îndreptându-se spre viișoara sa din Copou.

Din cei dispăruți: fostul primar G. Lascar, profesorul Ion V. Praja, Gh. Ghibănescu, Const. Chirilă, Nicu Pogonat fost efor, G. D. Șerban fost președintele Camerei de Comerț, Al. G. Dabija fost avocat al statului, I. Vârlănescu fost director de școală primal, N, Stavăr fost avocat și ajutor de primar ș. m. a.

Iar dintre cei aflați în viață: N. Cananău, Anibal Ciurea, Oswald Teodoreanu, Lascar Antoniu, I. Kirilă fost administrator financiar, Ștefan Negruzzi fost efor, Const. Praja, colonel Dimitriu pensionar, etc. etc.

(Continuarea în pagina 2-a)

O replică spirituală a lui Al. Bădăreu

(Din amintirile d-lui Gr. Trancu-Iași)

In volumul de „Amintiri țesene" al d-lui Gr. Trancu-Iași fost ministru, se găsesc cuvinte foarte elogioase pentru personalitatea proeminentă a marelui moldovan Al. Bădărău.

D. Trancu-Iași povestește următoarea anecdotă caracteristică din viața politică a aceluia ce, cu drept cuvânt fusese supranumit „Vulturul Maldovei":

„Trebuia să vină într'o dimineață la Petre Carp; și in loc să vină la 9, a venit la 10.

„Petre Carp, cum era om cu educație germană, și-a pus monoclul în ochi și i-a spus:

— „Din prima zi îți calci angajamentul? Era vorba să vii la 9 și ai venit la 10".

Al. Bădăreu i-a răspuns ironic:

— „Inainte, când veneam la București, spuneam birjarului să mă ducă la Take Ionescu și mă ducea îndată. Când am venit acuma, i-am spus să mă ducă la Petre Carp... și m-a ocolit tot Bucureștiul, până a putut nemeri. Eu n'am nici o vină, coane Petrache!"

Discuții

Refacerea Iașilor

După o lipsă de cinci săptămâni, m'am reintors la Iași, poposind o zi în Capitală.

Mi-a fost dat sa'ncerc acelaș simtimânt de amărăciune pe care-l resimt ori de câte ori sosesc în capitala Moldovei venind din capitala țării.

La București, din lună în lună cartierele își schimbă aspectul.

In locul caselor mici, neîncăpătoare sau insalubre, se ridică blok-hous-uri impunătoare, cari dau capitalei un aspect grandios.

La Iași mă așteptam să găsesc în locul caselor dărâmate: somptuoase, străzi largi asfaltate, sau cel puțin squaruri cochete.

Pare mi-se, aceasta e rațiunea pentru care târnacopul rade de pe suprafața pământului clădirile pe cari edilii Iașilor le găsesc sau inestetice sau improprii progresului urbanistic.

Am găsit însă pretutindeni aspectul jalnic al lucrului neterminat; al moluzului neridicat.

Un coleg căruia îi împărtășiam aceste impresii. îmi spu-

(Continuarea în pagina 2-a)

....ȘI TOTUȘI
TESTA
RĂMÂNE SINGURUL ANTINEVRALGIC

Un covor oriental ca și o bijuterie
sunt prețioase numai veritabile
Doriți covoare orientale veritabile de orice dimesiuni, adresați-vă numai

la „TEBRIZ"
STRADA LASCAR CATARGIU 34
Telefon 1682

BUTOAIE de STEJAR
se găsesc la fabrica
S. & ING. Fr. WAISMAN
ȘOS. MOARA DE FOC 16 Telefon 1162-1164

TYP
Cel mai sigur purgativ

Vizitați depozitul de fier vechi
Saul Avram
STR. SOCOLA 5 — Telefon 2244 — care cumpără și vinde orice fel de fier, fontă, metale vechi, etc.
— Asortiment permanent în această specialitate —

Azi la Sidoli
3 grandioase premiere într'un program cu adevărat formidabil
Un duios poem de dragoste
FLACARA VERDE
cu ERROL FLYN și ANITA LOUIS
„Flacăra Verde" este o premieră asupra căreia criticii cinematografici s'au pronunțat cu elogii.
Al doilea film
Peștera Piraților
cu MAY ROBSON și copilul minune SYBIL JASON
Complectare: Jurnal Românesc și Silly Simphonie colorat

DOCTOR
Corneliu Stoian
Genito-urinare, sifilis, venerice
Consultații 6—8
strada I. C. Brătianu 5c

Doctor
Alex. Terkalin
fost asistent în clinicele Prof. Neumann din Viena
BOLI ȘI OPERAȚIUNI DE NAS, GAT ȘI URECHI
ELECTROTERAPIE
Cons. 3—7 p. m.
Str. Cuza Vodă 12
Telefon 2266

Institutul de Electro-Radiologie medicală
Dr. GH. COSTIN
Medic radiolog la Dispensarul pentru Profilaxia Tuberculozei și Asigurări Sociale Iași
Examene radiologice pentru
Plămâni, inimă, stomac, intestine, ficat, rinichi, oase.
Consult 3—5 p. m,
și după rendez-vous
Iași, Petru Rareș 9

Dr. S. Streiff
Fost Asistent la Viena și Berlin
MEDIC DE SPITAL
Specialist în
Genito-Urinare
(Rinichi, Beșică, Prostată, Venerice, Sifilis)
Cisto-uretroscopie, Diatermie
Analize microscopice
Cons. 3-8 p. m.
Str. Anasi, Panu 7
(lângă Școala Staua)

EFTIN execut orice comenzi și reparații
de tapițerie
Vând una trăsurică sport de copil. Prin c. p. viu la domiciliu.
GHERSON
Sft. Lazăr 19

PUBLICAȚIUNE
Comitetul școlar dela liceul Național din Iași aduce la cunoștință că va ține licitație publică în ziua de 30 Septembrie 1937 ora 4 p. m. în localul liceului din Iași str. Academiei No. 4, pentru confecționarea a 80 pupitre și 2 catedre.
Caetul de sarcini și devizul se pot vedea zilnic la secretariat.
Comitetul

Formidabil sacrificiu
LUNA EFTINA
la mag. de încălțăminte
Quadrat
Iași, Ștefan cel Mare 15
Adevărate prețuri populare

Pantofi gimnastică	Lei 75
Ghete p. școlari	„ 195
Pantofi de saten	„ 195
„ de box	„ 245
„ de antilopă	„ 325
„ bărbătești	„ 345

DE VÂNZARE în condițiuni avantajoase, imobilul situat în str. Apeduc Nr. 23, având tot confortul, cu grădină de flori și pomi fructiferi, fiind aproape de Piața Halei și centrul orașului.

VITICULTOR cu școală și cu practică se caută. A se adresa în str. Vasile Conta No. 30.

De închiriat
Apartamente servind de prăvălii
1) Două în str. Lăpușneanu No. 32 sub Hotel Palace.
2) Unul în Piața Unirei sub Hotel Traian.
3) Două în str. Arcu 17.
Apartamente servind de locuință
1) Două în str. Alexandri 5
2) Unul în str. I. C. Brătianu No. 129.
3) Două în str. Zugravi 19.
Local servind de fabrică sau industrie
1) Imobilul din Iași strada Mitropoliei 16 și Uzinei
Informațiuni la d. avocat I. Serafimi str. Sf. Sava 15.

Parchetele stejar
S. & ING. Fr. WAISMAN
sunt uscate și neîntrecute în calitate
Șos. Moara de Foc 16 Telefon 1162—1164

x **Dr. Ștefănescu Adrian** reîntorcându-se în localitate, și-a reluat consultațiile pentru boale interne și nervoase, în str. I. G. Duca 16. Tel. 2269.

x Asociația Culturală a Femeilor Evree anunță că, înscrierile la „Gan Ieladim" grădina de copii, au loc zilnic în're orele 10—12 a. m. în localul Cultura str. Mârzescu No. 26. Comitetul

Mulțumire publică

D-NEI EUGENIA COSTREȘ
Inspectoarea Institutului Surorilor de Ocrotire și Caritate Iași

Mâhnit că picioarele mele fracturate refuză să mă prezinte în fața Dvs., pentru a vă mulțumi personal, trimit această scrisoare deschisă:

A trebuit un accident nenorocit să intervină pentru a-mi putea da seama de marele și realul folos pe care îl are instituția ce conduceți.

După zeci de injecții ce am suferit în urma accidentului ce am avut la București, am fost transportat în clinica D-lui Dr. Moruzi, cel mai mare chirurg al Moldovei.

Intoxicat de injecții, cu oasele adrobite și cu o erupție serică care m'a obligat să cunosc cele mai înspăimântătoare dureri, parcă un concurs general al dracilor, care adunați în mine se îmbrânceau fugind peste epiderma mea bășicată și sdrobită de lovituri, înebunindu-mă.

In aceste chinuri, o soră a Dvs., scumpă și stimată Doamnă, a făcut față tuturor dracilor, cu o îndemânare nebănuită și cu o răbdare de inger m'a stimulat toată noaptea, dându-mi puteri să rezist și a reușit.

Imi dau acum seama de marele rol ce-l au Surorile de Ocrotire și de Caritate, atunci când vor trebui să aline durerile ce'or lovți pentru Țară.

Rămânând un atavic admirator al Institutului D-strâ, primiți vă rog Doamnă Inspectoare, toate gândurile mele bune. **Paul Vasilescu**

Important pentru părinți

Stofe pentru uniforme școlare și toate articolele pentru internarea copiilor în școli și internate cumpărați cu jumătate de preț la Magazinul
LA RULETA
Manufactură, Galanterie
Str. I. C. Brătianu 135
(vis-a-vis de spitalul Sf. Spiridon)

Comitetul Școlar al Seminarului Teologic „Veniamin Costache" Iași
No. 504 1 Septembrie 1937
II-a Publicație de Licitație
Se aduce la cunoștința celor interesați, că în ziua de 11 Septembrie 1937, ora 10½ dim., în cancelaria Seminarului Teologic „Veniamin Costache" Iași (str. Lozonschi 9) se va ține a doua licitație publică, pentru aprovizionarea Internatului școlii, pe anul școlar 1937/1938 (Septembrie 1937—Iunie 1938), cu articole alimentare: pâine și articole de băcănie.

Licitația se va ține în conformitate cu art. 88-110 inclusiv, din Legea Comptabilității publice, Regulamentul Oficiului Central de Licitație și normele publicate în Monitorul Oficial No. 127, din 4 Iunie 1931.

Caetul de sarcini se poate vedea în cancelaria școlii, în fiecare zi de lucru, între orele 10—12 dim.

Concurenții se vor prezenta în ședință, numai cu oferte scrise, după modelul întocmit la cancelaria Seminarului, și care va fi în 2 exemplare (original și copie); originalul timbrat, puse în plic și sigilate. Ofertele făcute în cancelaria școlii se vor respinge.

Garanția de 5%, în numerar sau efecte de stat, se va depune, în ședință și socotită la valoarea totală a furniturii ce oferă (pâine sau coloniale).

Președinte,
Pr. Valeriu Iordăchescu
Secretar, Pr. I. Negoiță

Refacerea Iașilor

(Continuarea din pag. 1-a)

nea că ruina ce formează azi colțul dintre străzile Ștefan cel Mare și Mârzescu îi sugerează ideia unei fotografii, având legenda: *ce-a rămas din minunatul oraș Santander după atacul aerian.*

Butadă, desigur, dar cât adevăr cuprinde!

Mi se va răspunde, fără îndoială, că Iașul este un oraș sărac și ca nu sunt bani pentru a se face ceia ce edilii Bucureștilor realizează zi la zi.

Perfect de acord.

Mă întreb însă, de ce se încep zece lucrări odată, când nu-s bani să isprăvești măcar una din ele?!

Avem un strand de toată frumusețea, poate chiar unicul în felul său din toată țara.

Il avem, pentru că lucrările au fost conduse cu prudență și pricepere. Amenajările s'au făcut treptat în limita posibilităților materiale,

Dacă s'ar fi procedat în acelaș fel cu construcțiile Iașului, n'am fi asistat la spectacolul inestetic de azi.

Este desigur de dorit ca greșelile din trecut ale edililor să fie reparate printr'o operă sănătoasă de reconstrucție și de modernizare.

Dar să nu se procedeze astfel cum se „reclădește" azi Iașul și mai ales acum când, în ajunul inaugurării lunei Iașilor, trebuie să prezentăm vechea cetate moldovenească în straie de sărbătoare.

MILTON GH. LEHRER

Frumoasă serbare religioasă

Duminică 12 Septembrie ora 3 d. a., va avea loc în sala teatrului Bejan, o frumoasă șezătoare religioasă, în folosul Bisericei Barnovschi. Părintele Petru Chirica, va ține conferința *„Insemnătatea Crucei"*. Urmează un f. frumos și bogat program artistic, care va consta din reprezentarea a 2 piese moral:

1) Hora românească (4 acte).
2) Ingerul păzitor (1 act.)

piese lucrate de Păr. Chirica. Se vor executa imne religioase de corul bis. Barnovschi.

Toți bunii creștini din Iași sânt poftiți a lua parte.

x **Dl. General Dr. Sava-Goiu**, întorcându-se în localitate își reia ocupațiile. Consultații pentru boalele de ochi. *2—4 p. m.* Str. Vasile Conta No. 30.

Vă dor bătăturile? Distrugeți-le cu „Coricol".
Depozit: Farmacia Pollak
Str. Ștefan cel Mare Telefon 237

Liceul de fete al Profesorilor Asociați
M. KOGALNICEANU
— Școală cu drept de publicitate —
Iași Str. Căpitan Păun No. 6
Inscrierile continuă a se face zilnic de la 9-12 și 4-6.
Se mai pot inscrie în cl. I-a ca și în cl. V-a elevele care au dat examen de admitere la școlile statului și n'au avut locuri. Sunt locuri libere și la celelalte clase.
Taxele moderate. — Se pot plăti în rate lunare.
Inceperea cursurilor ca la școlile statului.

Expoziția permanentă a Iașilor

Pe șantierul „Lunei Moldovei"

de vorbă cu Primarul Municipiului Iași

In parcul expoziției dela Copou se fac ultimele pregătiri în vederea deschiderei „Lunei Moldovei" ce are loc irevocabil Miercuri 15 Sept. a. c.

Minunatul parc situat în una din cele mai pitorești poziții ale Iașului, e transformat într'un șantier în vederea deschiderei expoziției „Lunei Moldovei". Primarul municipiului Iași, domnul deputat Osvald G. Racovță, e prezent pe șantierul dela Copou încă dela orele 7 dimineața, dând ultimele dispoziții în vederea deschiderei „Lunei Moldovei".

Zvonul că această expoziție va deveni permanentă, ne-a determinat să angajăm o discuție cu primarul Iașului, tocmai în momentul când privea aranjarea Moldovei în relief și care va fi o lucrare asemănătoare cu aceia din pavilionul României dela expoziția internațională din Paris.

De vorbă cu Primarul

— „Ce v'a determinat să amenajați și anul acesta o expoziție a Iașilor?"

Primarul municipiului cu un zâmbet de satisfacție pentru realizările din parcul expoziției dela Copou, ne răspunde:

— „Rezultatele mulțumitoare obținute cu prilejul expozițiilor din anii precedenți, ne-au îndemnat a-i da cu începere din anul acesta, un caracter permanent; iar în măsura mijloacelor de care am dispus—o mare extindere care bine înțeles urmărită an cu an va ajunge până la o formă desăvârșită.

In primul rând am socotit că organizarea unei astfel de expoziții și a unei „luni" în fiecare an, ar fi un mijloc nimerit de a îndemna pe toți locuitorii țării noastre de a veni să cunoască Iașii, să admire toate comorile și monumentele istorice care sălășluesc în el, respirând în această atmosferă aer sănătos, dătător de înălțare sufletească.

In aceiași ordine de idei, Iașii în care socotim că se manifestă încă tot ceia ce înseamnă cultură și artă cu caracterul specific moldovenesc, vor oferi tuturor vizitatorilor posibilități de a vedea în expoziția din noul pavilion al Moldovei și din celelalte expoziții artistice, care vor fi organizate în cadrul acestei „luni", în parcul dela Copou —tot felul de producțiuni de artă din toate colțurile Moldovei.

Reprezentanții teatrale, concerte și producțiuni muzicale și alte manifestațiuni educative sau sportive, vor fi organizate în scopul de a da putința musatirilor noștri de a

Dl. O. RACOVITZA

cunoaște în amănunt viața locală. In chipul acesta s'ar stabili legături sufletești și frățești între toți fii acestei țări, din lungul și din latul ei.

Cum se va prezinta expoziția

— „Dar ce se expune anul acesta?"

Domnul Racoviță, Primarul Municipiului, în continuare, ne declară: „Deosebit de latura aceasta sufletească, s'ar mai putea stabili legături economice, întrucât Iașii posedă și un număr de industrii interesante, unele în plină desvoltare, altele la începutul lor, însă cu perspective de viitor, așa că din stabilirea unor astfel de raporturi, însăși economia generală a țării nu va avea decât de câștigat.

Toate ramurile de producțiuni vor avea prilejul să se manifeste în condițiunele cele mai favorabile.

Industria locală, ca-și la trecutele expoziții, s'a pregătit deja pentru a se prezinta cât mai bine.

Agricultura, în acest an are la îndemână un pavilion special constând într'un hambar—coșer tip, în care agricultori din Moldova, Basarabia și Bucovina vor avea posibilitatea să expuie cele mai reușite produse ale frumoaselor lanuri depe câmpiile țării noastre.

Podgorenii vor avea putința să-și expuie și să-și facă cunoscute, gustoasele lor vinuri, într'o cramă model anume construită în acest an.

Deasemeni cultivatorii de fructe, de zarzavaturi și flori, au la îndemână un pavilion special; tot așa și crescătorii de păsări și animale mici.

Covoare, cusături și broderii specifice tuturor colțurilor Moldovei, își au locul lor rezervat în marele pavilion al Moldovei.

Pe scurt, cred că v'am putut da oarecare idei asupra chipului cum se va prezenta expoziția noastră în cadrul „Lunei Moldovei" din acest an. Pentru complectare, nu pot decât să invit oălduros pe toții cetitorii ziarului d-vs. și prin ei, pe toți cei care cred că Iașii merită să fie vizitat, să poftească la noi între 15 Sept. și 1 Noemb. a. c. asigurându-i că nu vor mai avea nimic de regretat,—încheie domnul Primar Racoviță declarațiile sale.

La Școala de Arte Frumoase

In curând, consiliul profesoral al Academiei de Arte Frumoase se va întruni pentru a recomanda pe succesorul d-lui A. D. Atanasiu la catedra de perspectivă și desemn liniar.

Cele mai multe șanse le are dl. prof. Roman Simionescu de la Chișinău, care are o activitate bogată în această direcție.

Dl. prof. Roman Simionescu este ieșan și a suplinit mult timp de dl. A. D. Atanasiu la această catedră, astfel că este cel mai îndreptățit să-l urmeze ca titular.

D-sa fiind socotit ca o autoritate în materie, prin numirea d-lui Simionescu la Academia noastră de Arte Frumoase se capătă o achiziție care va face cinste școalei și Iașului.

x **Un punct de atracție pentru ieșeni.**—Vitrinele magazinului „Menajul" din Piața Unirei sunt obiectul unanimei admirații a trecătorilor.

Toată lumea admiră fără saturație originalul serviciu de masă *Cobalt* veritabil lucrat în aur masiv, al cărui frumusețe întrece orice așteptare.

x La „MUȚU" Lăpușneanu 6 găsiți: grătar bun, pescărie și un Cotnărel „primissima". Incercați.

Amintirea lui Al. A. Bădărău

(Continuare din pagina 1-a)

Unii dintre aceștia au păstrat și astăzi această tradiție, îndreptându-se în ziua de 30 August spre via din Copou, pentru a depune flori — florile neuitării — pe mormântul tostului lor conducător.

*

Dar, la profesioniști ai condeiului cotidian, evocând pe *Al. A. Bădărău*, răsfoim implicit cea mai însemnată pagină din istoria presei ieșene, cu repercusiuni însemnate în presa Capitalei.

Călăuzit în anii tineri de cele mai înaintate concepțiuni democratice, *Al. A. Bădărău*, fiind un simpatizant al începuturilor socialiste pornite de Gherea și frații Nădejde, a colaborat la cea dintâi publicație social-democrată, scoasă la Paris și la Bruxelles în limba română, „Dacia Viitoare" de către Const. Mille.

Revenit în țară după terminarea studiilor în străinătate, *Al. A. Bădărău* a întemeiat partidul radical, cu sediul central la Iași, sub șefia lui *G. Panu*, colaborând la ziarul său cotidian „Lupta" apărută mai întâi la Iași și transferată apoi la București.

După ce a conlucrat cu defuncții Georges Vasiliu și Jacques Levin, la ziarul ieșan de nuanță radicală „Jurnalul", a întemeiat apoi ziarul „Opinia", în jurul căruia a strâns cele mai valoroase elemente gazetărești din Iași și altele din București.

Amintim dintre vechii colaboratori ai „Opiniei" (prima serie): Grigore Buțureanu, G. Ghibănescu, N. Docan (trecut apoi în diplomație), E Herovanu, dr. A. Șteuerman, I. L. Carageale, Jacques Levin care a fost la acea epocă sufletul ziarului pentru care a făcut însemnate sacrificii bănești, Spiru Prasin mort în urma unui nenorocit duel la Iași, G. Rădulescu-Archibald, prof. E. Severin, D. Borsianu, ș. a.

Iar în a doua serie a „Opiniei", au mai lucrat: G. D. Șerban care a scris diferite articole economice, V. I. Radu care a condus ziarul în timpul războiului, dr. C. Blumenfeld-Scrutator care a lucrat și în prima serie, idem dr. A. Steuerman-Rodion, dr. Duscian, Ștefan Antim, Em. Socor, Vespasian Pella, Cezar Simionescu, L. Hax, C. R. Ghiulea, dr. P. Zosin și Sebastian Moruzzi (care au redactat la Iași valoroasa revistă culturală și socială „Indreptarea"), N. D. Popa actual șef controlor fiscal, D. Nica actual magistrat, Victor Munteanu și mulți alții.

*

Amintind aceste fapte, trebue să arătăm că *Al. A. Bădărău*, după G. *Panu* la Iași și după *C. Mille* la București, a fost unul dintre aceia cari au făcut în orașul nostru o adevărată școală gazetărească. Pentru dânsul, gazeta a fost întotoeauna cea mai nobilă și practică armă de a întreține un permanent contact cu opinia publică și în ce măsură a fost pasionat pentru gazetărie, aceasta o poate arăta faptul că fiind parlamentar și chiar ministru, el comunica gazetei zilnic, știri telefonice din cele mai înalte opere, în afară de faptul că scriam singur sau dicta, numeroase articole.

Școala gazetărească a lui Al. A. Bădărău a dat presei din București elemente de valoare. Amintim între alții pe defunctul A. Mavrodi fost director general al Teatrelor și subsecretar de stat, pe dr. C. Blumenfeld-Scrutator, pe Em. Socor, St. Antim, etc.

La București, Al. Bădărău a înființat ziarul „Ordinea" la care au colaborat între alții defunctul dr. A. Steuerman-Rodion, dr. I. Duscian, St. Antim, L. Hax și alții cari și-au făcut debutul mai întâi în presa din Iași, trecând apoi în presa din Capitală.

*

Invederând aportul însemnat pe care l-a adus *Al. A. Bădărău*, presei românești, prin școala gazetărească ce a condus la Iași, nu uităm pe cei trei fii ai săi, cari au păstrat cultul părintelui lor pentru gazetărie, cultivând și ei această nobilă vocațiune a scrisului: dl. *Mircea Bădărău*, fecundând în specialitatea economică, și dl. *Dan Bădărău*, consacrat problemelor culturale.

C. SATEANU

Congresul Uniunii ofițerilor de rezervă

Programul de activitate

După cum am anunțat, în zilele de 12, 13 și 14 Septembrie are loc la Iași Congresul Uniunei Ofițerilor de rezervă din întreaga țară. Congresul se va desfășura după următorul program:

Duminică 12 Septembrie:

Ora 11: Te deum la Mitropolie.

Ora 12: Deschiderea solemnă a Congresului în sala de Consiliu a Palatului Municipal, str. Alexandri.

Ora 13.30: Masa comună la restaurantul Pavilion (str. Păcurari).

Ora 15: Lucrările congresului în saloanele Societății de Sport și muzică. După ședință, o scurtă vizită a monumentelor istorice.

Ora 20: Masa la restaurantul Tanasachi.

Luni 13 Septembrie

Ora 9 Continuarea lucrărilor congresului în localul Societății Sport și Muzică.

Ora 13 Masa la Strand.

„ 15 Continuarea lucrărilor congresului în saloanele Sport și Muzică, apoi vizitarea orașului.

Ora 20 Banchetul de închidere, oferit de Primăria Municipiului Iași la parcul expoziției Copou.

Marți 14 Septembrie

Ora 9 Excursii la: Strunga, Mircești, Pașcani, Tg. Neamț, Mânăstirea Agapia și Rugi-noasa.

Plecarea din Piața Unirei cu autobuzele.

Domnii congresiști vor face propunerile ce vor găsi de cuviință, făcându-le cunoscut comitetului înainte de închiderea lucrărilor congresului.

Domnii ofițeri de rezervă, membri ai Uniunei Ofițerilor de rezervă secția Iași, în vederea congresului, sunt rugați ca Duminică 12 Septembrie a. c. ora 7.30 dimineața, să se întrunească la Primărie, de unde vor pleca în corpore la gară pentru primirea congresiștilor. Ținuta: haina neagră sau culoare închisă, cu bereta și insigna (acei care le posedă).

Informațiuni

x Uniunea Ofițerilor de Rezervă, Secția Iași, face apel la toți camarazii ieșeni rugându-i să asiste la lucrările Congresului U. O. R. ce vor avea loc la Societatea de Sport și Muzică, și, mai ales, la tedeum în Catedrala Metropolitană Duminică 12 Sept. 1937, ora 11 precum și la deschiderea solemnă a Congresului, în sala de consiliu a Primăriei, imediat după serviciul de la Mitropolie.

Oaspeții noștri nu trebue să aibă impresia că sunt lasați singuri, sau că ieșenii nu iubesc pe cei ce au luat parte la marele război de întregire.

x Constătuire georgistă.—Duminică 12 Septembrie, ora 5 p. m. va avaa loc în str. Aurora 15, obișnuita ședință a comitetului de organizație din subsectorul Aurora.

La ordinea zilei, continuarea de organizare a subsectorului și înscrierea de noi membri.

Domnii membri sunt rugați a se întruni.

x Copiii trimiși de Profilaxia tuberculozei, în colonie la Carmen Sylva (seria a doua), se întorc în localitate Marți 14 a. c. cu trenul de Galați.

Părinții lor sânt înștiințați să vină în gară pentru a-i primi.

x *Soc. „Veteranilor"* invită pe membri săi a lua parte la primirea membriilor Uniunei Generale a ofițerilor de Război ce vin la Iași unde are loc congresul general, în ziua de Duminică 12 Sept. a. c.

Plecarea în corpore la ora 7 jum. dim. dela sediul Soc. „Veteranilor", Curtea Bisericei Bărboi.

ȘI TU și EL

o știți prea bine, că și

Gențile de damă și servietele

se ingrijesc cu

SCHMOLLPASTA

Cutia în mărimea No. 3

este cea mai economică

pentru toate obiectele de piele.

Străjerești

Plecarea în excursie la Vâlcov

Se aduce la cunoștința persoanelor care s'au înscris pentru excursia străjerească dela Iași la Vâlcov din zilele de 11-14 Septembrie a. c., că vagonul special acordat pentru excursioniști se află în gara Iași încă dela ora 14.

Se atrage atențiunea că trenul pleacă fix la ora 15,30 și că toată lumea trebuie să fie cel mai târziu în gara Iași la ora 15.

Este bine ca fiecare persoană să ia câte un pardesiu, lenjuri de schimb și câte un pahar și—eventual—hrană rece pentru durata excursiei.

Se menționează însă că pe vapor există masă bună și relativ convenabilă.

Sănătate!

Comandamentul Cohortei de străjeri din orașul Iași
OCTAV CĂDERE

Philips Radio 1938

a sosit primul transport și s'au pus în vânzare la

Radio - Mercur

Iași — Str. Lăpușneanu 28

Telefon 1859

Sancțiuni împotriva industriașilor

care n'au răspuns la ancheta statistică

Am relatat că în urma cererei ministerului de interne, biroul statistic al primăriei a întreprins o anchetă la toate întreprinderile industriale, căutând a cunoaște situațiunea lor din toate punctele de vedere.

Ancheta a fost terminată; însă mulți industriași au refuzat să furnizeze detaliiile.

In urma unui ordin el ministerului de interne, conducerea biroului statistic al primăriei locale, asistat de organele polițienești, a dresat procese verbale de contravenție industriașilor cari au refuzat să se supue recensământului.

In cursul zilei de ieri au fost acționaț mai mulți industriași ieșeni.

REP.

Moartea lui D. Tzaicu

primarul orașului Vaslui

Ieri dimineață a încetat din viață la sanatoriul dr. Tzaicu din Iași, d. Dimitrie Tzaicu primarul orașului Vaslui.

El moare în vârstă de 56 de ani, în urma unei crize de anghină pectorală.

Defunctul a fost și președintele Camerei de industrie și comerț din Vaslui.

Dimitrie Tzaicu era licențiat în drept și deținea în organizația liberală demnitatea de vice-președinte al organizației județene.

Corpul defunctului a fost transportat la Vaslui, unde mâine are loc înmormântarea.

Hemoroizi!

Imediat ce veți întrebuința supozitoarele hemoroidale Anusol Goedecke, veți observa că senzația de neliniște, de rea dispoziție și durere, vă dispare. Vă veți simți din nou înviorat și bine dispus, durerile vor dispare. Anusol Goedecke se administrează ușor. Și medicul Dv. vă va recomanda acest remediu.

Anusol Goedecke

Un cămin pentru veterani

se construește în curtea bisericei Bărboi

Mulțumită concursului dat de dl. Osvald Racoviță, va lua curând ființă în localitate o nouă instituție, care răspunde unei nevoi umanitare.

In adevăr, din impulsul d-lui Luchian, cunoscut antreprenor, se construește un cămin pentru *veterani*.

Clădirea se ridică în curtea bisericei Bărboi, — terenul și materialul fiind acordate de primărie; toate celelalte cheltueli și instalația privesc pe dl. Luchian și Societatea veteranilor.

Clădirea merge spre terminare. Noua instituție, va cuprinde o sală festivă, camere de găzduire, bibliotecă și o sufragerie.

Veteranii chiar din alte județe, pe care interesele îi aduc la Iași, vor găsi adăpost cu tot confortul necesar. Nu se vor mai vedea colindând pe uliți veterani decorați, dar de o sărăcie cumplită.

In curând vom asista la inaugurarea căminului.

DAN

Din realizările democratice

ale lui Al. Bădăreu

Tot din viața și activitatea lui Alex. A. Bădăreu.

Ca ministru de comunicații, Alex. A. Bădăreu se gândea să aducă o simțitoare îmbunătățire pentru lumea care călătorea pe distanța *Iași-București*. Călătoria în acea vreme, era mai anevoioasă. Trenurile nu aveau viteza de azi. Distanța Iași-București se parcurgea în 12 ore. Trenul de noapte era totdeauna ocupat.

Se găsea și în acea vreme un *vagon cu paturi*, dar scump pentru cei mulți.

Alex. Bădărău găsi că vagonul cu paturi atașat la tren nu trebue să insemne un monopol. Și luă de îndată o măsură salutară. Din ordinul său, câteva vagoane de clasele a doua și a treia, s'au putut amenaja în vagoane de dormit. Pentru o sumă foarte mică, băncile din clasa a treia se transformau în pat, cu un așternut simplu.

Pasagerul căpăta în gară un săculeț cu o perniță și un prosop. Și dormea dus până la București. Aci un funcționar lua în primire așternutul.

Firește, toată lumea era mulțumită.

Insă, după plecarea din guvern a lui Bădărău, compania vagoanelor cu paturi obținu exclusivitatea, și din nou a început calvarul oamenilor nevoiași, care dăinuește și azi.

DAN

GRATIS un flacon de apă pentru față „HUDNUT" oferă parfumeria „VENUS"

STR. CUZA VODĂ

la fiecare cutie de pudră HUDNUT

Cronica Sporturilor

Textila a revenit...

Echipele divizionare C în plină activitate

Retragerea Textilei din campionatul diviziei B, produsese indispoziție în cercurile sportive locale.

In ultimul moment s'a ajuns la un aranjament, ce va permite continuarea activității. Textila va reprezenta mai departe foot-ballul ieșan în cadrul diviziei secunde.

Fabrica „Textila" va menține jucătorii și va subvenționa materialicește echipa.

S'a constituit însă o nouă conducere.

Dl. Titeanu, fost ministru. a primit președinția de onoare. Președinte activ va fi probabil Dl. Ionel Teodoreanu.

Victoria c. f. r. își face debutul la Iași

La parcul sportiv, se va disputa mâine d. a., partida Victoria c. f. r.-Mihai Viteazul-Chișinău; contând pentru campionatul diviziei c.

Victoria c. f. r.,—în urma fuziunei cu S. A. T. va prezenta o formație radical schimbată.

Basarabenii dețin o formă excelentă.

Va arbitra dl. Ticu Stavăr.

Macaby-Hacoah se deplasează la Bălți

Tot în cadrul diviziei C, Macaby-Hacoah-Iași, de deplasează la Bălți, unde va întâlni pe Macaby de acolo.

Ieșenii au făcut două importante achiziții. Dr. Semy Mayer, cunoscutul fundaș de la „Victoria" a semnat pentru alb albaștrii.

Deasemenea Macabiștii vor beneficia de serviciile unui nou portar—Șuli Rabinovici—originar din Vaslui.

*

Ateneul Tătărași va susține la Pașcani, în contra „Unirei c. f. r.", al treilea joc oficial.

SEMM.

x **Siropul Iodotanic Dr. Ratianu** aprobat de Consiliul Sanitar Superior, se recomandă cu mare succes copiilor lymfatici, anemici, scrofuloși și rachitici pentru purificarea și regenerarea sângelui, înlocuind Untura de Pește. Nu produce iodism. De pozit Farmacia Dr. Ratianu, str. Cuza Vodă 83.

✚

Sevastia mamă, Cécile soție, Alexandru frate, Lucreția, Olga, Maria, Aneta, Eugenia, Margareta, Profira surori și familiile înrudite au durerea de a anunța încetarea din viață a iubitului lor

DIMITRIE ȚAICU

primar al orașului Vaslui

Ceremonia funebră va avea loc la Vaslui, Duminică 12 Septembrie ora 3 p. m.

D-na și d. A. Bernstein transmit condoleanțe d-lui Vladimir Nicolaevici Kukuskin și familiei, indoliate prin perderea soției sale și scumpei lor

ELISABETA

Rectificare

Din sursă autorizată de conducerea comunității israelite, ni se aduce la cunoștință că informațiunea apărută eri, relativă la pretinsa înlocuire a d-lui Iancu Leibovici de la prezidența societății „Sacra", nu corespunde realității.

D. Iancu Leibovici rămâne mai departe prezidentul acestei instituțiuni și se bucură de completa încredere a consiliului comunității. In ce ne privește, nu putem de cât să regretăm, că de buna noastră credință a abuzat un domn informator interesat.

INFORMAȚIUNI

x *O importantă anchetă este în curs la o mare instituție ieșeană.*

Un medic al instituției a înstrăinat o importantă cantitate de medicamente specialități străine, de mare valoare, care trebuiau repartizate bolnavilor acelei instituții.

x In legătură cu descinderea operată la un depozit de ceai din str. Sf. Andrei, suntem rugați să arătăm că dl. Ghelberg stăpânul depozitului, este chiriașul d-lui Hagiac.

Deci proprietarul imobilului, dl. Hagiac, nu are nici o legătură cu depozitul de ceai.

x Funcționarii particulari din Iași sunt invitați a lua parte la consfătuirea ce va avea loc Duminică 12 Septembrie ora 11 dimineața, la sediul Soc. „Generala" din Palatul Traian, unde se vor desbate diferite chestiuni importante ce frământă această clasă.

x Soții Maria și Ion Săcăleanu din Șos. Nicolina 4, au fost condamnați de Tribunalul militar la 2000 lei amendă, pentru faptul de ultraj adus d-lui Tutunaru, funcționar la percepția Primăriei.

x Rezultatul alegerilor din com. Izvoare jud. Iași este următorul: cuziștii 225 voturi, obținând 3 mandate; liberali, 143 voturi și 1 mandat; național-țărăniștii 60 voturi, vaidiștii 20 voturi.

x In legătură cu cazul din P.-Iloaei, sunt cercetați la Legiunea de Jandarmi, acuzați fiind de rebeliune, ultraj, și violare de domiciliu, numeroși comercianți din P.-Iloaei, între care d-nii B. Maer, Simnn Lupu, Echel Broufeld, B. Spigler, frații Luzen, Pincu și Idel Leizer, M. Șaûș etc.

Azi afacerea va fi deferită Parchetului.

x Eri a avut loc licitația pentru arendarea garderobei dela Palatul Justiției.

Au concurat d-nii Gh. Todirică, Ghermănescu și Alexandrescu.

Garderoba a fost predată d-lui Todirică, cu 83.000 lei anual, plus taxele către comună și stat.

3 filme 3

Muzicantul din PETERSBURG

După opera nemuritoare a lui DOSTOEVSKY

Film realizat în Rusia sovietică vorbit rusește.

Misterul Fortului Grey

film foarte senzațional

Janet Gaynor LORETTA JOUNG Constance Bennett SIMONE SIMON

4 stele într'un singur film

Femei în dragoste

de luni 13 Sept. la

SCALA

3 filme 3

Părinți!

Doriți să faceți economie? Cumpărați servietele necesare copiilor Dvs. numai la depozitul fabricei

ELBE

Iași, — Str. Lăpușneanu 32

unde găsiți cel mai bogat și variat asortiment cu prețuri originale de fabrică.

x **Dr. Sebastian Pineles**, asistent universitar, reîntorcându-se în localitate și-a reluat consultațiile de boli de copii și radiologie. Str. Cuza-Vodă 20.

Post vacant de cântăreț

la parohia Slobozia Comuna Ciurea, Jud. Iași. Doritorii se vor adresa preotului paroh.

STOMAC DERANJAT? luați îndată PILULE de SLĂNIC

LICEUL ORTODOX DE FETE

Școală cu drept de publicitate

— Iași, Str. Lascar Catargi 46 —

Telefon 1215

Liceu complect (internat, semi-internat, externat)

Secție științifică și literară.

TAXE MODERATE

Pentru fiicele de funcționari plata în rate lunare.

Inscrierile zilnic între 11—1 și 4—6. Examenele de admitere, pentru cl. I la 2 Septembrie, pentru cl. V-a la 6 Septembrie.

Elevele care au depus acest examen la Stat și n'au loc se pot înscrie aici.

Prospect gratuit la cerere.

Inceperea cursurilor la 9 Septembrie.

ULTIMA ORA

Un Consiliu de miniştri se ţine astăzi

Se va examina şi problema măsurilor excepţionale

Bucureşti 11.—In cursul zilei de astăzi e posibil să se ţie un consiliu de miniştri.

Inainte de consiliu, va avea loc sub preşedinţia d-lui Tătărescu o consfătuire ministerială.

In cursul dimineţii d. Tătărescu a avut şi o nouă întrevedere cu d. Ion Inculeţ.

Consiliul de miniştri se va ocupa de chestiunea prelungirii stărilor excepţionale.

Ţărăniştii şi declaraţiile d-lui Iamandi

Bucureşti 11. — Declaraţiile făcute de d. Victor Iamandi la Cotnari, cu privire la prelungirea guvernării, au provocat o stare de enervare la naţional-ţărănişti.

Oficiosul naţ.-ţărănesc acuză pe ministrul cultelor că şi-a schimbat atitudinea în chestiunea succesiunii.

Inspecţiile d-lui Cancicov

Bucureşti 11. — D. Mircea Cancicov, ministrul finanţelor a plecat aseară în Moldova, unde va face o serie de inspecţii administrative, conform hotărârii ultimului consiliu de miniştri.

Reluarea audienţelor la primul ministru

Incepând de ieri dim. audienţele în Capitală la d. Gh. Tătărescu preşedintele Consiliului de miniştri, au fost reluate.

După dizolvarea Uniunii asociaţiilor profesionale C. F. R.

Uniunea asociaţiilor profesionale „C. F. R.", dizolvată prin jurnalul consiliului de miniştri, nu face parte din Federaţia C. F. R." de sub preşedinţia domnului avocat Romulus Gzoroceanu şi a cărei dizolvare a fost pusă în discuţia comisiei superioare a persoane or juridice.

„Uniunea asociaţiilor profesionale C. F. R.", prezidată de d. ing. Chelaru şi cuprinzând asociaţiile personalului celerist de mişcare şi comerţ, reviziilor de telegraf, maiştrilor de ateliere, nefiind persoană juridică, nu s'a mai cerut avizul acestei comisii pentru retragerea personalităţii juridice şi dizolvarea ei.

Se fac pregătiri

pentru dizolvarea Parlamentului

Bucureşti 11.—In cercurile guvernamentale se afirmă că parlamentul va fi în curând dizolvat.

Decretul de dizolvare ar urma să apară până la 15 Octombrie.

In caz însă când va interveni prorogarea cu o lună a parlamentului, decretul de dizolvare va apare între 15 Octombrie şi 15 Noembrie.

Situaţie foarte încordată între Rusia şi Italia

E posibilă ruperea raporturilor diplomatice

Geneva 11—Din Berlin se anunţă că cercurile germane comentează declaraţia făcută ieri de d. Litvinov la conferinţa dela Nyon, că Sovietele, fără a aştepta rezultatele conferinţei, îşi vor apăra singure interesele.

Această declaraţie a produs senzaţie la Roma.

In unele cercuri se zvoneşte din nou despre o posibilă rupere a relaţiilor diplomatice între Roma şi Moscova.

*

D. Victor Antonescu a avut ieri întrevederi la Nyon cu d-nii Litvinov, Delbos şi Eden.

Dl. Maniu va vizita pe d. Mihalache săptămâna viitoare

Bucureşti 11.—D. Iuliu Maniu va veni săptămâna viitoare în Capitală, împreună cu mai mulţi fruntaşi ardeleni, spre a se consfătui cu d-nii Mihalache, Mihai Popovici şi Madgearu.

Fruntaşii ţărănişti vor face un amplu examen al situaţiei politice interne.

*

Bucureşti 11.— După cum am anunţat, şeful partidului naţional-ţărănesc face o serie de importante declaraţii politice, Duminică la Topoloveni-Muscel.

Discursul de Duminică al d-lui Ion Mihalache va aduce o lămurire necesară şi aşteptată în primul rând de înseşi cadrele acestui partid.

Alte demonstraţii politice

Bucureşti 11. — In afară de manifestaţia ţărănistă dela Topoloveni, vor mai avea loc mâine alte două manifestări politice: una radical-ţărănistă la Orhei unde d. Gr. Iunian va lua cuvântul la congresul organizaţiei d-sale judeţene şi alta liberală la Alba unde d. Valer Pop va fi ales şef al organizaţiei guvernamentale.

D. Iunian va răspunde mâine atacurilor care s'au produs în ultimul timp împotriva d-sale.

Acţiunea d-lui Vaida

Bucureşti 11. — D. Vaida Voevod va sosi săptămâna viitoare în Capitală şi va avea o consfătuire cu partizanii d-sale.

Se afirmă că d. Vaida va face interesante declaraţii politice.

Ziarul „Universul" cere dizolvarea partidului d-lui Gr. Iunian

Bucureşti 11. — Campania ziarului „Lumea Românească" împotriva d-lui Stelian Popescu, directorul ziarului „Universul" a luat pe ziua de azi o turnură senzaţională.

Ziarul „Universul" publică un vehement atac împotriva d-lui Grigore Iunian, şeful partidului radical-ţărănesc, bănuind probabil că d-sa nu este străin de campania contra d-lui Stelian Popescu.

„Universul" culminează în atac, întrebând guvernul „dacă nu e cazul să dizolve partidul d-lui Iunian, după ce a dizolvat alte organizaţiuni care nu luaseră atât de faţă atitudini contrare intereselor superioare ale ţării".

Răspunsul d-lui Iunian este aşteptat cu un viu interes.

x **Tusa şi Răguşeala** în bronchitele gripale dispar repede cu *Pastilele de Eucalipt Benzomentolate Dr. Ratianu* aprobate de Consiliul Sanitar Superior. Indicate în toate afecţiunile pulmonare, laringite, astmă, desinfectează plămânii, uşurează respiraţia. Depozit Farmacia Dr. Ratianu, Iaşi Cuza Vodă 83.

Bătae între liberalii ilfoveni!

Păţania d-lui Petre Ghiaţă

Bucureşti 11. — D. Petre Ghiaţă, vice-preşedinte al Camerei, însoţit de câţiva partizani ai d-sale între care învăţătorul Panaitescu şi preotul Dumitrescu, s'a dus ieri în propagandă în comuna Ciroiu jud. Ilfov.

Acolo se aflau adunaţi şi partizani ai d-lui Niculescu-Dorobanţu.

S'a produs o încăerare între partizanii d-lui Ghiaţă şi ai d-lui Dorobanţu.

Geamurile maşinei d-lui Ghiaţă au fost sparte, iar vice-preşedintele Camerei a scăpat fugind cu automobilul.

Furtul dela Datoria publică

Bucureşti 11. — Cercetările făcute în legătură cu furtul dela Datoria publică, au stabilit că pe lângă cele 11 milioane lei s'au mai furat şi importante pachete cu rentă.

Furtul ar fi săvârşit de aceiaşi persoană.

Cercetările continuă.

PERDUT Buletinul Biroului Populaţiei Iaşi No. 55185 din 6 Noembrie 1936 pe numele de Waisman Şloim zis Solomon Acest buletin se declară nul.

DOCTOR
C. STRAT
Asistent Universitar
şi Medic Secundar
al Clinicii Medicale
CONSULTA ZILNIC 2—5
BOLI INTERNE
(inimă, plămâni, ficat, stomach etc.)
Str. Sărărie 81

Activitatea muncitorească

Duminecă 12 c., orele 9 dimineaţă se ţine în sala „Gheitzer" adunarea generală a Sindicatului muncitorilor din Industriile Imbrăcăminte, Textile şi Pielărie din str. Sărărie 193; iar după masă la orele 3, va urma o masă, comună în localul „Hună" din Str. Labirint, la care vor lua parte şi delegaţii Confederaţiei generale a Muncii şi dl. Gh. Stroie secretarul Uniunei Imbrăcăminte din Cluj şi delegaţii tuturor Sindicatelor din Iaşi, aliate Confederaţiei generale.

De remarcat că această adunare generală cât şi masa comună, au loc pentru a aniversa doi ani de activitate a Sindicatului Imbrăcăminte, la care sunt invitaţi a lua parte toţi muncitorii din această industrie.

x **Plecare.**—Vineri 10 Septembrie a părăsit laşul d. Mihai Caluda, cu familia, şeful vămii locale, avansat şi mutat la vama Sibiu, Un distins inalt funcţionar, din puţinii titraţi, decorat cu „Virtutea militară". Căpitan erou din timpul războiului, lasă unanime regrete printre funcţionarii vămei şi în rândul celor ce au avut ocazia a-l cunoaşte.

DURERI DE CAP,
ORICÂT DE CHINUITOARE, ORICÂT DE GRELE ALUNGĂ IMEDIAT
NOVAL
Antinevralgic cu efect sigur şi nevătămător.
Cereţi la farmacii tubul original.

CINEMA SCALA
Astăzi şi în zilele următoare
Sâmbătă şi Duminică matineu la ora 10 cu preţuri reduse
3 filme 3
reeditarea filmelor celebre cu
Marlene Dietrich
— în —
DESONORATA
(SPIOANA X 27)
Al doilea film
SYLVIA SIDNEY
în rolul legendarei japoneze
Mme Butterfly
precum şi filmul cântat (cântecele tuturor naţiunilor)
Toată lumea cântă
Jurnalul PARAMOUNT şi COMPLECTARE
VENIŢI LA SCALA unde veţi vedea cel mai mare program ce l'aţi văzut vreodată.

DOCTOR
SOLO SCHREIFEL
Specialist în
Boli de piele
Venerice, Syfilis
Diagnostic precoce a sifilisului prin examenul ultra-microscopic
DIATHERMIE
Raze Ultra-Violete
Consultaţii şi tratamente
7—10 dim. şi 2—9 seara
Str. Anastasie Panu 70
(vis-a-vis de Palatul Administrativ)

ORA 12

Incident grav cu două submarine în Mediterana

Paris 11.—Corespondentul agenţiei „Havas" anunţă că două submarine misterioase au fost zărite în largul portului Cartagena.

Bateriile de coastă şi un vas de război au deschis imediat foc asupra celor două submarine.

Se crede că unul din submarine a fost scufundat.

*

Geneva 11.—Ştirea luptei cu cele două submarine în largul portului Cartagina, a fost cunoscută astăzi dimineaţă la Geneva şi a făcut senzaţie în toate cercurile diplomatice.

D-nii Eden, Delbos şi Litvinov au avut imediat o consfătuire asupra acestei chestiuni.

Cercurile diplomatice caută să afle cine încearcă să saboteze conferinţa dela Nyon.

Consfătuire ministerială

Bucureşti 11. — La locuinţa d-lui prim-ministru Tătărescu a avut loc astăzi dimineaţă la ora 10 o restrânsă consfătuire ministerială la care au luat parte d-nii Inculeţ, Sassu, Negură şi Iamandi.

S'a discutat chestiunea prelungirii măsurilor excepţionale şi a programului de lucru pentru ultima etapă de guvernare.

Explozie într'un automobil

Numeroşi pasageri răniţi

Bucureşti 11.— Un impresionant accident s'a întâmplat astăzi dimineaţă lângă gara Mogoşoaia.

Autobuzul No. 30 din Târgovişte, venia spre Bucureşti cu 30 de pasageri.

In dreptul gării Mogoşoaia, o lădiţă cu praf de puşcă a unui pasager care se afla lângă motorul autobuzului a făcut explozie. Mulţi pasageri au sărit pe ferestre. Majoritatea sunt răniţi.

Arestarea unui polonez

care a furat 40 milioane lei

Constanţa 11.—Poliţia a făcut astăzi dimineaţă o captură senzaţională, arestând în centrul oraşului pe polonezul Vlad Vindinschi, funcţionar superior la Varşovia.

El defraudase suma de 2 milioane zloţi (peste 40 milioane lei) şi a trecut graniţa în România pela Vijniţa, venind la Constanţa de unde urma să plece cu vaporul în Orient.

Funcţionarul defraudator va fi extrădat autorităţilor poloneze.

Tifos exantematic la Galaţi

Galaţi 11. — Un caz de tifos exantematic s'a declarat în localitate.

O copilă de 9 ani, a încetat din viaţă.

x A apărut No. 5 din revista locală „Mioriţa", iconar de luptă spirituală, redactată de publicistul ieşan d. Neculai Gavrilaşi.

Deşi în format mic, revista cuprinde material variat, plăcut şi interesant.

Semnează în revistă d-nii N. Gâvrilaşi, A. D. Delafântânele, J. Pascal, Dr. Gaşpar, M. Nanu.

x Ministerul Justiţiei a trimis Parchetului ieşan cererea făcută de d. Izu Grosman din

să i se permită schimbarea numelui său de Grosman în Lungu.

x *Un bal al strugurilor*— In ziua de Duminică 26 Septembrie crt. între orele 8 jum. seara, în sala Piu al X-lea, din curtea catedralei catolice, se va da un grandios bal al strugurilor, cu caracter strict intim familiar, de Asociaţia Tinerilor Catolici „St. Gheorghe.

Biletele se găsesc la Cuc. Sa Păr. Const. Hausner

ROBE pentru d-nii magistraţi execută mag.
EDUARD
Iaşi, Piaţa Unirii — Telefon 2254

Grădina Pomul Verde
Trupa de operete şi comedii compusă din 25 persoane
Direcţia A. SCHOENFELD cu —
GINA ZLATAIA
SIMON LEIBOVICI
Astăzi Sâmbătă 11 Septembrie 1937 ora 9 jum. seara se va juca
Iubitul din lună
Operetă-revistă în 2 acte de Sor. Muzica de Lilian
Orchestra sub conducerea maestrului vienez **Adolf Leibovici**
In studiu: ŢIMES IAS revistă de Maur Săveneanu

Elevele liceului Ortodox de fete
găsesc listele complecte de cărţi cu rabat la librăria
Cuibul Păsărilor
Str. I. C. Brătianu 144

O camionetă plecată din Iaşi s'a răsturnat lângă Buzeu

Buzău 11.—In dreptul com. Monteoru, s'a întâmplat azi un grav accident de automobil.

Autocamioneta nr. 1508 Iaşi, proprietatea comerciantului Cernes, venind dela R.-Sărat spre Bucureşti, încărcată cu struguri, s'a lovit de un stâlp, răsturnându-se.

De sub maşină, au fost scoşi răniţi şoferul Ion Stoian, ajutorul de şofer Nicolae Gălăţuş şi Arpad Szabo, boxer.

Ei au fost transportaţi la spitalul din Buzău.

Starea şoferului Stoian e foarte gravă, el având răni pe corp şi picioarele fracturate.

Arpad Szabo e şi el în stare gravă, având maxilarele fracturate, conturii pe corp şi câteva coaste rupte.

Ajutorul de şofer Gălătuş a scăpat cu răni mai uşoare.

Ştiri poliţieneşti

A uitat servieta.—Soldatul A. Bejenaru, ordonanţă la d. sb. lct. Octav Dimitriu din Reg. 4 Transmisiuni, a reclamat poliţiei că, ducându-se să cumpere pâne la brutăria Chiuca din str. I. C. Brătianu, ar fi uitat pe grătarul din faţa pităriei o servietă, în care se afla o rochie în valoare de 2 mii lei.

Incercare de spargere.—Răufăcători necunoscuţi au încercat să spargă în cursul nopţii o casă de bani a debitantului I. Iosef din str. Uzinei.

A căzut din tramvai.—Dl. Ştefan Balasan din Vaslui, a coborât din mers din tramvaiul Nr. 61 pe str. Carol.

D-sa a căpătat leziuni. Maşina „Salvării" l-a internat în spitalul Militar.

Evadat dela Socola.—Pe strada Regimentul 13 a fost găsit Gh. Caterin din Păşteni (Iaşi) care evadase dela ospiciul Socola. El a fost trimis din nou la casa de sănătate.

S'au bătut la Copou.—Au fost conduşi la poliţie D. David din str. Şos. Păcurari No. 1 şi Aurel Halici din str. Rampei No. 7, fiindcă s'ar fi bătut în grădina Copou. REP.

Incendiul din Str. Palat

Dl. Klamer trimis la parchet pentru continuarea cercetărilor

Biroul judiciar al chesturii a terminat cercetările în cazul incendiului care a distrus Luni dimineaţă imobilul d-nei Ţipra Klamer din str. Palat No. 15.

In urma anchetei întreprinse de poliţia judiciară, d. Solomon Klamer a fost înaintat azi dimineaţă parchetului, împreună cu dosarul acestui caz.

Din cercetările poliţiei rezultă că d. Solomon Klamer n'ar fi străin de provenienţa focului.

Un martor arată că la declararea incendiului, a simţit în preajmă miros de petrol,—ceiace ar fi un indiciu că focul ar fi fost pus. REP.

x D-nii Ianculescu din Franţa, prin d. av. Tutoveanu, au vândut parohiei Sft. Sava, imobilul lor din Str. Sft. Sava, cu suma de 900.000 lei.

Orice domn elegant şi practic
consultă mai întâi asortimentul de:
Cămăşi dejalin, cravate, ciorapi, gulere, batiste etc.
a mag. „LA GHEM"
Str. Ştefan cel Mare 2
unde găseşte cel mai bogat asortiment
CU PREŢURILE CELE MAI EFTINE

Mâine Duminică 12 Septembrie
se redeschide localul
CORSO
sub conducerea cunoscutului restaurator N. STOICESCU
Orchestră de prim rang
Localul complect renovat.
Vinuri din renumitele podgorii HAGI SAVA IOAN—Bucium

ANUL XXXIII No. 9132

ABONAMENTE:
Lei 350. . . . . pe un an
„ 180. . . . . „ 6 luni
„ 90. . . . . „ 3 luni
„ 35. . . . . „ 1 lună
„ 1500. . . Instituții publice

Atelierele tipografice „Opinia"
IAȘI STR. LAPUȘNEANU 37

1 LEU

OPINIA

Ziar popular cotidian

MARȚI 14 SEPTEMBRIE 1937

TELEFOANE
Redacția . . . . . No. 1298
Administrația . . . . „ 1299
Serv. de noapte red. . „ 1436
„ admin. . . . . „ 1567

Redacția și Administrația
IAȘI STR. LAPUȘNEANU 37
Director: C. R. GHIULEA

EXPLICAȚII
NESATISFĂCĂTOARE
în chestia spitalului muncitoresc

Persoane din anturajul d-lui Dr. I. Costinescu ne dau unele lămuriri în ce privește refuzul Ministrului Sanătății de a construi la Iași spitalul asigurărilor sociale.

Astfel ni se spune că d. dr. Costinescu are gânduri bune pentru Iași; iar împotrivirea d-sale în chestia spitalului nu-i din rea-voință,... ci din pricina unui plan mare!

D. dr. Costinescu vrea să facă realizări sanitare pe țara întreagă, în care scop are la dispoziție 100 milioane lei.

Sînt regiuni unde-i nevoe de spitale, — în timp ce Iașul are destule instituții sanitare (zice ministrul sănătății). Deci se vor duce fondurile în altă parte; și promite în schimb că va da sprijin mai larg spitalelor din Iași.

Explicație interesantă, însă complect nesatisfăcătoare pentru noi ieșenii.

Mecanismul asigurărilor sociale impune instituții sanitare speciale pentru muncitori și meseriași. Cele existente la Iași și în Moldova sînt absolut insuficiente. Ar fi deci normal ca Iașul să devie un centru sanitar muncitoresc, deservind o regiune întinsă. Înfăptuind asemenea lucru, Ministerul Sănătății ar fi în rolul lui firesc,—cum a crezut însuși d. dr. Costinescu acum câteva luni când a cumparat terenul de la Copou. De ce l-a cumparat? Și ce va face cu terenul pentru care a debursat o sumă frumușică?

Că sînt multe nevoi sanitare în țară, e adevărat. Dar dece să fie sacrificat iarăși Iașul și mereu Iașul?! Dece Iașul să renunțe la nesfârșit pentru nevoile din alte regiuni?

S'ar putea impune renunțări acolo unde se dă cu ghiotura și unde se realizează mereu. E vorba de București. In Capitala-ventuză curg mereu sutele de milioane. Are de toate, peste vârf; și ceia ce se mai face, e lux sadea. Să impue acolo renunțări și astfel vor fi fonduri pentru nevoile sanitare ale țării. De ce numai Iașul să renunțe și să pătimească; — Iașul acesta care renunță mereu de trei sferturi de veac și în care totul este de făcut!

Explicațiile d-lui dr. Costinescu nu sînt suficiente, iar ieșenii vor continua să ceară construirea spitalului Asigurărilor sociale. REP.

Conferința Mediteraniană

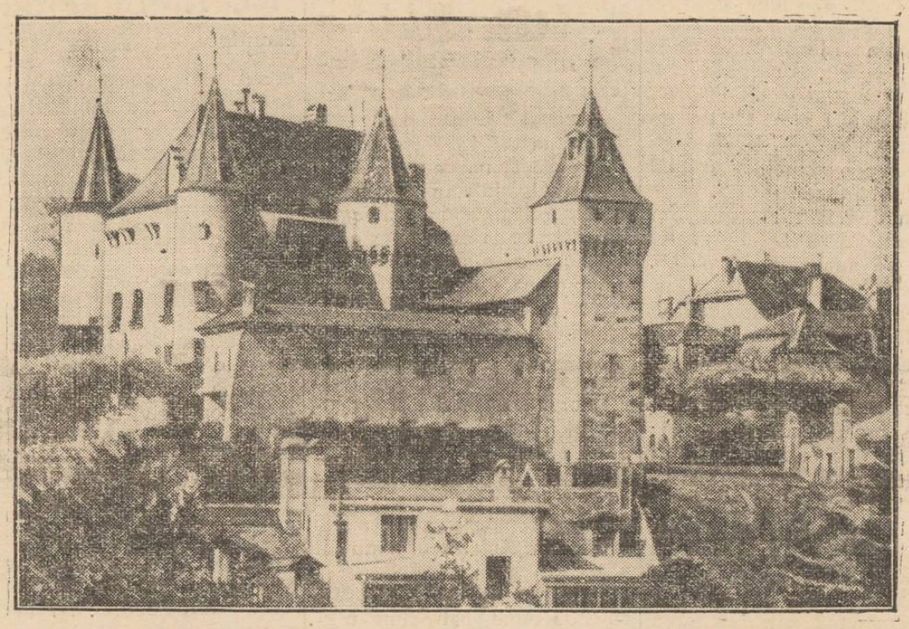

La Nyon lângă Geneva (Elveția) s'a întrunit Conferința Mediteraniană convocată de Anglia și Franța, și la care participă și România. Lipsesc însă două state principale: Italia și Germania, care au refuzat să participe, pe motivul atitudinei provocătoare dip'omatice a Rusiei.

Participanții la conferință caută să găsească mijlocul de a asigura navigația în Mediterana,—navigația grav tulburată de niște submarine necunoscute care torpilează vapoarele ce transportă arme, muniții și proviant în Spania. Anglo-francejii consideră aceste torpilări drept acte de piraterie. Chestia e destul de delicată și rămâne de văzut cum va fi soluționată.

In clișeu, castelul istoric din Nyon, unde se țin ședințele conferinței.

UN MARE GAZETAR:
AL. A. BĂDĂREU
OMAGIUL PRESEI ȘI AL „OPINIEI" LA COMEMORAREA DE IERI

La ploasa solemnitate ce s'a desfășurat ieri la Blocul Pensionarilor, în memoria marelui moldovean Al. A. Bădăreu, a vorbit d. **C. R. Ghiulea** *ca președinte al Sindicatului Ziariștilor și ca director al „Opiniei", rostind această cuvântare:*

Sînt împrejurări când anii nu așternu uitare și nici măcar nu potolesc sentimentele.

Pentru noi, cei mai în vârstă, din jurul „Opiniei", uitarea nu poate acoperi figura măreață a lui Alexandru Bădăreu, iar legătura sufletească, —deasupra vremii. — rămâne vie și nealterată.

Indată după marele război, descătușat de obligațiile politicei, A. A. Bădăreu ținea contact cu viața publică prin coloanele „Opiniei" și era aproape zilnic în redacție, lucrând laolaltă cu redactorii și cu reporterii.

Acea vreme de muncă cu spor bogat și învățăminte adânci, nu poate fi și nu va fi ștearsă niciodată din amintirea noastră.

Ni era și camarad și părinte sufletesc. Ne învăța să cinstim munca și ne cerea devotament și ordine în împlinirea datoriei, neingăduind abateri nejustificate. De aceia părea uneori sever. In realitate însă, era învățătorul cel priceput care stăpânește taina educației,—gata la fiece clipă să șteargă impresia severității, cu vorbă de încurajare, un cuvânt de spirit, un zâmbet blând ca și tonul blând al sufletu'ui său.

Observațiile lui pline de humor, cu un ușor dozaj de ironie, abundau și ne încântau la tot pasul.

Par'că-l văd căutând și negăsind un condei pe mesele din redacție și apoi spunându-ne cu un surâs:

— „Constat că în redacția noastră sânt multe capete, dar puține condee"...

Sau la priveliștea unui geam spart la odaia de redacție, făcând această observație, plină de subînțelesuri:

— „Chestia este dacă-i spart dinăuntru în afară, sau cumva din afară înăuntru"...

A trecut un deceniu, și par'că a fost ieri!

Nu, nu! Anii nu pot așterne totdeauna uitare și nu totdeauna pot slăbi sentimentele.

*

Printre multele calități ale lui A. A. Bădăreu, aceia de mare gazetar a stat în prima linie.

Era gazetar prin concepție și prin temperament; cu totul îndrăgostit de meseria condeiului și virtuos al profesiunii. Crescut la școala luminoasă a Occidentului, reîntors în țară și intrat, de timpuriu, în viața publică, a înțeles că presa este unul din mijloacele de căpetenie pentru trezirea și diriguirea conștiinței cetățenești. De aceia s'a devotat dintru început presei și a dăruit Iașului și Moldovei tot ce putea fi nobil și superior în această materie.

Acum mai bine de jumătate veac, la ziarul „Lupta", cot la cot cu marele luptător Gh. Panu; apoi la „Radicalul" și la „Jurnalul", și-a pus la contribuție energia, cultura și sclipitoarea-i inteligență, în folosul obștesc pe calea presei, continuând cu un deplin succes firul tradiției din vremea renașterei spirituale moldovenești.

In urmă, împreună cu neuitatul Grigore Buțureanu, și cu atâția alți fii vrednici ai orașului și ai provinciei noastre, a întemeiat „Opinia" unde aproape două decenii m'a învrednicit Dumnezeu să-i stau alături și să-i cunosc străduința, idealurile și realizările.

*

In prodigioasele lui înfăptuiri concrete, Alex. Bădăreu a fost călăuzit de: muncă, dreptate, împlinirea cinstită a datoriei, realizări pentru obște, înlesniri de viață pentru marea mulțime.

In acest spirit, a îndeplinit reforma codului civil; a creiat Contenciosul Ad-tiv; a depus o muncă titanică în anul 1913 ca ministru-interimar la interne și a izbăvit țara de primejdia holerei; a creiat înlesnirii

(Continuarea în pagina 2-a)

IDEI ȘI FAPTE

Rânduri pentru ieșenii nerăbdători
Dărâmări care dovedesc muncă și inițiativă

Un colaborator al „Opinie"i reia o discuție învechită.

Abia revenit în mijlocul nostru, după o lipsă de cinci săptămâni, dumnealui își exprimă revolta că în acest interval nu s'a găsit cu cale, dacă nu să se asfalteze străzile, cel puțin să se înzestreze Iașul cu „squaruri cochete în locul caselor dărămate"!

Să ne ierte colaboratorul nostru, dar dorința d-sale e cam absurdă. Precum absurd este să insiști de nenumărate ori asupra unei greșeli care s'a înfăptuit fără putință de revenire.

Și când te gândești că „greșeala" nici nu e greșeală, ci o inițiativă din acelea care se iau odată într'o jumătate de secol!

Când s'au început dărâmările, s'a știut evident că va trebui dusă o luptă disperată pentru obținerea fondurilor. Totuși credem că s'a procedat bine aruncându-se în fine zarurile și nimicindu-se tot ce trebuia nimicit.

Cui nu-i place, n'are decât să împrumute primăriei bani, sau să se cărăbănească pentru cinci ani în Bucureștiul tuturor zgârie-norilor; când va reveni va găsi desigur un oraș înfrumusețat.

Numai să se înceteze cu cârtelile sterpe.

„Opinia" propusese să se acopere cu scânduri locurile dărâmăturilor, pe timpul Lunii Moldovei. Dar ne gândim acuma (probabil sub influența articolului cu pricina) dacă n'ar fi mai nimerit să nu se acopere deloc dărâmăturile, *ci să se continue activitatea.* Ca să vadă toată țara că și la Iași se muncește serios; că și Iașul se modernizează și se înfrumusețează.

I. L. BASARABEANU

Din toată lumea

Biurocratism!

Ministerul de Finanțe a avansat câțiva perceptori. Decretele respective au apărut în Monitorul Oficial.

Printre cei avansați, sînt și: Const. Caiona, Vasile Tonaga, Ion Popa și Ion Ciobanu,—toți din jud. Bacău.

Dar tuspatru morți de mai multă vreme!

Biurourile ministeriale sînt —mă rog—foarte aglomerate și n'au timp să fie socoteală de slarea civilă a funcționarilor.

De aceia ne putem trezi cu avansarea morților...

Dar ne mai trezim cu întârzieri păgubitoare în chestiile publice; cu delapidări, falsuri și tot felul de buducuri.

Pentrucă nu-i aglomerație în birouri; ci anarhie în toată regula!

§§§

Un boxer pus la loterie!

Intr'un oraș din Polonia, un boxer a organizat o loterie al cărei câștig este... chiar el!

Câștigul este rezervat numai femeilor: Aceea care va avea noroc, se va putea mărita cu boxerul în chestie.

Rpre a evita ca „norocoasa" câștigătoare să fie o femee în vârstă, boxerul a avut grijă să deie câteva lămuriri pe bilet: Câștigătoarea nu trebuie să aibă mai mult de 30 de ani.

Fiecare bilet este însoțit de o fotografie a „marelui câștig" și de o listă a virtuților lui...

§§§

Configurația guvernului din Moscova

In urma ultimelor schimbări produse în structura guvernului sovietic, consiliul actual al comisarilor poporului prezintă următoarea componență:

Șeful guvernului: Molotov; comisari ajutori: Ciubar și Mikojan.

Președintele Comisiunii planului cincinal: Smirnov; afaceri străine: Litvinov; afaceri interne: Jechor; industria grea: Caganovici; industrie ușoară: Liubimov; industria de război; Rusimovici: apărarea: Voroșilov; sănătate: Boldirev; industria forestieră: Ivanov; industria alimentară: Mikojan; bunurile statului Jurkin; comunicații: Bakulin; căi fluviale: Pakomov: P. T. T.: Berman; economie: Cernov; Comerț întern: Weitzer; Finanțe: Ciubar; Justiție: Krilenko; industria mașinelor: Mehlauc.

Insă—dată fiind situația politică și mersul evenimentelor din republica d-lui Sfalin—nu se poate ști cât timp demnitarii bolșevici mai sus citați își vor păstra posturile.

§§§

Pensii pentru lucrătorii bătrâni din Anglia

Consiliul național al muncii din Anglia a întocmit un plan, adoptat și de congresul Trade-Unions-urilor recent ținut la Londra, prin care se acordă pensii pentru lucrătorii bătrâni din Englitera.

Planul în chestiune (a cărui aplicare ar necesita în mediu 80 de milioane lire sterline din partea guvernului britanic), prevede acordarea unei lire sterline pe săptămână pentru orice lucrător ce a depășit vârsta de 65 de ani și nu mai este folosit într'o ocupație lucrativă; și 35 de silingi pentru fiecare menaj ce se află în aceiaș situație.

§§§

Charles Boyer se ruinează la pocker.

Am scris în această rubrică, că cel mai bogat actor de cinema din Franța, este faimosul Charles Boyer.

O gazetă pariziană anunță că vedeta ecranului e pe cale să se ruineze din pricina pasiunii lui pentru pocker.

Charles Boyer a plecat nu de mult în California, dornic să-și mărească formidabila-i avere.

In patria dolarului însă, actorul a fost veșnic urmărit de ghinion. Incepu să joace din ce în ce mai mult. Până acum a pierdut la jocul de pocker aproape trei sferturi din avere.

Târât de patima pockerului, Charles Boyer continuă să joace și... să piardă!

Note

Sărutul poștal...

Sărutul e un act intrat în necesitatea vieții, ca strănutul sau ca mincinuna. Il găsim a toate națiile, sub diferite forme, de la sărutul languros acompaniat cu ciripit de mandoline al amorezatului de pe gondo'ă, până la frecatul reciproc al nasurilor la eschimoși. Iar campionii sărutului până la aplicarea teoriei lui Karl Marx pe teren, erau pravoslavnicii ruși. De la ei ne-am molipsit și noi, de sărutăm în orice ocazii: la botez, la nuntă sau la înmormântare; la bucurie ca și la supărare; la onomastici, la chef și la biserică; dar mai ales în dragoste.

Fo'klorul nostru popular stă dovadă de câte e în stare să îndure un amorez „pentru un pui de sărutat, „dat la pârleaz nu la adăpat vaci'e.

Și după cum nu se poate termina un film fără ca eroii să nu-și întâlnească buzele pe câteva sute de metri de pelicul, nu există act mai important în viața omului care să nu fie pecetluit și cu sărutul de circumstantă.

De aceia ne explicăm nevoia care a dus la recenta inovație a poștei de peste ocean: e vorba despre introducerea sărutului poștal.

Care muritor n'a trimis în viața lui o misivă sent mentală, indiferent dacă a timbrat-o sau nu, dacă i-a adus-o poșta sau a aruncat-o el în grădina iubitei?

Și după cum nu se poate concepe o cucoană neparfumată sau un bal fără muzică, scrisoarea fără sărutări trimise în stil tandru, nu e scrisoare de dragoste.

Americanii, mai practici decât noi, au găsit însă că sărutarea trimisă așa, platonic, în plic închis sau chiar telegrafic, nu are nici un farmec.

Și au hotărât imediat (probabil mai mult din imboldul nevestelor) înființarea unei poște a sărutului, cu tarif special.

Adică, dacă dumneata Nae Popescu te afli la Bârlad pentru negoț și-ți vine poftă să-i trimiți sărutări nevestei din Dorohoi, n'ai decât să te adresezi la poștă.

Acolo te întreabă câți ani are nevasta și plătești după tarif: dacă n'a împlinit încă 35 de primăveri, dai puțin de tot; însă dacă a trecut de 50, plătești... o avere.

Sărutările tale se transmit telegrafic, iar la domiciliul nevestei se prezintă un factor chipeș care-i achită scrisoarea de valoare, sărutând-o fără jenă atât cât ai plătit.

Cam asta ar fi invenția; tu plătești și altul o sărută.

Se zice că Yankeii ar fi grozav de încântați de așa descoperire; ba încă americancele cer să fie factori după preferință: înalți, scunzi, bruneți ca Charles Boyer, blonzi ca Robert Taylor; mă rog după poftă.

Și își trimit cucoanele din America sărutări poștale tot timpul, de a fost nevoe să se sporească numărul factorilor.

Pe noi așa invenție nu ne prea sperie, pentrucă atunci când pleci de-acasă, nevasta nu mai așteaptă ea până s'o săruți tu...telegrafic și cu tarif. Și apoi, nu destul c'o sărută? Să mai dai și parale pentru osteneală?

Așa invenție s'ar putea aplica cel mult în cazul când ai de transmis sărutări soacrei sau la vreo mătușă octogenară dar bogată.

Deocamdată pntem conchide că nu-i rău să fii factor în America,... însă pentru tarif redus, de la 35 de ani în jos.

Iar dacă o fi să se facă și la noi așa poștă, ar fi de preferat ca funcționarii cu pupatul să fie de sex femenin.

Tot se plâng fetele că nu au plasament după aptitudini...

AUREL LEON

Manualele didactice

Un prieten al copiilor
„Cartea de citire" cu colaborarea d-rei Otilia Cazimir

Incep școlile. Sătui de joacă, fetele și băeții se apropie de școală, spășiți. E timpul când le e dor de școală. Se duc acasă cu lista de cărți și nu mai au răbdare. Spun minciuni: că „domnul" sau „doamna" a zis să-și cumpere chiar azi cartea, că altfel nu-i primește la școală... Vor s'o aibă mai repede, s'o cerceteze, s'o cântărească în mână și în minte. Au vreme, un an întreg, să se supere pe ea. Acum le e dragă. E nouă. Cartea de cetire e un fel de premiu anticipat pentru fiecare școlar, chiar—și mai ales—pentru cel care nu ia niciodată premiu la sfârșitul anului.

O carte care știe să câștige copilul de la început, de la prima lectură neoficială,—îi rămân dragă și-l ajută să învingă greutățile ascunse între filele ei. Se leagă, între copil și carte, o prietenie care nu se desminte mai târziu.

Defectul celor mai multe și calitatea celor mai puține *cărți de citire*, e că sunt reci.

Nu știu să se apropie cu prietenie de inima copilului. Nu știe să-l facă să uite că sunt „cărți de școală". Nu știu să-l facă să simtă că sunt scrise să-i facă plăcere,— nu să-l tortureze.

Copilul nu trebuie considerat prost și rău E mai sensibil la răsplată decât la pedeapsă. Morala,—s'o descopere singur. E plăcerea lui, după cum e plăcerea lui să descopere singur șurubul care face să joace șoricelul mecanic.

Minunea asta: să faci dintr'un manual didactic o carte care să nu fie arîdă,—puțini o pot împlini. Talentul pedagogic, experiența, inteligența, —nu ajung. Trebue ceva mai cald; ceva ca o dragoste de mamă pentru plodurile nenumărate care-și vor pleca năsucurile reci și frunțile necăjite deasupra filelor cărții.

Cu gândul acesta am răsfoit *Cartea de citire* de clasa a IV-a primară a domnilor Prof. St. Bârsănescu, Institutor Polcovnicu și Inspector I. Berliba.

(Continuarea în pagina 2-a)

Citiți în pag. IV-a
ULTIMA ORĂ

Pare a fi o minune

dar are o pricină ştiinţifică

Fotografii autentice arătând ce poate face pentru tenul Dv. descoperirea această uimitoare

În mai puţin de o săptămână. Mii de femei sunt încântate că au ajuns să aibă o înfăţişare cu mult mai tânără. Sbârciturile şi încreţiturile or au dispărut complect. Pentru ele pare că ar fi o minune, pentru ştiinţa modernă nu este decât încă un triumf după ani de încercări şi de silinţă. Savanţii au găsit că sbârciturile se formează din cauză că, îmbătrânind, pielea noastră pierde nişte elemente vitale. Dacă se redă pielei aceste elemente preţioase, redevine fragedă şi tânără, Aceasta este uimitoarea descoperire făcută de către Prof. Dr. Stejskal de la Universitatea din Viena. Extractul din celule cutanee vii numit „Biocel", e conţinut acum în Crema Tokalon culoarea roză. Aplicaţi-o în fiecare seară. Ea va nutri şi întineri pielea Dv. în timp ce dormiţi. Sbârciturile dispar repede. După o săptămână veţi arăta cu mult mai tânără. Z ua întrebuinţaţi Crema Tokalon aliment pentru piele, celebra Cremă de Paris. Ea dizolvă cosurile, strânge porii dilataţi şi face în puţine zile, moale, albă şi catifelată pielea cea mai întunecată şi aspră. Se garantează rezultate satisfăcătoare, altfel se restitue banii. La farmacii şi droguerii.

In atenţiunea Doamnelor şi Domnilor

Inainte de a vă comanda un pardesiu demi sau palton, vizitaţi magazinul

„ILGO"

Str. Lăpuşneanu 32

unde găsiţi cele mai elegante confecţiuni moderne **cu preţuri convenabile**

Liceul de fete al Profesorilor Asociaţi

M. KOGALNICEANU

— Şcoală cu drept de publicitate —

Iaşi Str. Căpitan Păun No. 6

Inscrierile continuă a se face zilnic de la 9-12 şi 4-6.

Se mai pot inscrie în cl. I-a ca şi în cl. V-a elevele care au dat examen de admitere la şcolile statului şi n'au avut locuri. Sunt locuri libere şi la celelalte clase.

Taxele moderate. — Se pot plăti în rate lunare.

Începerea cursurilor ca la şcolile statului.

TESTA

Cel mai bun antinevralgic

INŞTIINŢARE

Următor adresei primite din partea Comunităţei Izraelite din localitate, se aduce la cunoştinţa părinţilor copiilor că inscrierile la

Şcoala „JUNIMEA" No. 2 din str. Palat

pentru anul şcolar 1937-38, se fac în fiecare zi de lucru, la cancelaria şcoalei, dela 9-12 a. m. şi 3-6 p. m.

Comitetul

Important pentru părinţi

Stofe pentru uniforme şcolare şi toate articolele pentru internarea copiilor în şcoli şi internate cumpăraţi cu jumătate de preţ la Magazinul

LA RULETA

Manufactură, Galanterie

Str. I. C. Brătianu 135

(vis-a-vis de spitalul Sf. Spiridon)

Azi la Roxy

2 opere monumentale

Tu eşti norocul meu

cântat de Benyamino Gigly şi Isa Miranda

Al doilea film

SYLVIA SIDNEY în BESTIA UMANA

Complectare: Jurnal Românesc şi Silly Simphonie colorat

Azi la Sidoli

2 grandioase premiere într'un program cu adevărat formidabil

Noua realizare de mare spectacol pentru I-a oară în Iaşi

Sherlok Holmes

interpretat de cel mai mare actor al Europei

Hans Albers

Al doilea film

Primul film francez turnat în România la Moreni

Aur Negru

Complectare Jurnal Românesc

Institutul de Electro-Radiologie medicală

Dr. GH. GUSTIN

Medic radiolog la Dispensarul pentru Profilaxia Tuberculozei şi Asigurări Sociale Iaşi.

Examene radiologice pentru **Plămâni, inimă, stomac, intestine, ficat, rinichi, oase.**

Consult 3—5 p. m, şi după rendez-vous

Iaşi, Petru Rareş 9

EFTIN execut orice comenzi şi reparaţii **de tapiţerie**

Vând una trăsurică sport de copil. Prin c. p. viu la domiciliu.

GHERSON

Sf. Lazăr 19

TYP

Cel mai sigur purgativ

In cazurile bolilor de stomac, nervoase, crampelor, la stări spasmodice

precum şi la dureri de cap nervoase, insomnie, cauzate de greaţă şi de turburări digestive s'au obţinut după multe cercetări cele mai bune rezultate, atât în clinicile din ţară cât şi din străinătate, prin renumitul preparat american Gastro D.

„Gastro D." se găseşte de vânzare la farmacii şi droguerii; sau se expediază contra ramburs de Lei 135 de către farmacia „Thoiss", din Bucureşti, Calea Victoriei 124.

Tribunalul Jud. Iaşi secţia III-a

PUBLICAŢIE DE VÂNZARE

No. 1818 din 9 Sept. 1937

Prin cererea înreg. la No. 22564 | 937, Dumitru Vântu din Iaşi str. Nicolina No. 105, a cerut ieşirea din indiviziune cu pârâta Elena Butculescu dom. Iaşi str. Carageale 14, fostă Broscărie şi Jud. Ocol. II Urban Iaşi prin Cartea de Judecată No. 2187 | 935 a admis cererea stabilind dreptul la câte 1 | 2 din imobil.

Prin Jurnalul aceleaşi Judecătorii din 29 Februarie 1937, s'a numit expert pe Dl. Arhitect V. Paraschiv din Iaşi pentru evaluarea imobilului şi care făcând expertiza opiniază că imobilul nu se poate divide comod în natură, ci trebue vândut la licitaţie publică, imobil care este descris astfel:

Se găseşte în Iaşi str. Carageale Nr. 14, şi se megieşeşte la Est cu proprietatea Bercu Avram, la Vest cu proprietatea Nistor, la Nord cu proprietatea Schwartz şi la Sud cu Str. Caragiale.

Se compune dintr'un teren în suprafaţă de 580.87 m. p. din care o treime este mlăştinos, pe teren se află construită o casă de vălătuci în stare sub mediocră acoperită cu tablă veche având două camere, două antrete şi două paravane. La o parte este o altă construcţie formată dintr'o cameră şi un antret.

Instalaţie de apă, canal şi lumină electrică nu are.

Intreg imobilul este evaluat de expert la suma de 29.806 lei.

Prin Jurnalul din 31 Martie Jud, Ocol. II Urban Iaşi dispune trimiterea dosarului Trib Iaşi Sec. III pentru facerea formalităţilor de vânzarea prin licitaţie publică a imobilului iar Trib. Iaşi S. III-a în urma cererei înregistrată la No. 21147 | 937 a autorizat Corpul de Portărei Trib. Iaşi să efectueze formele cerute fixând termen.

Se încunoştiinţează că vânzarea şi adjudecarea acestui imobil va avea loc în pretoriul Tribunalului Iaşi sec. III-a în ziua de 25 Octomb ie 1937 ora 13, începându-se licitaţia publică dela suma de 29.806 lei, conform jurnalului Jud. Ocol. II Urban Iaşi.

Dosar Nr. 510 | 937

Preşedinte, indiscifrabil

Portărei, Gh. Sava

PUBLICAŢIUNE

Comitetul şcolar dela liceul Naţional din Iaşi aduce la cunoştinţă că va ţine licitaţie publică în ziua de 30 Septembrie 1937 ora 4 p. m. în ocalul liceului din Iaşi str. Academiei No. 4, pentru confecţionarea a 80 pupitre şi 2 catedre.

Caetul de sarcini şi devizul se pot vedea zilnic la secretariat.

Comitetul

Inserţii *)

Răspuns la comunicatul dat de „Consiliu" Sindicatelor Muncitoreşti din Iaşi

In ziua de 4 Septembrie a. c. a apărut un comunicat în ziarul „Opinia". In ce priveşte excluderea mea din Sindicatul Lucrătorilor Brutari, este o minciună că a-şi fi fost exclus din Sindicat precum şi o minciună este restul conţinutului acelui comunicat.

Ca să pot fi exclus dintr'un sindicat, trebue să fiu întâi membru. Dar eu nu mai figurez ca membru în Sindicat din 12 August 1936; căci la acea dată am fost depărtat din Iaşi cu domiciliul forţat la Vaslui. De atunci nu mai sunt membrul sindicatului şi deci nu pot fi exlus.

Referitor la înlesnirile făcute de mine patronilor brutari, cer să lămurească dumnealor aceasta, căci eu nu ştiu nimic. Pentru această insultă îl provoc (pe Marin Florea Ionescu la lămuriri prin presă.

Muncitorimea ieşană şi acei ce-şi dau seamă de jocul şi rolul murdar ce-l are şi la avut acest Marin Florea Ionescu, însuşindu-şi atribuţia de secretar general al muncitorimei ieşene, ştiu că-i ruşinos pentru noi cei mulţi că am primit în rândurile noastrn pe acest excroc care a fost fugărit de muncitorii din alte regiuni şi exclus din Uniunea şi Confederaţia Generală a Muncii, încă de acum doi ani, pentru fapte incorecte şi încasări de bani dela diferite sindicate în numele Uniunilor. Toate aceste fapte ni s'au comunicat şi nouă de către Uniunea în alimentaţie încă acum doi ani, dar n'am crezut că acest individ este atât de mârşav şi însală bună credinţă acelora care l-au acceptat ca secretar regional.

El a venit în Iaşi acum doi ani. L-am primit în casa mea, am împărţit pâinea copiilor mei cu el, a avut toată ospitalitatea şi respectul din partea mea şi a familiei mele. Nu i-am luat nici un ban pentru acele patru luni cât a stat la mine, deşi încasa salarii din diferite părţi.

Am conlucrat cu el, crezându-l om cinstit. I-am înlesnit de a avea cunoştinţi cu toţi muncitorii.

L-am aparat în faţa unei anchete a unui delegat al C. G. M.-ului în legătură cu o întreagă serie de nereguli săvârşite de acest Ionescu.

Am trimis protestul public înmânat mie de Marin Ionescu contra Confederaţiei, contra excluderei sindicatelor c. f. r. Tot el a înmânat protestul sindicatului tâmplarilor, etc.

Sindicatul Tâmplari a fost exclus din Uniune din cauza acelui protest, sindicat la care am muncit eu şi Manole Strauch timp de patru luni de zile. Nu mi-am dat seamă nici eu nici Strauch de consecinţele ce vor urma.

Uniunea în Alimentaţie trimitea gazete, broşuri educative, care urmau să fie împărţite membrilor organizaţiei; şi tot Marin Ionescu le oprea sub diferite pretexte. Dar curios, astăzi citesc în comunicatul semnat de el că este de acord cu conducătorii Confederaţiei şi că împărtăşeşte toate sentimentele acelor conducători şi desaprobă ori şi ce boicot sau injurii aduse de unii din presă Confederaţiei şi conducătorilor ei.

I. PEPŞAC

*) Redacţia nu răspunde de conţinut.

DURERI DE CAP,

ORICÂT DE CHINUITOARE, ORICÂT DE GRELE ALUNGĂ IMEDIAT

NOVAL

Antinevralgic cu efect sigur şi nevătămător.

Cereţi la farmacii cutiile originale.

Un mare gazetar: Al. A. Bădăreu

(Continuarea din pag. 1-a)

pentru pensionarii şi funcţionarii publici; a întocmit marele proect de complectare a căilor ferate făcând parte largă Moldovei noastre, însă căderea dela putere a zădărnicit proectul, lăsând Moldova, din punct de vedere feroviar, în starea de acum un sfert de veac.

In acelaşi spirit şi cu aceleaşi scopuri înalte, a făcut ziaristică. Mânuirea condeiului însemna la dânsul o adevărată şcoală civică. Cu o desăvârşită competinţă şi claritate, făcea ziaristică de idei, însă cultiva şi polemica. Dar niciodată nu luneca în negativism.

Atitudinea lui critică avea de scop corectarea greşelei şi îndepărtarea răului. Iar unele violenţe în atac nu erau proprii manierei sale, ci erau impuse de ţinuta adversarului. Chiar şi în polemică, în vâltoarea patimelor politice, Al. Bădăreu rămânea un creator.

Spiritul de dreptate şi simpatia pentru semen nu l-au părăsit niciodată. Recunoştea, loial, meritele adversarilor şi era foarte bucuros când putea vorbi de bine şi când găsea prilej de laudă.

Totuşi, dacă a precumpănit la el critica, ce-i de vină gazetarul de păcatele oamenilor şi de lipsurile societăţii?

Maestru în mânuirea ideilor, iscusit în polemică, Bădăreu era pasionat şi de technica redacţională pe care o stăpânea în toate varietăţile ei. El era marele dascăl care a deschis cale nouă presei şi a creiat o pleiadă de ziarişti ce s'au impus în capitala ţărei, unde—unii—stau şi astăzi în fruntea profesiunii

Ieşan prin naşterere şi prin devotament până la sfârşitul vieţei lui, Al. Bădureu a săvârşit multe opere folositoare pentru oraşul nostru şi a apărat cu stăruinţă neîntreruptă drepturile Iaşului şi ale Moldovei.

De lanţul înfăptuirilor, a ţinut să lege în special şi realizările de presă. Iăr dacă, în această privinţă, Iaşul astăzi n'a mai propăşit, ba poate chiar a regresat, avem cu toţii datoria—gazetari şi public—să reînnodăm firul, în cinstea şi după pilda marelui Alexandru Bădăreu.

In această pioasă comemorare—care dovedeşte că recunoştinţa şi noblaţa moldovenească n'au pierit—este prezentă la datorie presa ieşană; iar ziarul „Opinia" în deosebi, participă cu cea mai caldă duioşie şi recunoştinţă.

Neglijenţa se răzbună!

Numai bolnavul ştie ce înseamnă a fi sănătos. Deaceea şi d-voastră trebuie să vă purificaţi în mod radical rinichii, căile urinare şi vezica, în fiece primăvară şi toamnă, cu

TABLETELE **HELMITOL**

Este un produs »Bayer«

Un birou al presei la Chestura Ieşană

Dl. Gh. Leahu, prefectul de poliţie al chesturii ieşene, a înfăptuit multe lucruri bune de când a venit la conducerea poliţiei.

Credem interesant să relevăm că de curând, potrivit dispoziţiei d-lui chestor, s'a organizat la chestură şi un birou al presei, pus sub conducerea d-lui comisar Dumitru Arapi, titularul poliţiei judiciare.

Sistemul este totodată practic şi comod. Ştirele pentru presă se centralizează la acest serviciu şi sânt furnizate imediat gazetarilor.

Ziariştii au la dispoziţie o masă şi toate utensilele pentru scris.

Este o măsură demnă de orce instituţie occidentală, iar d. chestor Leahu merită un cuvânt de laudă.

MAR.

Proecte urbanistice

O modificare a Pieţii Sf. Spiridon şi o nouă stradă de legătură

D. primar O. Racoviţă însoţit de d. arhitect Grumăzescu, s'a deplasat Sâmbătă dimineaţă în str. I. C. Brăteanu pe terenul pieţei Sft. Spiridon, pentru a fixa deschiderea nouei străzi, între prelungire a străzii de lângă Creditul Urban care leagă strada Lăpuşneanu de str. I. C. Brăteanu. Strada urmează a fi prelungită până în str. Vasile Conta... După cât se pare, primarul a renunţat la dărâmarea imobilului Gratz — din acest imobil urmând a fi expropriată numai o mică parte pentru aliniere spre Piaţa Sft. Spiridon acordându-se în schimb proprietarului ca o compensaţie loc de avansare la faţadă.

Terenul din spatele acestui imobil urmează a fi parcelat şi vândut la particulari.

După planul întocmit ar fi un număr de 8 parcele a 200 metri pătraţi.

In ceiace priveşte Piaţa Sft. Spiridon, e vorba ca construirea ei să înceapă în curând.

Primarul a dat ordin ca toate gheretele aflătoare să fie ridicate.

Un nou pasaj

Zilele acestea a început dărâmarea clădirei din spatele Creditului Urban. E vorba să se deschidă un nou pasaj prin curtea Creditului, care să aibă legătură cu strada din dreptul clădirei „Opiniei".

Pe locul casei ce se dărâmă, se va face un square asemănător celui existent în această stradă.

Z. DESSM

x Domnişoara Marcela Tănăsăi s'a căsătorit cu d. Leon Olaru, un vrednic agent dela poliţia judeciară a chesturii locale.

Un prieten al copiilor

(Continuare din pagina 1-a)

Cunoaştem de mai înainte cărţile d-lor, conştiincios întocmite şi frumos scrise. Anul acesta, ele aduc ceva nou: *colaborarea d-şoarei Otilia Cazimir*,— autoarea acelor cântece „Pentru Lisuca", de care ne amintim fiecare ca de cântecul de leagân al copilăriei noastre. D-ra Cazimir a scris, anume pentru aceste cărţi, poezii şi povestiri. Unele uşoare şi dulci ca nişte cântece, altele glumeţe, altele grave, în care vibrează adânc dragostea de pământ şi de trecut.

Iată, de pildă, o poezie primăvăratecă, în care se cântă munca grea a pământului şi legătura românului cu tovarăşii lui de necazuri şi de bucurii: boii.

La arat

Nu mai ninge, nu mai plouă,
Răd prin crânguri ghioceii.
Pe-un tâpşan cu iarbă nouă
Au ieşit să pască mieii.

Uite sus, pe-un deal sărac,
S'a pornit un plug să are.
Cum îl vezi din depărtare
Subţirel şi negru, pare
Un gândac.

Trage boul pe'ndelete,
Zice omul: —Greu, băete!...

— Las'să fie şi mai greu!
Să ne-ajute Dumnezeu
Să vedem dealul arat
Şi ogorul sămănat!

Să ne dea, Stăpâne — frate,
Soare cald şi ploi băeate,
Să venim la toamnă iar
Ca să ducem în hambar
Roadele belşugului
De pe urma plugului!

Iată şi o ghicitoare:

Roşioară şi codată,
Umblă noaptea prin poiată,
Şi la noi, şi la vecini,
Ca să cumpere găini:
De plătit nu le plăteşte,
Dar pe loc le jumulţeşte!
Cine-i?...

Vor râde copiii de păţania celor *Doi vornici* care vroiau să se lupte cu Turcii şi s'au speriat de-un căţel; vor rămânea fetiţele pe gânduri când le va spune bunica ca datorii au ele în viaţă; şi le va crede inima puilor de român când şi-or aminti că:

In vremi de răstriştе şi jale
Strămoşii veghiau pe ogor:
Pământul, din munţi până'n vale,
E plin de mormintele lor.

Zădarnic ne-ar cere pământ
Duşmanii mereu nesătui:
Mormânt de străbuni e, şi-i sfânt,
Şi'n veci nu-l vom da nimăruii

Datorită colaborărei d-rei Otilia Cazimir, *Cartea de citire* a d-lor Bârsănescu, Polcovnicu şi Berliba nu mai e o simplă carte de şcoală; e prietenul de joacă şi de glume al copiilor, rămânând în acelaş timp şi sfătuitorul lor.

I. M. Bassarab
Constanţa

Comemorarea lui Al. A. Bădăreu

la Blocul pensionarilor publici

Cu prilejul inaugurării noului sediu din str. Ştefan cel Mare, al Blocului pensionarilor publici din Iaşi, s'a făcut ieri şi comemorarea marelui ieşan Alexandru A. Bădăreu, desvelindu-se şi bustul aşezat în localul Blocului.

Serviciul religios al sfinţirei apei şi parastasul au fost oficiate de preotul Cons. Bogdan. Unele răspunsuri au fost date de corul pensionarilor condus de maestrul Dimitriu.

După terminarea serviciului divin, **S. S. preot C. Bogdan** rosteşte o impresionantă cuvinte, elogiind memoria lui A. Bădăreu şi povestind amintiri personale din viaţa neuitatului fruntaş politic.

Cuvântarea d-lui Victor Munteanu

Vorbeşte apoi d. Victor Munteanu, preşedintele Blocului Pensionarilor, care rosteşte următoarele mişcătoare cuvinte:

Cu prilejul sfinţirei noului nostru sediu, membrii Blocului pensionarilor publici din Iaşi recunoscători către conducătorii săi cari au purtat o deosebită atenţiune pentru slujitorii statului, îşi îndeplinesc astăzi o datorie de recunoştinţă aducând prinosul de pioasă amintire marelui fiu al Iaşului, Al. Bădăreu.

Ce a însemnat Alexandru Bădăreu pentru viaţa publică a ţării şi în special pentru oraşul nostru, faptele lui, realizările lui concrete vorbesc şi le recunosc toţi oamenii de bună credinţă cari l-au cunoscut şi i-au apreciat inteligenţa sa pozitivă cu o precisă cunoaştere a vieţii şi a realităţilor.

Noi, pensionarii publici, ca foşti slujitori ai statului, nu putem uita dezrobirea noastră din ghiarele politicianismului, binefacerea adusă prin legea contenciosului administrativ care a asigurat stabilitatea şi drepturile funcţionarilor.

Pentru realizarea acestei legi Alexandru Bădărău ca ministru al justiţiei a dus o înverşunată luptă împotriva adversarilor care în realitate erau partizanii abuzului administrativ şi care nu găseau nimic serios de răspuns la argumentele fiinţei contenciosului şi se vedeau nevoiţi să se ascundă cu ipocrizie după respectul lor pentru constituţie.

Susţinătorul legei aceştia se găsea în situaţia curioasă de a vedea împerechiate în concepţia adversarilor respectul abuzuri or cu respectul constituţiei. Cu luptă dârză, legea contenciosului administrativ a trecut şi a rămas în fiinţă pentru cinstea statului, demnitatea conducătorilor aparatului de stat—funcţionarii — şi pentru cinstirea legiuitorului Al. Bădărău.

O altă atenţiune a dat Al. Bădărău funcţionarilor şi pensionarilor prin legea din 1913, ca ministru al lucrărilor publice, dându-se dreptul funcţionarilor şi pensionarilor publici de a avea o reducere de 50 la sută pe căile ferate, cu adânca convingere a legiuitorului că statul contribue prin acest drept la ridicarea prestigiului şi moralului funcţionarilor şi foştilor slujitori ai statului, pensionarii.

S'a cercat în urmă să se ciuntească acest drept constituit prin lege, înlocuindu-se carnetele de reducere cu 50 la sută, prin aşa zisele carnete-pomană, adică cu un drept limitat de reducere la trei călătorii pentru pensionari şi 6 călătorii pentru funcţionari.

S'a revenit însă la respectarea legii lui Al. Bădărău, constituindu-se temeiul moral conceput de legiuitorul înţelept care a înţeles să considere acest drept de reducere ca un titlu de prestigiu, mai presus de un avantaj material şi care de fapt nu aducea nici o pagubă materială statului.

Inimile noastre de pensionari brăzdate de lipsuri şi decepţii, de amărăciuni şi nedreptăţi, păstrează şi vom păstra neclintit memoriei marelui român ieşan Al. Bădărău, un cult de profundă preţuire pentru tot ce a făcut pentru noi.

Comemorându-l astăzi în cadrul acestor realităţi, vom păstra cu pietate şi recunoştinţă în incinta Blocului nostru întruchiparea figurei lui şi vom continua acţiunea noastră pentru a ne întâlni pe linia dreaptă a recunoştinţei cu toţi cetăţenii Iaşului şi a-i sărbători comemorarea în toată complexitatea meritelor sale ca profesor, avocat, mare ziarist, ca om politic: primar, deputat, senator, ministru.

*

In legătură cu sentimentele exprimate găsim prilejul de a reînoi mulţumirile noastre tuturor acelora care în urmă au purtat atenţiune slujitorilor statului şi a celor cari au sprijinit consolidarea Blocului nostru al pensionarilor.

In primul loc îndreptăm recunoştinţa noastră către d. profesor Mihail Manoilescu fost ministru şi distins fiu al Iaşului, care prin legea armonizării retribuţiilor bugetare ale salariaţilor, a căutat să stabilească o justă scară de salarizare de care au profitat funcţionarii şi noi pensionarii, foştii funcţionari. Şi dacă această armonizare începută ar fi fost ulterior aplicată în spiritul legiuitorului din 1927, nu am fi avut astăzi o chestiune de stat: „armonizarea şi normalizarea salariilor şi pensiilor" şi nici nu s'ar mai vorbi de minimum de existenţă a funcţionarilor şi pensionarilor.

Indreptăm şi reînoim mulţumirile noastre d-lui ministru Iamandi pentru donaţia făcută căminului nostru ce intenţionăm să-l clădim.

Mulţumim d-lui prefect Th. Zipa şi d-lui primar Oswald Racoviţă pentru sumele donate în acelaş scop.

Aducem cele mai vii mulţumiri d-lui I. Dimitriu pentru bustul donat.

Reînoim mulţumirile noastre d-nei Virginia Trisonimo pentru donaţiile sale la Casa de ajutor şi cămin, încadrând astăzi chipul său în galeria Blocului; precum şi a d-lui I. Mihailescu primul preşedinte al Băncei noastre populare.

Mulţumim cu recunoştinţă tuturor donatorilor înscrişi pe vecie în cartea de aur şi tuturor membrilor noştri devotaţi, susţinători şi muncitori pentru consolidarea Blocului nostru, care în cei cinci ani de activitate a fost generatorul celor mai avansate idei de solidaritate socială, îmbrăcând pensionărimea din Iaşi în cea mai curată haină de idealism şi umanitate.

Vă mulţumim tuturor cari aţi binevoit să luaţi parte la această solemnitate de comemorare a marelui român distins fiu al Iaşului, Al. Bădăreu.

Cuvântarea d-lui general Panaitescu

Dl. general Scarlat Panaitescu dezvoltă o admirabilă conferinţă despre „bătrâneţa organizată" şi sentimentul de recunoştinţă, — sentiment dovedit astăzi prin comemorarea marelui realizator Al. Bădăreu.

Intr'un număr viitor vom publica înălţătoarea cuvântare a d-lui General prof. Panaitescu.

In numele presei

Dl. C. R. Ghiulea exprimă omagiul presei şi al ziarului „Opinia" în special, prezintându-l pe Al. Bădăreu ca mare ziarist.

Cuvântarea d-lui Ghiulea e reprodusă în altă parte a numărului de astăzi al ziarului nostru.

Cuvântarea d-lui N. Petrea

Dl. av. N. Petrea fost prefect şi primar, rosteşte o frumoasă cuvântare, arătând că adevăratele realizări obşteşti au fost totdeauna opera oamenilor în vrâstă. Relevă realizările pensionarilor ieşeni în frunte cu vrednicul preşedinte d. Victor Munteanu.

Mai departe, d. Petrea subliniază că Iaşul a avut doi mari primari: N. Gane şi Al. Bădăreu. O neîngăduită nedreptate s'a făcut lui Gane, fiind lăsat în uitare.

Amintirea lui Al. Bădăreu este astăzi evocată, datorită înaltului sentiment de recunoştinţă al Blocului Pensionarilor. Oratorul arată marile înfăptuiri ale lui Bădăreu şi nădăjdueşte că, încurînd, oraşul îi va ridica o statue de proporţii mari.

In numele Baroului

Dl. av. Bonciu omagiază memoria lui Bădăreu, în numele Baroului avocaţilor.

Dl. Bonciu urează tuturor asociaţiilor de funcţionari să aibă prilej a-şi arăta recunoştinţa faţă de acei ce le vor acorda sprijin, aşa cum pensionarii îşi exprimă astăzi recunoştinţa pentru Al. Bădăreu.

*

Se dă cetire scrisorilor şi telegramelor de adeziune sosite, între care:

Scrisoarea d-lui Ministru Iamandi

„Regretînd că angajamente şi obligaţiuni luate mai de mult mă împiedecă de a fi prezent la solemnitatea desvelirei bustului lui Alexandru Bădăreu, — îngăduiţi-mi ca, pe această cale, să vă exprim călduroase felicitări pentru lăudabila d-vs. iniţiativă şi să vă rog, totodată, a mă considera alături de dvs., în ceasul când se cinsteşte memoria aceluia a cărui vrednicie şi muncă neobosită au fost închinate, deopotrivă, slujirei statornice a intereselor obşteşti şi înălţărei Iaşului şi a Moldovei noastre scumpe.

Cu cele mai alese sentimente,

(ss) **Victor Iamandi**

Au mai trimis adeziuni d-nii M. Manoilescu fost ministru; prefect Th. Zipa, Osvald Teodoreanu, etc. Dl. Osvald Racoviţă primarul oraşului, a fost reprezintat de d. N. Dobrovici ajutor de primar.

La urmă, d-nii Victor Munteanu şi General Panaitescu au mulţumit numeroasei şi distinsei asistenţe în frunte cu d-nii C. Meisner, N. Cananău, V. I. Radu, senator Mircea Bădăreu, profesor Dan Bădăreu etc., etc.

Un bufet copios a stat la dispoziţia invitaţilor.

*

După amiază, un numeros grup de pensionari a făcut un pelerinaj la mormântul de la Copou al lui Al. Bădărei, unde au depus o splendidă coroană de flori.

Profesori numiţi

la liceul Militar din Iaşi

L. română: Agavriloaei Gh.; l. germană: Livescu Ioan; istoria: Papastopol Mauriciu; filosofia: Rădulescu Mihail, Mureşanu Constantin, Uţă Mihail; matematici: Triandaf Alexandru; şt. fizico-chimice: Dumitriu Vasile; desemn şi caligrafie: Mironescu D. Eusebie; lucru manual: Schiller Adrian; muzica instrumentală: Răcoare Natalia.

STOMAC DERANJAT ?
luaţi îndată
PILULE de SLĂNIC

INFORMAŢII

x Societatea Apelor, ni se spune, găsind o mică porţiune de ţeavă defectă pe str. Trei Erarchi, în loc să dispue imediata ei înlocuire, ceia ce ar fi fost treabă de vre-o două ore, a închis apa şi s'e culcat pe o ureche.

Acum când sunt călduri destul de mari şi bântue epidemie de febră tifoidă, cetăţenii din partea locului sunt exasperaţi că de 5 zile n'au apă.

Cui să te plângi?

x **In atenţia Serviciului Sanitar.**—Suntem rugaţi să atragem atenţiunea primăriei şi serviciului sanitar asupra unei situaţiei intolerabile din piaţa Sf. Spiridon.

In lipsa unui closet public (cum este în Hală) sătenii care vin să desfacă diferite produse sunt nevoiţi să utilizeze porţiunea de lângă casa Diamant, unde urmează să se deschidă noua stradă.

Numai la câţiva metri depărtare, se desfac legumele şi zarzavaturile.

Serviciul sanitar ar trebui să ia măsuri.

x In închisoarea Sing-Sing din America se află arestat ieşanul Lazăr zis Louis Gherman.

Legaţia Americană a intervenit la Tribunalul ieşan spre a cerceta dacă Gherman este cetăţean român.

In răspunsul trimis de Tribunalul ieşan, se arată că Lazăr Louis Gherman s'a expatriat în 1918, fără să facă cerere de încetăţănire.

x ULTIMA ZI A BALCANIADEI.—Eri s'au desfăşurat probele ultimei zile a Balcaniadei.

La aruncarea greutăţii, primul s'a clasat românul Gurău; iar la 400 m. plut. Iordache (România).

Clasamentul general al Balcaniadei este următorul: Grecia 120 de puncte cu 12 victorii; România 104 puncte şi 6 victorii; Jugoslavia 69 puncte şi 4 victorii; Turcia 26 puncte fără nici o victorie şi Bulgaria 11 puncte fără nici o victorie.

x LA SEMINARUL „VENIAMIN", examenul de diplomă începe în ziua de 21 Septembrie a. c.

Se prezintă candidaţii din Iaşi, Chişinău şi Roman.

„Chino-vinul Dr. Ratianu" vin tonic cu China, Cola, Guarana, Gentană şi Glicerofosfat de Calciu, întăreşte organismul, dându-i vigoare. Se recomandă cu mare succes convalescenţilor şi anemicilor, mărindu-le pofta de mâncare. Depozit: Farmacia Dr. Ratianu str. Cuza Vodă No. 83.

Azi la Cinema „Scala" 3 filme mari

--- după Dostoiewski ---

In rolurile principale cei mai mari artişti ai Teatrului din Moscova în frunte cu — — — **Dobronravov, Goriunov, Tarassova, Fenine, Orlova**

Regia celebrilor: G. Rochci şi V. Stroeva. Muzica originală rusă: Kowalewski. Complectare originală rusească: **Cazacii de la Don şi Tolstoi**

Al treilea film de un senzaţional nemai văzut

MISTERELE FORTULUI GREY

şi Jurnal PARAMOUNT. — Acest program excepţional va fi văzut de tot Iaşul.

Sfinţirea bisericei dela Coarnele-Caprei

în prezenţa Mitropolitului Nicodim şi a d-lui ministru Iamandi

Ieri Duuminică a avut loc sfinţirea bisericei din Coarnele Caprei jud. Iaşi. La această solemnitate au luat parte I. P. S. S. Mitropolitul Nicodem al Moldovei, d. ministru Victor Iamandi, primar Oswald Racoviţă, Teodor Zipa prefectul judeţului, deputaţi Iancu Zipa, Vasiliu-Voina, Eduard Lăzărescu, Ionel Fülling, Bobiţă Velciu subprefect, Alexandru Zipa, av. Gh. Stamboliu, prim ajutor de primar Pascu Stanciu, C. Rusovici, George Băileanu, etc.

Dimineaţa la ora 9 a început slujba religioasă a sfinţirei, oficiată de un sobor de preoţi în frunte cu I. P. S. S. mitropolitul Nicodem. Răspunsurile au fost date de corul metropolitan dirijat de d. Tomiţă Carp.

*

După oficierea serviciului divin a luat cuvântul I. P. S. S. mitropolitul Nicodim care a rostit o înălţătoare predică.

In altul Erarh ocupându-se de gestul d-lui avocat Gh. Stamboliu pri strădania căruia s'a ridicat Biserica de la Coarnele Caprei, spune că vede în acest gest bunăvoinţa şi iubirea conducătorilor de azi pentru biserică. Dar totdeauna biserica a mai avut un mare voevod, un strălucit ctitor care nu a părăsit niciodată drumul luminos al bisericei. Acel strălucit voevod este poporul. El totdeauoa a avut grijă de biserică. Din acest popor iubitor de biserică s'au ridicat oameni inimoşi ca d. ministru Victor Iamandi, Zipa şi Stamboliu care se străduesc să cultive sufletului poporului prin biserică.

*

A luat apoi cuvântul, d. Victor Iamandi ministrul cultelor, care după ce face un scurt istoric al zidirei bisericei din Coarnele Caprei, spune că a dat sprijin neprecupeţit preoţilor pentru zidiri şi reparări de biserici.

D. ministru Iamandi aduce mulţumiri I. P. S. S. Mitropolitului Nicodem pentru concursul ce i l-a dat în timpul de când conduce departamentul cultelor.

*

In localul şcoalei satului a avut loc o masă.

Primul toast l-a ţinut I. P. S. S. Mitropolitul Nicodem pentru M. S. Regele.

Apoi a luat cuvântul d. prefect Th. Zipa care relevă sprijinul larg ce l-a dat d. ministru Victor Iamandi pentru zidirile de biserici, zidiri care nu s'ar fi putut săvârşi fără binecuvântarea mitropolitului Moldovei.

Mai vorbesc preot protopop Dumitru Ciolan; preot Ichim parohul bisericei din Coarnele Caprei; preot Negoiţă şi învăţătorul Vartic directorul şcolii,—după care ia cuvântul d. ministru Victor Iamandi.

Ministrul cultelor începe prin a arăta că în timpul guvernărei liberale s'au făcut multe înfăptuiri în legătură cu viaţa sufletească a poporului.

De un timp încoace se observă în toate straturile sociale dar mai ales în popor, un puternic reviriment politic.

Insă adevăraţii credincioşi nu sunt aceia ce trâmbiţează, ci aceia care făptuesc în taină. Noi mergem pe calea cea dreaptă şi luminoasă, fără a fi stânjeniţi de agitaţiile de dreapta ori de stânga.

Ministrul Iaşilor îşi încheie cuvântarea cu un elogiu la adresa I. P. S. S. Mitropolitul Nicodem, pe care-l socoteşte un vrednic urmaş al marilor mitropoliţi Veniamin Costache şi Iosif Naniescu.

Cu aceasta, solemnitatea a luat sfârşit.

GR. SPIRU

INFORMAŢIUNI

x Aflăm cu plăcere că eri 12 cor. s'a celebrat în cerc intim familiar, în casele D-nei Flora Rivalet căsătoria religioasă a Domnişoarei Adriana Rivalet, licenţiată în farmacie cu Dl. Doctor farmacist C. C. Ichim, şeful farmaciei spitalului Sf. Spiridon din Iaşi.

Nuni au fost D-na şi Dl. Colonel C. Constantiniu din Ministerul Apărării Naţionale.

x **Dr. Sebastian Pineles**, asistent universitar, reintorcându-se în localitate şi-a reluat consultaţiile de boli de copii şi radiologie. Str. Cuza-Vodă 20.

x **Dl. General Dr. Sava-Goiu**, întorcându-se în localitate îşi reia ocupaţiile. Consultaţii pentru boalele de ochi. *2—4 p. m.* Str. Vasile Conta No. 30.

x **Un punct de atracţie pentru ieşeni.**—Vitrinele magazinului „Menajul" din Piaţa Unirei sunt obiectul unanimei admiraţii a trecătorilor.

Toată lumea admiră fără saturaţie originalul serviciu de masă *Cobalt* veritabil lucrat în aur masiv, al cărui frumuseţe întrece orice aşteptare.

x **Dentista R. Fischer-Iosipescu** întorcându-se în localitate şi-a reînceput consultaţiile în cabinetul d-sale din str. Arcu 15. — Consultă între orele 10—2 şi 4—7.

x **Doamna Dr. C. Parhon-Ştefănescu** reîntorcându-se în localitate şi-a reluat consultaţiile pentru boli nervoase şi ale glandelor cu secreţie internă. Str. I. G. Duca 16. Telefon 2269.

x **Dentista L. Carc** întorcându-se în localitate şi-a reluat consultaţiile în cabinetul d-sale din Piaţa Unirei (colţ Săulescu). Consultă între orele 10—2 şi 4—7.

x La şcoala de agricultură Gr. I Belceşti jud. Iaşi pentru anul şcolar 1937-1938 sunt vacante în clasa I-a 15 locuri bursieri şi în clasa II-a 10 locuri.

Inscrierile pentru acest examen se primesc până în seara zilei de 19 Septembrie a. c. Pot candida pentru clasa I-a absolvenţi a 4 clase primare care au vârsta de 13 ani şi pentru clasa II-a absolvenţi a 7 clase primare sau două clase secundare.

x **Dentista R. Prozementer** întorcându-se în localitate şi-a reluat consultaţiile în cabinetul d-sale din str. Cuza Vodă 42 (casele Cristofor). Consultă între orele 10—2 şi 4—8.

Philips Radio 1938

a sosit primul transport
şi s'au pus în vânzare la

Radio - Mercur

Iaşi — Str. Lăpuşneanu 28
Telefon 1859

ULTIMA ORA

Importante consfătuiri politice
Dl. Franasovici chemat urgent de primul-ministru

Bucureşti 13.—D. Richard Franasovici care a sosit ieri la Sinaia, a fost chemat urgent în Capitală de primul ministru.

Dela Gara de Nord, ministrul comunicaţiilor s'a dus drept la locuinţa d-lui Gh. Tătărescu.

Primul ministru s'a consfătuit cu d. Franasovici până la orele 11 noaptea

Asupra celor discutate n'a transpirat nimic.

Dl. Inculeţ a vizitat pe d. Iorga

Bucureşti 13 —D. Ion Inculeţ, vice-preşedintele consiliului, a avut aseară o lungă şi importantă întrevedere cu d. prof. N. Iorga.

Intrevederea este viu comentată în unele cercuri.

Dr. Cesianu la Sinaia

Bucureşti 13.—D, Dinu Cesianu, ministrul României la Paris a sosit ieri la Sinaia.

Şeful liberal de Alba

Bucureşti 13. — Congresul organizaţiei liberale de Alba a ales ieri ca şef pe d. Valer Pop, ministrul industriei şi comerţului.

Legionarii se pregătesc de alegeri

Bucureşti 13. — La Casa Verde a avut loc ieri o consfătuire a şefilor legionari din ţară.

D. Corneliu Codreanu a anunţat că după dizolvarea parlamentului, partidul Totul pentru Ţară va începe campania electorală, depunând candidaturi în toată ţara.

Nici prin afişe şi nici prin cursuri, nu se vor ataca celelalte partide.

Câteva declaraţii ale d-lui Iunian

Chişinău 13.— Vorbind ieri la Orhei, d. Grigore Iunian a protestat contra prelungirei măsurilor excepţionale.

In altă ordine de idei, d. Iunian a declarat că n'a contestat niciodată existenţa unei chestiuni evreeşti ; dar nu din punct de vedere religios căci românul este tolerant şi nu poate prigoni pe nimeni.

Doreşte evrei în partidul d-sale şi în celelalte partide, numai să nu facă partid evreiesc.

Dl. Mihalache a schiţat un program de guvernământ
şi aşteaptă schimbarea de guvern

Bucureşti 13.—La manifestaţia tineretului naţional-ţărănist care a avut loc ieri la Topoloveni, d. Ion Mihalache a făcut câteva interesante declaraţii politice.

D-sa a schiţat un sumar program de guvernământ declarând :

„Partidul naţional-ţărănesc este în măsură să asigure liniştea internă prin respectul legilor ; să dea ţării încrederea pe care o merită printr'o armată bine instruită, bine echipată şi bine hrănită ; să aşeze gospodăria internă pe baza muncii naţionale şi să ajute pe Suveran să devină ctitorul cel mare al României".

Vorbind apoi de succesiune, d. Mihalache a declarat :

Ţara şi-a spus cu hotărâre cuvântul.

Ea a îmbrâncit cu trei pătrimi din totalul voturilor, guvernul liberal şi a scos pe primul plan, ca factorul politic cel mai deseamă al ţării, partidul naţional-ţărănesc.

Fracţiunile de dreapta n'au întrunit la un loc cât are singur partidul naţional-ţărănesc.

Răspunsul ţării este demonstrativ.

Aceste rezultate duc firesc la consecinţe constituţionale, a încheiat d. Mihalache.

Un avion aterisează forţat

Roman 13.— Un avion „Lecar" pilotat de căpitanul comandor Dimitriu şi având ca observator pe căpitanul Poporta din Bucureşti, a aterisat forţat în comuna Boteşti.

Aparatul s'a stârâmat, iar cei doi aviatori sărind la timp au scăpat neatinşi.

Răpirea ciudată a unei domnişoare

Bucureşti 13,—O senzaţională răpire s'a produs la Braşov.

Din ziua de 4 Septembrie a dispărut de acasă d-şoara Victoria Docoman din strada Dârstei 16.

Familia a reclamat cazul poliţiei care a întreprins cercetări

Fata a fost găsită la Ploeşti unde fuse adusă de inginerul Biltz din Bucureşti şi d. Marcel Alcalgy din Ploeşti.

Aceştia îi cumpăraseră rochii în valoare de 20.000 lei şi urmau s'o ducă la Viena.

Se bănueşte că e vorba de o bandă de răpitori de fete.

Acord la conferinţa dela Nyon
pentru controlul în Mediterana

Geneva 13 — Conferinţa dela Nyon s'a încheiat printr'un acord complect al statelor participante.

In afară de Angia şi Franţa, controlul în Mediterana va fi exercitat şi de marinile de războiu ale statelor Înţelegerii Balcanice.

Submarinele care vor ataca vase de comerţ ce nu aparţin Spaniei, vor fi imediat scufundate.

*

Geneva, 13.—In urma propunerilor experţilor din conferinţa mediteraniană, Anglia şi Franţa au hotărât să mobilizeze imediat o flotă de 60 distrugătoare care să asigure siguranţa navigaţiei între strâmtoarea Gibraltar şi canalul Suedez.

ORA 12

Cine va întocmi viitorul buget ?

Galaţi 13 — Dl. Mircea Cancicov, ministrul finanţelor, care a făcut o inspecţie în localitate, a declarat că guvernul din Februarie 1938 va întocmi bugetul viitor.

Deocamdată noi, a spus d. Cancicov, totalizăm cifrele, care vor servi la alcătuirea viitorului buget.

Dl. Massarik în stare disperată

Praga 13. — Dela Castelul Lany s'a comunicat azi dimineaţă că starea fostului preşedinte Massarik este disperată, medicii nemaiputînd face nici o intervenţie.

Dramă aviatică în regiunea polară

Moscova 13. —O telegramă din Alaska anunţă că aviatorul sovietic Basile Zalkov, plecat în căutarea lui Levanevschi, s'a prăbuşit în Oceanul Arctic.

Aviatorul a murit.

Atentatele dela Paris

Paris. — Dl. Dormoy, ministru de interne, a prezidat azi dimineaţă o importantă conferinţă la care au luat parte Ministrul Paul Faure, prefectul Parisului şi directorul Siguranţei, examinând situaţia în urma ultimelor două atentate cu bombe.

S'a hotărât măsuri energice, pentru descoperirea atentatorilor.

S'a întrerupt linia Galaţi-Basarabeasca

Galaţi 13.—Linia ferată Galaţi-Basarabeasca are terasamentul slăbit, în urma ultimelor ploi torenţiale.

Din această cauză, circulaţia pe această linie a fost întreruptă.

Un rechin atacă un vapor

Londra 13. — Un rechin gigantic a atacat un vas de pasageri, care naviga în apropierea Scoţiei.

S'a produs o panică grozavă printre pasageri, rechinul spărgând câte-va geamuri din partea de jos a vaporului.

Congresul general al Uniunii ofiţerilor de rezervă
Deschiderea congresului. -- Ziua I-a

Intr'un cadru înălţător, s'a desfăşurat ieri prima zi a Congresului Uniunii Ofiţerilor de rezervă.

Dimineaţa, la ora 8, ofiţerii rezervişti din Iaşi se aflau în gară pentru a întîmpina pe camarazii lor. Organizatorul congresului este d. profesor Dan Badareu preşed. secţiei Iaşi, — care s'a îngrijit şi de încartiruirea congresiştilor la liceul Internat.

După întrevederea cordială din gară, congresiştii s'au dus în grădina Teatrului Naţional unde au văzut stejarul lui Berthelot.

*

La ora 11 dimineaţă, s'a oficiat la Mitropolie un Te-Deum de către P. C. Vicar V. Moglan.

Deschiderea Congresului

Coogresul s'a deschis în sala de consiliu a primăriei.

Cuvântarea d-lui prof. Dan Bădăreu

D. prof. univ. Dan Bădăreu, preşedintele U. O. R. secţia Iaşi, a rostit următoarea cuvântare:

Iubiţi fraţi de arme,

In numele Uniunei ofiţerilor de rezervă, vă aduc, atât preşedintelui nostru cât şi vouă tuturor, un salut cald în momentul solemn în care încep lucrările acestui congres. Domnul Dumnezeu, căruia ne-am rugat adineauri, ne va lumina calea. Şi trebuie să luăm aminte că deja ne-a luminat deoarece a sădit în minţile noastre hotărârea de a ne întruni în această cetate a Iaşilor.

Ne aflăm, în adevăr, iubiţi camarazi, în oraşul tuturor înfrăţirilor şi a lucrărilor mari ale neamului nostru, în urbea năzuinţelor, a nădejdiilor şi a împlinirilor. In preajma acestui congres nu suntem singuri şi reduşi la propriile noastre puteri. Ne străjuesc potretele acestea înşirate în sala de consiliu a străvechiului ospel al primăriei, portretele înaintaşilor noştri care toţi au însemnatceva în istoria ţării şi a căror suflete stau la temelia spiritului acestui secol. Şi ne mai străjuesc umbrele marilor noştri voevozi dela Vasile Lupu la Alexandru Ion I. Cuza şi dela Dimitrie Cantemir la Grigore Ghica răpus mişeleşte, precum şi umbrele marilor cărturari : Miescu Spătarul, Miron Costin, Gheorghe Asache. Dar mai presus de toate ne străjuesc steagurile oştilor Regelui Ferdinand I, adică a'e noastre celor ce ne aflăm iarăşi aici după douăzeci de ani trecuţi, închinându-ne amintirilor comune.

Facă cel de sus ca, în lucrările noastre, să ne găsim călăuziţi de dreptate, de înţelepciunea anilor noştri maturi şi de înţelegere reciproc.

Strânşi în jurul Regelui Carol, aşa precum am stat păvăză în preajma neuitatului rege Ferdinand, să fim soldaţii păcii, a acelei păci pe care am făurit-o cu armele, să fim oastea temută a celor ce înţeleg că ţara a dobândit prin sacrificiul comun, dreptul de a se desvolta în linişte atât în afară cât şi înăuntru.

Domnule Preşedinte şi iubiţi camarazi,

Domnul rector al Universităţii ieşene mi-a făcut onoarea să-mi ceară să-l reprezint aici. Vă aduc deci şi salutul Universităţii noastre precum şi toate urările de spor şi prosperitate.

D. general Ionescu, salută pe congresişti atât în numele d-lui general adj. Gh. Atanasescu, comandantul Corpului 4 Armată, care lipseşte din Iaşi, cât şi în numele d-sale personal. Deasemeni, d. general Ionescu aduce salutul tutor ofiţerilor activi din garnizoana ieşană.

D. colonel *I. Zamfirescu,* salută congresul în numele organizaţiei frontului ostăşesc naţional şi a societăţii veteranilor de războiu, grade inferioare din Iaşi ; iar d. av. *Matache Georgescu,* aj. de primar, în numele Primăriei Municipiului Iaşi.

Un cuvânt înălţător a rostit d. prof. *Victor Gomoiu,* preşedintele Uniunii generale a ofiţerilor de rezervă. Primul d-sale gând se îndreaptă către M. S. Regele Carol II,— către care năzuesc aspiraţiile întregului neam. După ce vorbitorul mulţumeşte tuturor acelora cari au sprijinit şi sprijină acţiunea ofiţerilor rezervişti, spune în mod expres s'a ales Iaşul ca sediul celui de al 14-lea congres,—deoarece capitala Moldovei a fost cetatea marelor înfăptuiri.

Sf. Sa păr. *S. Georgescu* a arătat că preoţimea a fost şi este totdeauna în mijlocul poporului.

Dl. *Gherman Pântea* vorbeşte în numele foştilor luptători basarabeni, invitând pe congresişti să participe la inaugurarea monumentului Regelui Ferdinand la graniţa Nistrului.

D. prof. *Sălăgeanu* aduce salutul Ardealului.

După încheerea şedinţei de dimineaţă, congresiştii au dejunat împreună la restaurantul Pavilion din str. Păcurari.

In şedinţa de după amează...

care s'a ţinut în sala Societăţii Sport şi Muzică, d. prof. dr. Gomoiu găseşte un nou prilej de a elogia pe d. prof. Dan Bădăreu.

Dl. dr. Gomoiu subliniază cu acest prilej că ieri a fost cinstită cu toată cuviinţa la Blocul pensionarilor, memoria ilustrului moldovan care a fost Alexandru Bădăreu, tatăl vrednicului preşedinte al ofiţerilor de rezervă, secţia Iaşi.

D. general *Panaitescu* spune că se bucură deoarece vede ca congresiştii duc cu ei în toate oraşele un suflu de patriotism ; iar bucuria d-sale este sporită fiindcă Uniunea are în persoana preşedintelui d. prof. dr. Gomoiu, pe unul din cei mai vrednici fii ai neamului.

D. prof. *D. Badareu* desvoltă un detaliat raport asupra doleanţelor Uniunii ofiţerilor de rezervă.

D. colonel *Rădulescu*-Bucureşti vorbeşte cu mult entuziasm despre rolul ofiţerilor de rezervă ca factor determinaot în apărarea naţională. D-sa preconizează ca membrii Uniunii să caute a scoate şcoala şi biserica de sub căţuşele politicii,—fiindcă politica îşi face loc din ce în ce mai mult în şcoală şi biserică.

D. col. Georgescu citeşte darea de seamă asupra activităţii Uniunii în 1936. Se dă apoi descărcarea gestiunii comitetului, după care d. prof. Gomoiu e ales în unanimitate preşedinte pe viaţă a Uniunii. După şedinţă, congresiştii au vizitat monumentele Iaşului. Azi dimineaţă începând dela ora 10, lucrările congresului continuă. M. ADMAR

Aventura la Iaşi
a unor tineri fugiţi din Bălţi

Doi tineri din Bălţi : Victor Suparschi elev în clasa 4-a a liceului „Ion Creangă" de acolo, şi Caterina Nastasiu de 18 ani, au dispărut dela domiciliul părinţilor şi au venit la Iaşi.

Ei au dormit două nopţi la Hotel Regal din Bulevardul Ferdinand, iar ieri au venit la gară cu scop de a pleca înapoi la Bălţi.

Dar li s'au terminat banii.

Ei sânt cercetaţi la comisia gării.

Agresiune.—A fost internat la spitalul Sf. Spiridon Nichifor Aurel din str. Canta 12, care certându-se cu proprietăreasa Paraschiva Cojocaru, ar fi fost lovit de ea cu un corp tare.

Intre concubini.—A reclamat la poliţie I. Tudor din str. Ţutora de Nord 13, că concubina lui, Maria Văzdovoi, l-a tăiat la mână cu un cuţit.

Accident de circulaţie--Pe str. Cuza Vodă tramvaiul cu nr. 40 s'a ciocnit cu căruţa nr. 383, a d-lui I. Moise din str. Tudor Vladimirescu 5.

Dl. I. Moise s'a ales cu uşoare leziuni.

I-a furat copilul.— Este cercetată la poliţie Elena Stoian, fără domiciliu stabil, bănuită de d. Gh. Cojocaru din str. Păcurari 14, că i-ar fi furat un...copil care i-a dispărut de acasă de două săptămâni.

S'au bătut în stradă.—Al. Furtună din strada Moara de Vânt s'a bătut în Bulevardul Brătianu cu G. Sivilcov din Lăpuşna.

Sivilcov a fost pansat la spitalul israelit. REP.

x Durerea de bătături te enervează şi te indispune. Remediul îl găsiţi în preparatul „ANTICALUS" soluţie şi pomadă care alină durerile şi desfiinţează bătăturile. Depozit Farmacia Dr. Ratianu strada Cuza Vodă 83.

Ştiri poliţieneşti

D. Massarik în stare gravă

Praga 13 — In cursul nopţii starea sănătăţii d-lui Massaryk s'a menţinut acelaşi.

Ameliorarea pulmonară persistă, deşi starea se menţine foarte gravă.

PROFESOARĂ DE PIANO prepară eleve pentru Academia de Muzică.
A se adresa la ziar.

ANTREPRIZA Teatrului Naţional angajează buni mozaicari şi frecători.

De vânzare
O CASA cu venit bun în condiţii extrem de avantajoase.
O PIANINĂ nouă de concert în perfectă stare, marcă cunoscută.
A se adresa d-nei S. Michelsohn str. I. C Brătianu 199.

O nouă şi bogată expoziţie permanentă
de: **perdele, cuverturi, feţe de mese** din ponlace, fillet şi diferite combinaţii artistic lucrate de mână, prezintă Onor. clientelei sale
Mag. „LA GHEM"
Str. Ştefan cel Mare 2 (alături de Fraţii Hirschensohn)

Fabrica de sobe de teracotă
Grigore Unişor
face cunoscut onor. sale clientele că începând de la 26 Oct. a. c. vânzarea se va face NUMAI LA FABRICĂ în str. Impăcării No. 1, prin strada Crucei. Aceasta din cauza marei urcări a preţurilor la materialele prime precum şi a impozitelor.
Pentru ca sobele să rămână la preţul lor, suprim cheltuelile de depozit şi asigur clientela că va fi mult mai bine servită.
Gr. Unişor

DOCTOR
Iosif Goldenberg
Medic de Spital
Specialist în
BOLI DE PIELE, SIFILIS VENERICE
Strada Palat No. 2
(vis-a-vis de Palatul Administrativ)
Cons. 8-11 a. m. 3-8 dim.

Coafor „Unirea"
C. Codreanu—Piaţa Unirei
Execută ondulaţii cu apă şi fier, de zi şi de seară, după jurnal şi cerinţă ; de către specialiste.
Coafat cu apă 30, cu fierul 20, manicure 20, spălat 20.
Rog încercaţi şi vă veţi convinge.

Soc. Creditul Urban — Iaşi
ANUNŢ
Se aduce la cunoştinţa celor interesaţi, că în ziua de 25 Septembrie a. c., orele 11 a. m. se va ţine licitaţie publică cu oferte închise, în localul Societăţei Creditului Urban Iaşi str. Lăpuşneanu 37, pentru închirierea următoarelor imobile şi apartamente aflate în administrarea Societăţei noastre:
1) In imobilul din Iaşi str. Toma Cosma 27, proprietatea M. Sadoveanu :
a. întreg imobilul ocupat în prezent de d. E. Miclescu.
2) In imobilul din Iaşi strada Armeană 2, proprietatea Sofia Goldstein :
a. Una cameră, antret comun şi bucătărie în curte, ocupat de Marcu Koner.
3) In imobilul din Iaşi str. Sărărie 31, proprietatea M. şi S. Ulner:
a. Una cameră, bucătărie, magazie şi drept la beci, ocupate de Leon Mărănduc ; b. una cameră, bucătărie, magazie şi drept la beci, ocupate de D. Lavin ; c. una cameră, bucătărie, magazie şi drept la beci, ocupate de Profira Vârlănescu.
Aceste apartamente se închiriază cu începere de la 26 Octombrie 1937.
Orice informaţiuni se dau în fiecare zi de lucru la Serv. Contencios al Soc. Creditului Urban Iaşi, str. Lăpuşneanu No. 37, între orele 9-12 a. m.
Ofertele vor fi însoţite de o garanţie de 10% efecte sau în numerar, la suma oferită drept chirie.
Director General,
N. GHEORGHIADI

DOCTORUL
OVIDIU CORDESCU
consultă şi operează de:
Nas, gât şi urechi
dela orele 4—7 p. m.
Str. I. C. Duca (Muzelor) 32

DE VÂNZARE PRETUTINDENI
APA DE BREAZU
CONSTIPAŢIE-HEMOROIZI
1-2 PAHARE DIMINEAŢA PE NEMÂNCATE

DE VÂNZARE PRETUTINDENI
APA DE BREAZU
CELOR GRAŞI LE TOPEŞTE GRĂSIMEA
1-2 PAHARE DIMINEAŢA PE NEMÂNCATE

DE VÂNZARE PRETUTINDENI
APA DE BREAZU
CONSTIPAŢIE CRONICĂ
1-2 PAHARE DIMINEAŢA PE NEMÂNCATE

Vitaminat Iradiat
La cerere se remite în provincie, contra ramburs cura completă de 3 sticle cu Lei

ANUL XXXIII No. 9133

ABONAMENTE:
Lei 350. . . . . pe un an
„ 180. . . . . „ 6 luni
„ 90. . . . . „ 3 luni
„ 35. . . . . „ 1 lună
„ 1500. . . Instituții publice

Atelierele tipografice „Opinia"
IAȘI STR. LAPUȘNEANU 37

OPINIA

Ziar popular cotidian

MERCURI 15 SEPTEMBRIE 1937

TELEFOANE
Redacția . . . . . No. 1298
Administrația . . . . „ 1299
Serv. de noapte red. . „ 1436
„ admin. . . . „ 1567

Redacția și Administrația
IAȘI STR. LAPUȘNEANU 37
Director: C. R. GHIULEA

Discuții

Hotărîrea dela Nyon

Conferința de la Nyon a hotărât un control al flotelor de război, pentru stârpirea pirateriei în Mediterana. Pe viitor, orce submarin care va ataca, va fi și el atacat de către vasele de control.

Hotărirea aceasta nu înseamnă mare lucru. Controlul se făcea și până acum; iar submarinele vinovate erau și ele atacate (cazul dela Cartagina).

Operațiile submarinelor se fac pe furiș și e greu a fi combătute. Ce s'a întâmplat până acum, se va întâmpla și de acum înainte, —în ciuda hotărîrilor de la Nyon. Dar e altceva mai grav:

Chestiunea aceasta a controlului în Mediterana este indisolubil legată de problema neintervenției.

„Neintervenție" înseamnă să nu te amestici între cele două părți beligerante din Spania; să nu trimiți soldați, nici arme, nici muniți, nici petrol și n'mic altceva ce ar putea ajuta acțiunea militară.

In nume e umanității, ar fi îngăduit să se trimită alimente și material sanitar. Altceva nimic.

Veneau totuși pentru guvernul din Valenc a, numeroase vapoare cu arme, muniții, petrol etc. sub pavilion rus, francez, englez etc. — după cum italienii și germanii aprovizionau pe Franco.

Asta înseamna *intervenție* în toată regula,—prin contrazicere flagrantă a hotărîrei de neintervenție.

Guvernul Franco a hotărît să-și apere interesele și a cumparat (sau a închiriat) submarine cu care a început să torpileze vasele ce aprovizionează pe republicanii spanioli.

Anglia și Franța s'au suparat, strigînd: „piraterie"! și au convocat conferința dela Nyon.

Dar de ce n'au convocat mai bine comitetul de *neintervenție*? Căci toată buba este *intervenția* neloială în conflictul din Spania.

Prin hotărîrea dela Nyon, statele participante s'au pus, indirect, în stare de război cu Spania lui Franco. Și se vor putea trezi față în față cu italienii și cu nemții, care deasemenea comit *intervenție* neloială. Și iată un eventual germen de război european!

Asta înseamnă conferința de la Nyon: pasiune ideologică și mai cu seamă interese negustorești, care pot dezlănțui o conflagrație...

Y.

Din toată lumea

Prevestiri rele...

In momentul de față, două evenimente zguduie puternic omenirea și amenință pacea lumii. Războiul din Extremul-Orient și masacrul din peninsula iberică. Deaceia, este explicabilă ancheta intreprinsă de „Institutul american al opiniei publice" care a întrebat peste o sută de mii de cetățeni: „Credeți că va fi un nou război mondial?"

In această privință, majoritatea răspunsurilor provenite dela cetățeni de diverse profesiuni și straturi sociale,—indică o stare de spirit destul de alarmantă; 73 la sută din persoanele chestionate au răspuns hotărât: da; vom avea război. Restul de 27 la sută au dat un răspuns negativ.

După cum se vede, pesimismul omenirii e destul de accentuat. Totuși, e posibil ca războiul mondial, în ciuda tuturor prevestirilor rele.—să nu binevoiască a izbucni.

Ceiace ar și ți de dorit...

Intărirea flotei aeriene din Rusia

Se anunță din Moscova apropiata creiare a 18 noi unități de aviație sovietică, la frontiera occidentală a Rusiei, menite să înlocuiască forțele aeriene trimise în Extremul-Orient, pentru a întări armata mareșalului Bluecher.

Sovietele ar avea intențiunea să participe de acum înainte la diferitele competițiuni aeriene, cu excepția celor organizate de statele cu care Rusia Sovietică nu prea se împacă (Germania, Italia, Japonia, etc.)

Un om fenomenal...

Savanții francezi studiază cu cel mai mare interes, cazul într'adevăr fenomenal al negustorului H. Retgen de lângă Boulogne care posedă facultăți miraculoase.

Depildă, când d. Retgen ia în mână un bec electric, acesta se aprinde dela sine și dă o puternică lumină.

Mai mulți medici și oameni de știință au repetat experiențele cu acest om fenomenal și într'adevăr s'au putut convinge că n'au deaface cu un farseur, ci cu un om al cărui corp este capabil să emită puternice radiațiuni electrice.

D. Retgen a fost rugat să se ție la dispoziția savanților care se străduesc să explice natura acestor radiațiuni.

Charlie Chaplin este un pasionat jucător de tenis

La clubul de tenis din Hollywood s'a disputat zilele acestea un interesant match de tenis între campionul mondial, englezul Fred Perry și asul american E worth Vines.

Această competiție a fost urmată de un match dublu-domni în care Perry l-a avut ca partener pe faimosul actor de cinema Charlie Chaplin; iar Vines pe celebrul clovn Groucho Marx.

După cum era și firesc, întâlnirea dintre Fred Perry și Charlie Chaplin a fost urmărită cu mare interes. Insă jocul actorului a fost atât de comic, încât a stârnit hazul spectatorilor. Campionul mondial, ținându-se cu mâinile de burtă de atâta râs, n'a fost în stare să respingă o singură minge...

Dirijabilul Lz 130

După catastrofa dirijabilului „Hindenburg", uzinele germane din Friedrichshafen s'au schimbat imediat felul de fabricație.

Deoarece înflorătoarea nenorocire a lui „Hindenburg" s'a produs din pricina hidrogenului cu care era umplut dirijabilul, noile aeronave vor fi umplute cu helium.

Prima aeronavă cu helium (L. Z. 130) se află în construcție. E un dirijabil uriaș care va putea transporta 40 pasageri. In apartamentele călătorilor se remarcă o sală de mîncare lungă de 12 metri, având la margini salonașe de odihnă, o cameră pentru fumat și pe de laturi două holluri spațioase.

Un adevărat hotel zburător, din care e cu totul înlăturată orce primejdie de incendiu (gazul helium nu arde).

Noul dirijabil L. Z. 130 va fi gata și va intra în funcție, în primăvara viitoare.

Recordul vitezei pe apă

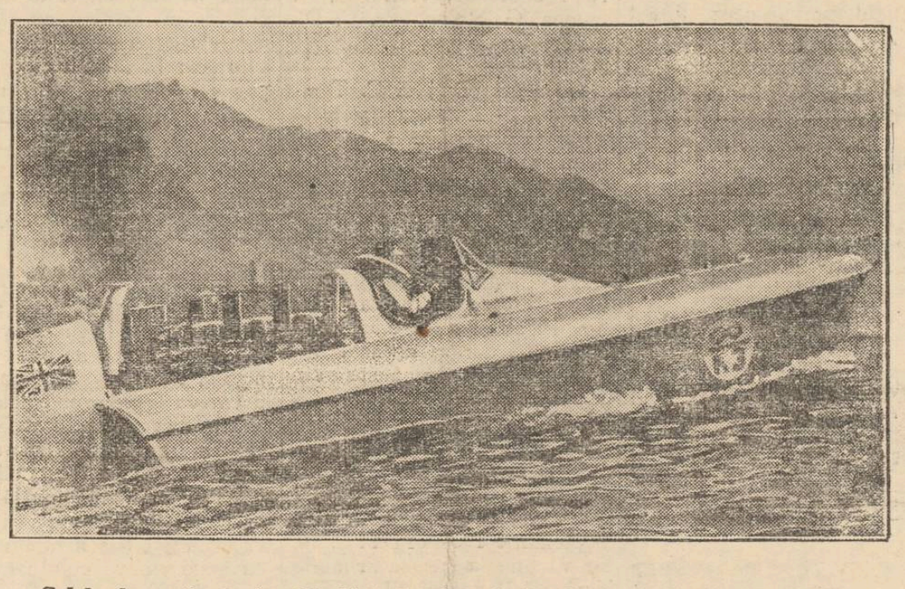

Celebrul sportiv englez Sir Malcolm Campbell a bătut recordul vitezei pe apă, atingând cu barca automobil iuțeala uimitoare de 203 km. pe ceas.

In clișeu, Campbell cu barca lui, pe lacul Maggiore (între Italia și Elveția) unde a avut loc extraordinara performanță.

Proporții alarmante ale mortalității infantile în Moldova și Basarabia

Nevoia protecției mamei și a copilului în mediul rural

Vineri s'a ținut la Roman o importantă conferință sanitară prezidată de dl. dr. T. Bulău, inspectorul general sanitar al Moldovei.

La această conferință au luat parte d-nii dr. Enescu, medicul primar al județului, dr. P. Nicolaescu, medicul director al Spitalului „Precista Mare" din Roman, precum și toți medicii acelui spital; dr. C. Năstase, medic șef al ambulatorului antiveneric No. 1 din Iași, dr. Florescu și Rusu, medicii orașului Roman și toți medicii de spitale și de circumscripții din cuprinsul acelui județ.

Problemele sanitare urgente

Prima cuvântare a fost ținută de dl. dr. Bulău.

D-sa a început prin a arăta că scopul convocărei acelei conferințe a fost punerea în discuție a celor mai urgente și grave probleme, care privesc starea sanitară a județului și măsurile sanitare imediate sau de viitor ce se impun.

Printre cele mai importante chestiuni, spune dl. dr. Bulău, sunt: mortalitatea sugarilor dela o zi la 1 an; profilaxia și tratamentul sifilisului întins amenințător în acest județ; profilaxia tuberculozei care zorește să întreacă toate boalele sociale din acest județ, și problema pelagrei în legătură cu criza economică și ignoranța în materie de hrană, a sătenilor.

Mortalitatea infantilă, un mare flagel social

Dl. dr. Bulău a desvoltat în chip foarte clar și metodic prima și cea mai presantă din aceste chestiuni: mortalitatea copiilor sub un an, cu cauzele eficiente și măsurile pentru combaterea ei.

Suntem astăzi în fruntea țărilor Europei în privința natalității; dar din nefericire suntem și am rămas tot cea dintâi în privința mortalității infantile. Pe când Franța a scoborât procentul acestei mortalități la 11-12 la sută, Belgia la 6 la sută, Anglia 8 la sută, Rusia Sovietică 15 la sută, România stă mereu de câțiva ani la un procent variind între 17-19 la sută.

Moldova și Basarabia bat recordul mortalității infantile

Moldova și Basarabia sunt din nenorocire provinciile țării cele mai pustiite de această plagă; aproape regulat pierdem o cincime din copiii ce se nasc și cari formează capitalul potențial omenesc pe care se bazează viitorul neamului nostru.

Printre județele Moldovei, Romanul deține unul din principalele locuri pe scara mortalității.

Cauzele acestei mortalități, dl. M. Bulău le grupează în:

Patologice: sifilisul, tuberculoza, pelagra și malaria.

Fizio-patologice: surmenajul și extenuarea prin munca alături de bărbat a femeei, insuficiența de hrană și subnutriția mamei care alăptează, din cauza crizei economice și a celei agricole; ignoranța mamelor asupra condițiilor igienice și în chestia alăptării pruncilor, boalele omorâtoare ale sugarilor, din timpul verii: tot felul de enterite și gastro-enterite infantile, precum și bronho-pneumonii și pneumoniile sugarilor de toamnă și iarnă.

Măsuri ce se impun

Această hecatombă înspăimântătoare de copii nu poate fi oprită decât printr'o serie de măsuri corespunzătoare cauzelor eficiente, după județe și după comune.

Intâi trebue instituită protecția mamei și a copiluiui în mediul rural, realizată în primul rând prin asistența la facere a fiecărei gravide de către moașa cu diplomă și unde e nevoe și de medic.

Trebue deci sporit neapărat numărul moașelor rurale, astfel ca fiecare comună să aibă cel puțin una, care pe lângă asistența lehuzei să facă constiincios și educația prenatală a gravidelor.

Fiecare gravidă trebue să fie din vreme verificată în ce privește starea sănătății, iar mamele să fie instruite asupra higienei lor și a copilului născut, cât și asupra modului de alăptare.

Asupra protecției oficiale a femeiei și copilului, revenim într'un reportaj viitor.

Măsurile excepționale

Ieri a apărut decretul (ial). prin care măsurile excepționale (cenzura presei și starea de asediu), care expirau la 15 Sept. curent, se prelungesc pe încă 6 luni.

Ne facem și de data aceasta datoria să dezaprobăm asemenea perpetuare a unui regim excepțional pe care-l socotim nefolositor.

In țară e liniște desăvârșită și nu-i nici un motiv ca poporul să fie scos de sub scutul legilor normale,—legi absolut suficiente pentru garantarea ordinei (Numai autoritățile să bine-voiască a le aplica prompt și imparțial).

Pe de altă parte, e ciudată aplicarea regimului excepțional în unele regiuni; și în alte'e nu. Depildă într'un oraș cenzura nu îngădue să se scrie o chestie, iar in alt oraș se îngădue. Asemenea inegalitate de tratament pentru locuitorii aceleiași țări, este uluitoare.

Și sînt încă multe alte motive care pledează împotriva regimului excepțional care dealtfel se demonetizează printr'o întrebuințare frecventă și inutilă.

Cum am spus la început, noi ne facem datoria și dezaprobăm.

Păreri și impresii

Dela Congresul general al învățătorilor

Aspectul orașului Oradea.— Expunerea d-lui D. V. Țoni

de C. FLOREA
președintele Asociației învățătorilor din Iaș

Trei mii de învățători, din toate județele țării, s'au adunat, în congres general, la Oradea, în zilele de 5 și 6 Sept. a. c. Nu se cunosteau personal; îi adunase aici necesitatea unei manifestațiuni naționale, la granița de vest a țării și afirmarea solidarității lor profesionale. Ambele scopuri au fost pe deplin atinse. In adevăr, zilele amintite mai sus, au fost sărbători naționale pentru Oradea și populația ei.

Tot ce e clădire în acest oraș, dela ce'e mai măreție edificii publice sau particulare, până la cea mai mică căsuță, au arborat tricolorul românesc. A fost aceesta o dovadă a naționalismului populației și o afirmare strălucită a stăpânirei și administrației românești în aceste ținuturi, administrație care scrutează cele mai indepărtate colțuri și nu îngăduie nimănui să se atingă de demnitatea noastră națională. Chiar cei cari mai gândesc altfel, n'au încotro; astăzi de nevoie, mâine de voie, urmașii stăpânilor de eri vor înțelege că mortul dela groapă nu se mai întoarce și, se vor asimila, încet, dar sigur, cu populația băștinașă a acestui ținut.

Furnicarul învățătoresc, stârnit și adunat în Oradea, forfotește în toate părțile. Niciodată, poate, mai mult ca acum, nu s'a vorbit în acest oraș toate dialectele limbei românești; nici când costumele nu vor fi fost mai împestrițate ca acum. Din cele trei părți ale țării se îngrămădise aici, în colțul de vest, exponenții învățătorimei din toate județele.

Chipul și graiul îi arată că-s Români; cocarda tricoloră ce o purtau, îi arăta că sunt învățători.

Acest semn distinctiv era bagheta magică care, imediat, strângea mâinele și închega convorbirile.

La ora 10 intrăm în teatru. Ședința festivă a fost mai mult decât înălțătoare. Sala „Teatrului Regina Maria" era neîncăpătoare, în adevăratul înțeles al cuvântului. Toți, claie peste grămadă, au stat înlăuntru. Scena, pe care altă dată s'or fi perindând interpreții diferitelor piese, era ocupată de invitații noștri, serviciul de gazdă făcându-l acela care a renunțat la toate comandamentele vieței de om, și care s'a contopit cu aspirațiile învățătorimei: dl. D. V. Țoni, președintele nostru. La dreapta sa stă vioiciunea întruchipată, dl. Maior Sidorovici, aghiotant regal, trimisul special al M. S. Regelui; la stânga P. S. S. Episcopul Nicolae. Guvernul e reprezentat prin dl. Prof. Ștefănescu Goangă subsecretar de stat la departamentul educației naționale, armata țării, prin dl. general Gheorghieș. Afară de aceștia, au asistat diferite personalități distinse, reprezentând asociații profesionale sau culturale, instituții de stat, etc.

Demn și neînfricoșat președintele deschide congresul anual. Glasul său curge ca torentul de munte; aci calm și abia auzit, aci tare și răspicat, să se audă până acolo unde gândul său voește. Când pronunță numele regelui nostru iubit, sala intră în delir. Din trei mii de piepturi isbucnește frumoasa melodie a imnului nostru național. Salută președintele nostru, salută mereu pe oaspeți. I se umplu și lui și nouă ochii de lacrimi atunci când pomenește numele D-lui Dr. C. Angelescu acela cari, niciodată, cât a fost ministru în ultimii ani, n'a lipsit din mijlocul nostru, dar, acum reținut de o grea boală n'a putut veni personal. Stau să se dărâme zidurile teatrului de ropotul aplauzelor, când se vorbește numele D-lui Vlasac,

(Continuarea în pagina 2-a)

Bătrânețea organizată și sentimentul de recunoștință

Pensionarii publici și omagierea memoriei lui Al. Bădăreu

de General Scarlat Panaitescu
Conferențiar universitar

La Blocul pensionarilor publici, în ploasa ședință de comemorare a lui Al. A. Bădăreu, d. general prof. Scarlat Panaitescu a rostit această înălțătoare cuvântare:

Azi, ca întotdeauna, în mijlocul Dv., îmi umplu sufletul de mulțumire și fericire. Societatea ideală ce o constituim prin egalitatea, frățietatea și equitatea ce domnește în mijlocul nostru, reprezintă izvorul celor mai înalte virtuți și sentimente. Și cu toate că suntem numai la începutul existenței noastre sociale, totuși dăra luminoasă ce lăsăm deja, este destul de strălucitoare. Abia am împământenit în societatea românească marea problemă socială—drepturile civile ale femeei—pentru ca prin bunătatea și blândețea femeină să introducem în viața noastră socială mai multă dreptate și equitate; când acum pornind chiar din mijlocul societății noastre deschidem zările unei noui probleme sociale—*bătrânețea organizată*—pentru a introduce în viața noastră socială mai multă înțelepciune și prevedere.

Acest nou factor social îl desvoltăm, îl amplificăm și-l purificăm prin acțiunea și voința noastră; și desigur el va atinge un apogeu strălucit. Dar acum noi nu ne găsim decât la începutul său, în epoca când îi dibuim organizația, când îi delimităm complexul social, când îi creiem principiile dominante, când îi impunem legile morale ca să ne orienteze acțiunile. Și primul imperativ, cel mai dominant și mai grav din existența noastră socială a bătrâneței organizată, hotărâm să fie *recunoștința*. Acest sentiment social reprezintă forma cea mai superioară și mai nobilă necesară pentru îndreptarea morală și mai cu seamă materială a societății noastre. Noi ne-am mărit prin organizarea noastră solidaritatea între noi; ne-am întărit frățietatea prin sprijinul social ce am creiat; am impus vieții de toate zilnic un respect și o atenție mereu un progres în fața bătrâneței organizată, ca un factor social de imperioasă trebuință existenței noastre.

Dela aceste începuturi strălucite, pășim acum în toată siguranța și la evidențierea puternicului nostru simțimânt social—recnoștința — omagiind în cadrul ocaziunilor ce ni se prezintă, oamenii prezentului și trecutului ce ni s'au

(Continuarea în pagina 2-a)

LICEUL ORTODOX DE FETE

Şcoală cu drept de publicitate

— Iaşi, Str. Lascar Catargi 46 —

Telefon 1215

Liceu complect (internat, semi-internat, externat)

Secţie ştiinţifică şi literară.

TAXE MODERATE

Pentru fiicele de funcţionari plata în rate lunare.

Inscrierile zilnic între 11—1 şi 4—6. Examenele de admitere, pentru cl. I la 2 Septembrie, pentru cl. V-a la 6 Septembrie.

Elevele care au depus acest examen la Stat şi n'au loc se pot înscrie aici.

Prospect gratuit la cerere.

Inceperea cursurilor la 9 Septembrie.

Parchetele stejar

S. & ING. Fr. WAISMAN

sunt uscate şi neîntrecute în calitate

Şos. Moara de Foc 16 Telefon 1162—1164

TESTA

Cel mai bun antinevralgic

Un covor oriental ca şi o bijuterie sunt preţioase numai veritabile

Doriţi covoare orientale veritabile de orice dimesiuni, adresaţi-vă numai

la „TEBRIZ"

STRADA LASCAR CATARGIU 34

Telefon 1682

Vizitaţi depozitul de fier vechi

Saul Avram

STR. SOCOLA 5 — Telefon 2244 — care cumpără şi vinde orice fel de fier, fontă, metale vechi, etc. — Asortiment permanent în această specialitate —

BUTOAIE de STEJAR

se găsesc la fabrica

S. & ING. Fr. WAISMAN

ŞOS. MOARA DE FOC 16 Telefon 1162-1164

Azi la Sidoli

2 grandioase premiere într'un program cu adevărat formidabil

Noua realizare de mare spectacol pentru I-a oară în Iaşi

Sherlok Holmes

interpretat de cel mai mare actor al Europei

Hans Albers

Al doilea film

Primul film francez turnat în România la Moreni

Aur Negru

Complectare Jurnal Românesc

Dr. S. Streiff

Fost Asistent la Viena şi Berlin

MED.C DE SPITAL

Specialist în

Genito-Urinare

(Rinichi, Beşică, Prostată, Veneriee, Sifilis)

Cisto-uretroscopie, Diatermie

Analize microscopice

Cons. 3-8 p. m.

Str. Anasi, Panu 7

(lângă Şcoala Steaua)

Doctor

Alex. Terkatin

fost asistent în clinicele Prof. Neumann din Viena

BOLI ŞI OPERAŢIUNI DE NAS, GAT ŞI URECHI

ELECTROTERAPIE

Cons. 3—7 p. m.

Str. Cuza Vodă 12

Telefon 2266

DOCTOR

Corneliu Stoian

Genito-urinare, sifilis, venerice

Consultaţii 6—8

strada I. C. Brătianu 58

DOCTOR

Iosif Goldenberg

Medic de Spital

Specialist în

BOLI DE PIELE, SIFILIS VENERICE

Strada Palat No. 2

(vis-a-vis de Palatul Administrativ)

Cons. 8-11 a. m. 3-8 dim.

PENTRU CASA { la ţară / şi oraş } **ÎN AGRICULTURA ŞI INDUSTRIE**

Intrebuinţaţi

POMPE CENTRIFUGALE HIDROFOARE CU RENUME MONDIAL

Sihi

Reprezentant

INGINER

MAXIM BRÂNIŞTEANU

Birouri şi depozit

I, Bulevardul Brătianu 22

Tel. 4.91.92

Delegaţia permanentă a partidului liberal-georgist

Declaraţiile d-lui C. Toma

Sâmbătă seara a avut loc la clubul central al partidului liberal-georgist, şedinţa delegaţiei permanente, prezidată de d. C. Toma, secretarul general al partidului. Semnalăm printre membrii delegaţiei pe d-nii, D. Dimitriu, V. Sadoveanu, O. Raboveanu, I. Sion, N. Teodorescu, V. Lungu, M. Manea, G. Stoian, Pr. C. Dinescu, C. Coman, D. Rizescu şi alţii.

Cu acest prilej d. C. Toma a trecut în revistă ultimele evenimente politice la ordinea zilei, arătând imposibilitatea prelungirii peste termen actualei guvernări.

Totodată a arătat că se proectase o mare manifestare la Bucureşti pentru 15 Sept., care să protesteze împotriva prelungirii stării de asediu şi a cenzurii, dar că această întrunire a fost amânată din cauza nesosirii în ţară a d-lui prof. Gh. I. Brătianu, care este reţinut în vizita sa la Londra şi Paris.

A anunţat că prima mare întrunire a partidului va avea loc la Bucureşti la 25 Sept., cu ocazia convocării forurilor statuare, când d. Gh. I. Brătianu va face ample declaraţii politice în legătură cu evenimentele externe şi interne asupra cărora D-sa a cules preţioase informaţii. în urma întrevederilor ce le-a avut cu oamenii politici din străinătate.

Dl. C. Toma s'a ocupat apoi de organizarea sectoarelor dela ţară şi oraş, anunţând că în cursul acestei toamne vom avea alegeri generale.

D-sa pleacă astă seară la Bucureşti pentru a avea o întrevedere cu d. Gh. I. Brătianu, care este aşteptat să sosească în ţară în cursul zilei de astăzi.

V.

Primăria Municipiului Iaşi

PUBLICAŢIE

Se aduce la cunoştinţa celor interesaţi, că în ziua de 16 Septembrie 1937 ora 11 a. m. se va ţine la această Primărie din str. Alexandri 14, licitaţie publică pentru vânzarea următoarelor parcele:

No. 13 bis din regiunea Nicolina Noak în suprafaţă de 450 m. p., licitaţia începând dela de la 12 lei m. p.

No. 2 parcela No. 43 din regiunea Şapte Oameni în suprafaţă de 437 m. p., licitaţia va începe dela 20 lei m. p.

Licitaţiile se vor ţine în conformitate cu art. 88—110 incl. din L. C. P. cu art. 31—53 din Regulamentul O. C. L. şi normele generale pentru ţinerea licitaţiilor publice, publicate în M. O. No. 127 din 4 iunie 1931.

Garanţia este de 5% din valoarea sumei oferite.

p. Primar, P. Stanciu

Secretar g-ral, Dragan

LICEUL INTERNAT IAŞI

Publicaţie

La 24 Septembrie 1937, ora 5 după masă, se va ţine în localul Liceului Internat Iaşi, în conformitate cu L. C. P. licitaţie publică pentru aprovizionarea cu: păcură pentru calorifer, coloniale, pâine, carne, grâu sau făină de grâu, precum şi arendarea bufetului pe exerciţiul anului şcolar 1937—1938.

In caz când această licitaţie nu va fi satisfăcătoare, se va ţine a doua licitaţie la 29 Septembrie 1937 ora 5 după masă tot în localul Liceului Internat din Iaşi.

Caetul de sarcini se poate vedea la cancelaria liceului.

Director, T. A. BĂDĂRAU

DURERI DE CAP,

ORICÂT DE CHINUITOARE. ORICÂT DE GRELE ALUNGĂ IMEDIAT

NOVAL

Antinevralgic cu efect sigur şi nevătămător.

Cereţi la farmacii cutii originale.

Dela Congresul general al învăţătorilor

(Continuare din pagina 1-a)

preşedintele asoc. g-rale a învăţătorilor din Ceho-Slovacia.

Saluturile de bun sosit terminate, D-l Ţoni sintetizează în câteva fraze problemele ce se vor discuta în acest congres şi anume: 1) normele după care să se facă defin tivarea şi înaintarea învăţătorilor şi 2) starea morală şi materială a şcolii şi învăţătorilor.

Numai cineva cu un trecut şi conduită ireproşabilă, cunoscător adânc al stărilor de fapt din ţara noastră şi bazat pe disciplina de fier a 45.000 de oameni conştienţi de rostul lor în această ţară, poate afirma atât de categoric nedreptăţile sfidătoare ce se fac acelora cărora li s'a încredinţat formarea sufletului acestui neam.

La prima chestiune, între altele, d-sa spune: „Această chestiune s'a pus în discuţiune în urma celor petrecute la ultimul examen de înaintare, când învăţătorimea a fost pălmuită prin felul cum el s'a ţinut.

Examenele să fie bazate pe cercetarea activităţei învăţătorului din şcoală şi din afară de şcoală; să nu fie un examen bucher, de anumite cunoştinţi, care de cele mai multe ori nu au nici o legătură cu adevărata activitate şcolară, impunându-li-se, adeseori, subiecte ridicole. Să nu se numească comisii ilegale, alcătuite din oameni cari nu îndeplinesc alte condiţiuni decât ale legăturilor lor cu oamenii din minister. Să se înlăture amestecul politic. Statul să aibă grijă de perfecţionarea şcolilor normale şi de înfiinţarea de cursuri de reimprospătare a cunoştinţelor pentru învăţători".

La al doilea subiect a afirmat: „Să se găsiască în bugetul acesta secătuit, pentru pungile particulare, sumele infirme cu care să se numiască normaliştii fără posturi, mărindu-li-se salarul de bază.

Vor mai fi oare. Domnule Ministru, plătiţi cu 1600 lei pe lună? Eu cred că nici în Madagascar!"

Relativ la starea morală a noastră, între altele spune: „Să nu se mai încredinţeze, fără discernământ, posturile de control. Omul politic să nu se mai amestece atunci când nu-i dreptul. Să nu se mai vadă oameni cu un trecut, care ar trebui uitat, în posturi de răspundere.

Să înceteze această imoralitate. In învăţământul român să troneze meritul şi valoarea personală a fiecăruia, pentrucă numai astfel se va spori prestigiul învăţământului naţional".

Incheindu-şi cuvântul de deschidere, spune:

„Noi trebuie să ridicăm poporul român la acel grad de cultură şi desrobire economică, pe care o doreşte însuşi M. S. Regele. Să nu mai fie rob streinilor, toată asociaţia naţională să fie a lui şi el să se bucure şi să dispună de ea. Impotriva acelora cari încearcă să ne îndrepte pe căi rătăcite, vom lupta din răsputeri şi nu vom îngădui ca vreo ideie recurată să-şi facă loc în sufletul neamului nostru...

Vom munci şi ne vom jertfi din convingere că prin muncă şi jertfă vom adăoga la patrimoniul nostru, al cărui viitor va trebui să fie aşa cum ne porunceşte trecutul şi suferinţa noastră de milenii".

Aplaudele confirmă asentimentul sălii.

(urmează).

Sf. Sinod se întruneşte

la 23 Septembre

I. P. S. S. Mitropolit Nicodem a primit o telegramă din partea Societăţii Sale Patriarhul Miron Cristea, prin care e înştiinţat că în ziua de 23 Septembrie şi-a anunţat sosirea în ţara noastră Mitropolitul Primat Dionisie al Varşoviei.

Cu această ocazie, s'a hotărât ca cercetarea canonică a P. S. dr. Ciopron pentru episcopatul militar, case fusese fixată pentru 16 Septembrie să fie amânată la 23 Septembrie, când va fi convocată şedinţa Sf. Sinod.

x Admiterea în clasa V-a a liceului Industrial „Sf. Sava" din Iaşi, începe în ziua de 17 Septembrie, ora 8 a. m.

Cronica cinematografică

Se prezintă în săptămâna curentă următoarele filme:

LA „TRIANON"

Fernand Gravey şi Joan Blondell apar într'o minunată comedie de salon „Regele şi fata din cor". Acţiunea se petrece la Paris, într'un cadru de lux uimitor.

„Trăim numai odată"—titlul celui de al doilea film proectat pe ecran—este o realizare de succes a genialului regisor Fritz Lang. In roluri prime, celebra vedetă Sylvia Sidney alături de Henry Fonda.

Spectacolul începe cu jurnalul sonor „Fox-Movietone".

„SIDOLI"

anunţă o premieră de senzaţie: „Sherlok-Holmes", un film poliţist jucat de faimosul actor Hans Aibers.

Aventuri şi scene care ţin tot timpul atenţia încordată a spectatorului.

Apoi, o producţie franceză „Aur negru", turnată la noi în ţară, la Moreni, în momentul când ardeau sondele. Suzy Vernon şi Gabriel Gabrio formează un cuplu impresionant.

Jurnalul sonor de actualităţi complectează programul.

CINEMA „SCALA"

...rulează un program interesant şi bogat totodată, compus din 3 filme:

„Muzicantul din Petersburg" după cunoscuta operă a lui Dostoievschi. Film vorbit în rusește.

Se prezintă apoi „Misterul Fortului Grey", o realizare de senzaţie şi „Femei în dragoste" cu 4 vedete ale ecranului: Janet Gaynor, Lorerta Young, Constance Bennett şi Simone Simon.

Plus un interesant jurnal sonor.

LA „PHOENIX"

...un program de proporţia celui din săptămâna trecută.

„Mesagiul către Garcia" film extrem de spectaculos, interpretat de Wallace Berry, John Bohles şi Barbara Stanwick.

Şi „Moscova-Shangai" cu Pola Negri. Este o dramă din timpul revoluţiei ruse a cărei acţiune se petrece la Moscova şi în Extremul-Orient.

Complectare: jurnal sonor de actualităţi.

ROXY

...prezintă: pe Benjamino Gigli—celebrul cântăreţ Johan.—într'un film muzical de mare succes: „Tu eşti norocul meu".

Şi pe Sylvia Sidney alături de Spencer Tracy în „Bestia Umană", o creaţie americană, demnă de văzut.

Complectează interesan ul program, jurnalul sonor cu ultimele evenimen'e din lume.

P. MC.

x Dl. Vladimir Mironescu, cunoscutul artist specialist din localitate, a părăsit Iaşul pentru a se stabili la Cernăuţi. D-sa a fost angajat de către I. P. S. S. Mitropolitul Visarion Puiu, ca director al atelierelor de artă plastică, aparţinând Mitropoliei din Bucovina. In aceste ateliere se vor lucra odoare şi odăjdii bisericeşti.

Bătrâneţa organizată şi sentimentul de recunoştinţă

(Continuare din pagina 1-a)

impus prin răsunetul social rămas depe urma lor.

Aţi omagiat acum de curând într'o caldă şi pioasă atmosferă împreună cu corpul institutorilor din Iaşi, o viaţă de mare învăţător — în persoana unui modest dascăl, valorosul nostru preşedinte. Toţi cei ce au asistat la acea duioasă manifestare, într'un gând şi un suflet au întărit sentimentul social de recunoştinţă, binecuvântând omul ce şi-a închinat întreaga sa viaţă de maturitate binelui public chiar numai în modestul aspect de educator al copilăriei. Şi bine am făcut.

Astăzi, în aceiaşi atmosferă de mare religiositate, omagiem un alt fiu al Iaşului, trecut de mult pe alte meleaguri, dar acelea nu mai sunt pământeşti, şi încercăm să evocăm binele social ce a pornit dela el şi prin el. Sărbătorim pe fiul ales al judeţului nostru, pe Alexandru Bădăreu care s'a ridicat prin inteligenţa sa, prin profunda şi ascuţita sa prevedere socială, la cele mai înalte trepte de conducere şi de răspundere.

Gindul şi sufletul lui Alexandru Bădăreu, excelat de nevoi sociale, şi încălzit de frumoase sentimente altruiste, a intervenit puternic în orinduirea vieţei noastre.

Am cunoscut personal pe acest distins fiu al Iaşului, şi cu toate că am părăsit oraşul din primii ani ai copilăriei şi nu m'am întors în el decât în plină bătrâneţe, totuşi prin familia mea trăitoare în Iaşi am urmărit în deaproape evoluţia municipală a acestui oraş, trecut pe nesimţite dela un oraş de seamă al ţărei la un oraş de însemnătate internaţională prin cultura ce sălăşlueşte în el, prin voinţa drăguitoare ca şi prin acţiunea sa economică. La această transformare Alexandru Bădărău a colaborat, meritându-şi porecla de „Vulturul Moldovei" prin vlociunea, energia şi profunzimea actelor sale, ajunse cu răsunet şi în epoca noastră.

Gândul său bun şi acţiunea sa generoasă le resimţim şi astăzi puternic în apărarea stabilităţei şi drepturilor funcţionarilor, acei care conduc şi răspund de destinul neamului, prin legea elaborată de el asupra contenciosului administrativ; precum şi prin legea din 1913, care acordă drept de reducere pe c. f. r. de 50 la sută funcţionarilor şi pensionarilor, o atenţiune de stat atât de măgulitoare pentru toţi. Nu mă încumetez a rememora viaţa lui Alexandru Bădăreu; ea este în inima tuturora, fiind viaţa zilei de eri.

Dar datoria mea de contemporan al lui Alexandru Bădărău şi de membru al Blocului, mă obligă a scoate în toată strălucirea imperativul dominant al bătrâneţei organizată,—recunoştinţa, căci recunoştinţa este punctul nostru de raliere din trecut, prezent şi viitor.

Recunoştinţa ne va orienta către traiul fericit, demn şi nobil ce dorim poporului nostru, trăit astăzi în atâtea lipsuri, suferinţi şi necazuri, ce-l deosebeşte în traiu de popoarele occidentale.

Iată dece mă bucur că societatea noastră, până mai eri inexistentă, se ridică astăzi în accente atât de calde, de generoase şi nobile, pentru a purifica atmosfera noastră politică înăbuşitoare, în care ne surprinde prezentul; şi să mă mândresc cu fapta noastră de astăzi sărbătoarea de omagiere ce aducem memoriei unui cetăţean distins al trecutului nostru apropiat, prin convingerea şi pietatea ce punem în acest imn de recunoştinţă socială. Numai aşa vom ajunge a asigura poporului nostru viitorul frumos şi generos la care are dreptul. Să ne dăm dar silinţa de a ne apropia cât mai mult şi mai repede acest viitor.

Terminând evocarea acestei preţioase amintiri. să strigăm într'un glas cu toţii: să trăiască Blocul pensionarilor publici din Iaşi, ani mulţi şi fecunzi, pentru fericirea şi progresul poporului nostru!

TYP

Cel mai sigur purgativ

Soc. Creditul Urban — Iaşi

ANUNŢ

Se aduce la cunoştinţa celor interesaţi, că în ziua de 25 Septembrie a. c., orele 11 a. m. se va ţine licitaţie publică cu oferte închise, în localul Societăţei Creditului Urban Iaşi str. Lăpuşneanu 37, pentru închirierea următoarelor imobile şi apartamente aflate în administrarea Societăţei noastre:

1) In imobilul din Iaşi str. Toma Cosma 27, proprietatea M. Sadoveanu:

a. întreg imobilul ocupat în prezent de d. E. Miclescu.

2) In imobilul din Iaşi strada Armeană 2, proprietatea Sofia Goldstein:

a. Una cameră, antret comun şi bucătărie în curte, ocupat de Marcu Koner.

3) In imobilul din Iaşi str. Sărărie 31, proprietatea M. şi S. Ulner:

a. Una cameră, bucătărie, magazie şi drept la beci, ocupate de Leon Măranduc; b. una cameră, bucătărie, magazie şi drept la beci, ocupate de D. Lavin; c. una cameră, bucătărie, magazie şi drept la beci, ocupate de Profira Vârlănescu.

4) In imobilul din Iaşi str. Păcurari 64, proprietatea Dr. Rosenblatt:

a. Un apartament compus din trei camere, antret, bucătărie, closet, ocupate de d-na I. Dominovschi.

b. Trei camere, antret, bucătărie, closet, deschiriate.

c. Un atelier de cismărie.

5. In imobilul din Iaşi str. Carol No. 40—42, proprietatea succesiunei A. Rohr:

a. Una cameră ocupată de Banca Salariaţilor.

b. Două camere, antret, bucătărie, ocupate de Emilia Holban.

c. Trei camere, bucătărie, antret, ocupate de V. Păpuşoiu.

d. Un garaj pentru reparat automobile, ocupat de V. Feri.

e. Intreg etajul de sus ocupat de Serv. Contencios CFR.

6) In imobilul din Iaşi Str. Arcu No. 7—9, proprietatea succesiunei Amira:

a. Două camere, prăvălie, beci, bucătărie, curte comună camară, ocupate de C. Calmanovici.

7) In imobilul din Iaşi Str. Kogălniceanu No. 10, proprietatea S. Nusinch's:

a. Două săli pentru garaj, una cameră pentru atelier, 2 camere de locuinţă, ocupate în prezent de garajul de automobile Of. P. T. T.

8) In imobilul din Iaşi str. Păcurari No. 15, proprietatea Natalia Dr. Căpăţină:

a. Două camere şi un antret, ocupate de Ana Butuc.

b. Două camere, bucătărie, antret, cămăruţă, ocupate de Maria Martsch.

c. Localul de farmacie, 3 camere, un antret şi pivniţă, ocupate de A. Leibovici.

9) In imobilul din Iaşi str. Carol 23, proprietatea D-nei C. Ghica:

a. Două camere în dos ocupate de Vasilica Mihail.

b. Una cameră în dos, ocupate de N. Contraşu.

10) In imobilul din Iaşi str. Păcurari No. 40, proprietatea Anton Moţet Grigoraş:

a. Două camere pentru locuinţă, bucătărie, camară de lemne, beci, ocupate de M. Cohn.

b. Două camere pentru prăvălie, ocupate de M. Cohn.

c. Trei camere, bucătărie, baie, antret comun, ocupate de Olga Spiridon.

d. Trei camere, bucătărie, baie, antret comun, ocupate de N. Natansohn.

Aceste apartamente se închiriază cu începere de la 26 Octombrie 1937.

Orice informaţiuni se dau în fiecare zi de lucru la Serv. Contencios al Soc. Creditului Urban Iaşi, str. Lăpuşneanu No. 37, între orele 9-12 a. m.

Ofertele vor fi însoţite de o garanţie de 10%, efecte sau în numerar, la suma oferită drept chirie.

Director General,

N. GHEORGHIADI

Mîne Mercuri dimineaţă se inaugurează expoziţia Lunii Moldovei

Mâne Mercuri la ora 11 a. m. va avea loc în prezenţa oficialităţilor şi a publicului ieşan, inaugurarea expoziţiei „Luna Moldovei".

In vederea acestei solemnităţi, biroul expoziţiei a lansat un număr de 2500 de invitaţii.

Au fost invitaţi toţi parlamentarii, preşedinţii Camerei şi Senatului, preşedinţii Camerelor de comerţ, Agricultură, ai Sfaturilor Negustoreşti, precum şi primarii şi prefecţii de judeţ din întreaga ţară...

Şi-au anunţat participarea la inaugurare până în prezent, mulţi din acei invitaţi. Vor participa deasemeni şi d-nii miniştri Victor Iamandi, Mihai Negură şi V. Sasu.

In parcul expoziţiei lucrările de amenajare au fost puse la punct. Nouile construcţii au fost terminate şi se prezintă cât se poate de frumos.

E sigur că râvna depusă de d. primar Racoviţă, în scopul ridicării morale şi materiale a Iaşului, va fi preţuită de ieşeni şi de întreaga populaţie a Moldovei, şi vor înţelege că este o datorie să viziteze expoziţia.

Z. DESSMOND

Ziua II-a a Congresului Uniunii ofiţerilor de rezervă

Cuvinte de glorificare a oraşului Iaşi

In şedinţa de ieri dimineaţă a Congresului Uniunii Ofiţerilor de rezervă, d. *institutor Ţinţilă* a vorbit despre situaţia precară a învăţătorimii care este insuficient plătită.

D. prof. *Gomoiu* a răspuns că învăţătorimea va fi totdeauna susţinută de ofiţerii de rezervă.

D-nii colonel I. Zamfirescu, dr. V, Peteu (Ploeşti) col. Rădulescu, col. Ciocazan şi prof. dr. Victor Gomoiu se ridică contra d-lui colonel Petrescu care a atacat pe I. P. S. S. Patriarh Miron Cristea.

Apoi s'au trimis telegrame de devotament M. S. Regele Carol II şi I. P. S. S. Patriarh Miron.

Şedinţa de dimineaţă s'a închis după ce d. prof, dr. Gomoiu mulţumeşte tuturor acelora care au dat concurs pentru ca congresul U.O.R. să decurgă într'un cadru atât de măreţ.

După amează s'au vizitat monumentele Iaşului.

Banchetul din Parcul Expoziţiei

Seara congresiştii s'au reunit la restaurantul Expoziţiei de la Copou, unde cunoscutul restaurator dl. N. Stoicescu a servit un menu atrăgător. Banchetul a fost oferit de primăria Iaşi,

La masa aceasta camaraderească au participat şi şefii de instituţii ai Iaşului, precum şi alte personalităţi. Erau prezenţi d-nii general Gh. Atanasescu, comandantul Corpului 4 Armată, O. Racoviţă, primarul municipiului, general Racovitză, general Ionescu, colonel Ciocâlteu, şeful Statului Major, procuror general Pogonat, av. N. Petrea, Gr. Botez dir. chesturii, av. Matache Georgescu aj. de primar, av. Chiril Dragan secretarul municipiului, Gr, Carp directorul primăriei, pictor Cosmovici etc.

Primul toast l-a ridicat d. *general Atanasescu* care închină pentru M. S. Regele. Asistenţa, în picioare, intonează imnul regal.

D. primar *Racovitză* spune că trebue să ne gândim cu toţii la puternica instituţie care este Uniunea Ofiţerilor de rezervă, — instituţie care simbolizează ordinea şi propăşirea. Primarul închină pentru oştirea română.

Un elogiu adus Iaşului

D. prof. dr. *V. Gomoiu* cu adâncă emoţie spune :

— Masa camaraderească ca şi primirea de ieri, ne copleşeşte. Ospitalitatea ieşană, recunoscută dintotdeauna şi de oricine, nu s'a desmânţit nici acuma.

Ieşenii ne-au întâmpinat şi ne-au îmbrăţişat cu dragoste frăţească. Aceiaşi caldă primire ne-au făcut-o ieşenii şi în vremile triste de bejenie...

Găsim în Iaşi o bogăţie sufletească vrednică de laudă şi mai găsim pe ieşeni că au rămas aceiaşi dârzi păstrători ai monumentelor istorice. Cu toţii sântem datori să nutrim capitalei Moldovei aceiaşi dragoste şi aceiaşi recunoştinţă din timpul războiului.

Dl. prof. *Dan Bădăreu* mulţumeşte primarului, reprezentanţilor armatei care au onorat cu prezenţa, congresul.

Deasemeni mulţumeşte camarazilor cari au venit la congres.

Vorbind despre Iaşi, d. prof. Bădăreu subliniază şi d-sa, că trebue să ne ocupăm cu toţii de propăşirea lui.

Sunt născut aici şi spre deosebire de mulţi alţii, aici voi muri, închee d. Bădăreu.

D. *primar Racoviţă* s'a simţit obligat să răspundă frumoaselor cuvinte rostite cu entuziasm şi sinceritate de d-nii prof. dr. Gomoiu şi prof. Bădăreu.

— Sînt măgulit de elogiul adus Iaşului şi vă mulţumesc din inimă.

Noi ne luptăm în sărăcie materială, dar în bogăţie morală, să păstrăm neştirbite comorile preţ oase din această veche cetate. Comorile acestea nu sînt numai ale Iaşului, ci ale neamului întreg.

Mai vorbesc d-nii av. *N. Petrea* care deapănă interesante amintiri din război, general *Toplicescu* (Dorohoi) care închină paharul pentru dl. general Atanasescu, păr. *Georgescu* care încredinţează pe congresişti că preoţimea a fost şi va fi totdeauna alături de ei, şi păr. *N. Hodoroabă* care istoriseşte crimpee impresionante din timpul războiului, petrecute într'un sat din judeţul Dorohoi.

După ce d. general *Atanasescu* ridică paharul pentru doamnele prezente la banchet, şi d. prof. *Gomoiu* mulţumeşte din nou pentru frumoasa primire, masa camaraderească s'a terminat într'o atmosferă de agreabilă prietenie.

Astăzi congresiştii, în autobuze, vor face o excursie la mânăstirile Moldovei.

M. ADMAR

INFORMAŢII

x Epidemia de febră tifoidă din Iaşi, fiind încă staţionară, se crede că se va amâna din nou deschiderea şcoalelor.

x Mercuri, fiind cea mai de seamă sărbătoare mozaică, ziua marei iertări, — prăvăliile comercianţilor evrei vor fi închise de azi, Marţi, ora 4 după prânz, până Joi dimineaţă.

x In ziua de 9 Septembre cor. d-ra Marcela Ticinschi s'a căsătorit cu dl. Leon Olaru, un vrednic agent al poliţiei judiciare dela chestura ieşană.

x **Dr. Sebastian Pineles**, asistent universitar, reintorcându-se în localitate şi-a reluat consultaţiile de boli de copii şi radiologie. Str. Cuza-Vodă 20.

x **A fi frumoasă şi atrăgătoare** este problema ce rezolvă **Crema Miraculoasă**. Această minunată cremă distruge petele şi coşurile de pe obraz, albeşte şi catifelează pielea dându-i un parfum delicios. Depozit Farmacia Dr. Ratianu Str. Cuza Vodă 83

DOMNIŞOARA LILI care a lucrat la coafor Demek şi la Slănic, anunţă onor. clientelă că lucrează la Coafor „Unirea" C. Codreanu şi roagă respectuos a i se da concurs.

Adunarea generală a Sindicatelor

afiliate la Confederaţia muncii

In sala Gheltzer din str. Elena Doamna, a avut loc Duminică dimineaţă adunarea generală a Sindicatului muncitorilor din industriile textile, îmbrăcăminte şi pielărie, afiliate confederaţiei generale a muncii.

Din partea centrului a participat d. Lotar Rădăceanu.

Dl. C. Surugiu preşedintele sindicatului, deschizând adunarea, salută pe d. Lotar Rădăceanu pe reprezentanţii organizaţiilor profesionale şi reprezentanţii ziarelor, cari au ţinut să participe la adunarea ce are şi caracterul unei serbătoriri — deoarece se împlinesc doi ani de activitate a Sindicatului.

D. Surugiu a prezentat apoi situaţia muncitorimei din localitate.

Au vorbit apoi d. Rapaport din partea Asoc. Funcţionarilor, Rotundu din partea muncitorilor din alimentaţie, Segal, Lesner, F. Stemberg etc.

D. Marin Florea Ionescu secretarul Sindicatelor a prezentat raportul moral de activitatea sindicatului, arătând adunării cât de mult s'a făcut în favoarea muncitorimei în aceşti doi ani.

Ultimul a vorbit d. Lotar Rădăceanu. D-sa s'a ocupat de raporturile dintre confederaţia generală a muncii şi partidul social-democrat, respingând acuzaţiunile că toţi membri confederaţiei ar fi obligaţi să devie şi membri a partidului social-democrat. Deasemenea a respins şi acuzaţiile de comunism ce s'au adus confederaţiei, susţinând că o mişcare muncitorească sănătoasă se poate face numai la lumină, în cadrul legilor şi a constituţiei.

D. Rădăceanu a combătut apoi legea muncii naţionale, prezentând-o ca antimuncitorească.

A urmat apoi o masă prietenească în localul Hună din str. Labirint.

Z. DESSM.

Cronica Sporturilor

Cu 11-0 (6-0) a învins

Macaby-Hacoah la Bălţi

In cadrul campionatului diviziei C. Macaby-Hacoah-Iaşi, a susţinut Duminecă un match de foot-ball la Bălţi cu Macaby de acolo.

Ieşenii, s'au comportat peste aşteptări, dispunând de bălteni, cu astronomicul scor de 11—0.

Echipa ieşenilor a jucat fără greşală. Passe precise şi combinaţiile terminate cu schoturi puternice au adus scorul de 11—0. Punctele au fost înscrise de Oizer Marcu (4), care în mare vervă, a produs panică în apărarea gazdelor, Perlitz (4) Bodig (2) şi Lederman.

Macaby-Hacoah a prezentat formaţia : Şuli Rabinovici, Goldstein Iulius, Semy Mayer-Meilic, Sandu Idel, Aizicovici-Perl, Oizer Marcu, Perlitz-Bodig, Lederman.

Arbitrajul d-lui Irimescu, a plăcut publicului.

*

Victoria c. f. r., a cedasurprinzător lui Mihai-Viteazu. Chişinău, cu 4 — 3. Jocu disputat, în faţa a peste 1000 spectatori, a revenit basarabenilor, cari au condus la un moment dat cu 2—1. Cu mai mult noroc, ieşenii ar fi putut câştiga matchul.

*

La Paşcani, „Ateneul Tătăraşi" a fost învins cu 4—3. Ziua de Duminecă, a fost nefavorabilă echipelor ieşene, cu excepţia lui Macaby-Iaşi, care ocupă al doilea loc în clasamentul diviziei naţionale C seria A.

*

Duminecă a fost un exod al arbitrilor ieşeni în provincie. Astfel s'au deplasat d-nii: Irimescu la Bălţi, Iulius Mayer-Botoşani, Ulimescu-Bacău Bude-Paşcani, Slicaru — P.-Neamtz, Ionescu-Chişinău şi Blum la Suceava.

S. M.

Voci din public

Pe drumuri moldoveneşti

Cum poţi să-ţi rupi gîtul la Herţa

Treburile m'au silit ca săptămâna trecută să plec din Botoşani spre Noua-Suliţă prin târgşorul Herţa, în tovărăşie unui bun prieten care-mi servea de călăuză.

Sunt vreo 10 ani de când cunosc Herţa acest patriahal orăşel în care locueştie şi unul din cei mai distinşi boeri din nordul Moldovei, Henri Verona, fost spre cinsea judeţului, membru marcant în Parlamentul ţării.

Câtă deosebire însă între târgşorul Herţa de altă dată şi acel de acum!

Nu pricep cum poate fi lăsat acest orăşel de la graniţa Moldovei de altă dată şi aşezat în coasta Cernăuţului, numai la 28 km. depărtare, în halul în care se află.

Când a fost să ieşim din Herţa, pentru a pleca spre Noua-Suliţă, în dreptul Brutăriei Granic, birjarul care se angajase să ne ducă, cu toată experienţa lui, n'a putut scoate trăsura din băltoagele în care ne-am împotmolit.

Indrăsnind să înainteze câţiva metri în acele bălţi mai perfide decât celebrele lacuri Mazuriene, trăsura s'a răsturnat, caii au rupt hamurile şi în scurt timp excursia noastră de plăcere, s'a transformat într'un tablou care distra pe băştinaşii adunaţi la marginea străzii.

Noroc însă că la strigătele noastre de ajutor au sărit câţiva să ne scape ; altfel cine ştie ce se mai întâmpla...

Asemenea mod de a gospodări un oraş, mărturisesc că n'am întâlnit nici în Basarabia ţaristă...

Nu mă interesează cine este primarul Herţei, după cum nici cine e prefectul judeţului Dorohoi.

Fac însă o invitaţie d-lui ministru de Interne să încerce un act de curaj, trecând prin Herţa spre Noua-Suliţă, După o sută de metri de drum va înţelege indignarea şi amarul acelor cari au bătut asemenea făgaşuri.

Şi culmea ridicolului e că pe marginea drumului stau înşirate de 3 ani (!) movile de pietriş, dar nu sunt fonduri pentru a fi împrăştiate.!

Probabil că pentru a arunca nişte movile de piatră pe un drum, trebuesc fonduri mari de tot şi nu se pot găsi.

De aceia şoseaua Herţei se află în halul de acum.

Un călător

x Laboratorul de analize medicale, chimice şi microscopice Dr. Ratianu autorizat de Min. Săn. Publice, execută analize complecte de urină, spute, secreţiuni, etc. precum şi orice analize ce interesează industria, comerţul şi higiena alimentară Iaşi, Cuza Vodă 83.

Pelerinajul la mormântul lui Al. Bădăreu

şi agapa din Parcul expoziţiei

Piosul pelerinaj la mormântul lui Alex. A. Bădăreu, a fost grandios.

Numerosul grup de pensionari, la care s'au raliat şi alţi mulţi, s'a închinat în faţa mormântului de la Copou pe care s'au depus flori.

Dl. Victor Munteanu a omagiat în cuvinte inimoase, memoria scumpului dispărut.

Pelerinii au fost în urmă invitaţi în casa d-nei şi d-lui prof. univ. Dan Bădărău, unde s'a luat o gustare, într'o atmosferă de prietenie.

*

Seara, a avut loc o agapă la Hanul Ancuţei din parcul Expoziţiei, frumos servită de casa Stoicescu. Seara, parcul expoziţiei e chiar feeric şi parcă Iaşul şi-a dat întâlnire aci. Neobosit, d. Profir comisarul expoziţiei, veghiază ca totul să fie gata pentru ziua de 15 Septembrie, când are loc deschiderea oficială.

Publicul elogiază pe dl. Oswald Racoviţă şi pentru această operă.

Au rostit cuvântări frumoase şi interesante d-nii N. Petrea, A. Dimitriu, av. Bonciu, Victor Munteanu, care a omagiat pe dascălul Dimitriu, Stingaciu, Gr. Roiu, Andriescu şi alţii—toţi amintindu-şi cu adâncă recunoştinţă de Alex. A. Bădărău — şi omagiind pe dl. Victor Munteanu, neasemuitul preşedinte al Blocului, căruia se datoreşte sărbătorirea de azi. Dl. Dodon n'a uitat nici pe dl. Maior Costandache vrednicul secondant al d-lui Munteanu.

Tuturor le-a răspuns dl. Victor Munteanu, mulţumind pentru omagiile aduse—şi rugându-i să nu uite pe marele român Alex. A. Bădărău.

DAN

SCAUN REGULAT
numai cu
PILULELE SLĂNIC

VÂND ocazional una căţea de vânătoare rasa „Pointer" etatea nouă luni. A se adresa Iaşi str. I. C. Brătianu 152.

DE VÂNZARE în condiţiuni avantajoase, imobilul situat în str. Apeduc Nr. 23, având tot confortul, cu grădină de flori şi pomi fructiferi, fiind aproape de Piaţa Halei şi centrul oraşului.

Aţi încărunţit? „Pigmentol" vă redă culoarea naturală a părului.
Depozit: Farmacia Pollak
Str. Ştefan cel Mare Telefon 235

Doctor
Adrian Ştefănescu
Medic de Spital
Boli interne şi nervoase
METABOLISM BAZAL
Consult 4—6 p. m.
STR. I. G. DUCA No. 16
Telefon 2269

Citiţi „OPINIA"

CINEMA SCALA
Astăzi şi în zilele următoare
Sâmbătă şi Duminică matineu la ora 10 cu preţuri reduse
3 filme 3
Muzicantul din Petersburg
după romanul lui Dostoiewski

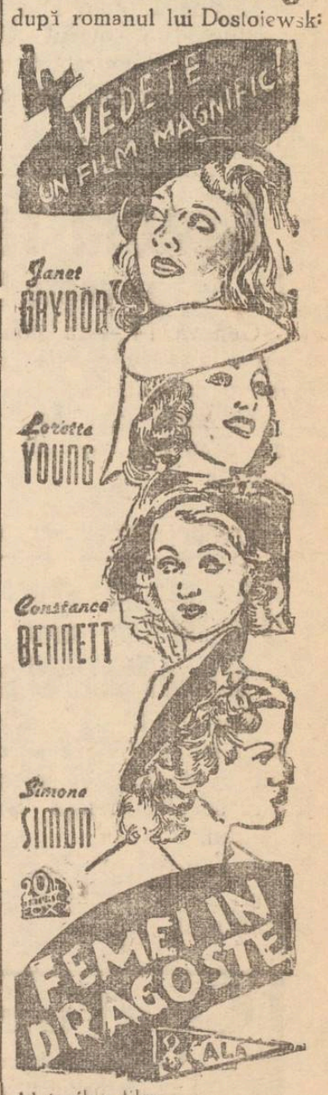

Al treilea film
MISTERELE FORTULUI GREY
Complectare rusească:
Cazacii de la Don şi Tolstoi şi Jurnal PARAMOUNT.

RADIO TELEFUNKEN
Marca mondială de calitate
Au sosit modele noi 1938
Aparate de curent alternativ, continuu, ptr. baterii şi universale
Reprezentanţa exclusivă
INGINER GHEORGHE IRITZ
Iaşi, — Strada Academiei 3

Liceul de fete al Profesorilor Asociaţi
M. KOGALNICEANU
— Şcoală cu drept de publicitate —
Iaşi Str. Căpitan Păun No. 6
Inscrierile continuă a se face zilnic de la 9-12 şi 4-6.
Se mai pot inscrie în cl. I-a ca şi în cl. V-a elevele care au dat examen de admitere la şcolile statului şi n'au avut locuri. Sunt locuri libere şi la celelalte clase.
Taxele moderate. — Se pot plăti în rate lunare.
Inceperea cursurilor ca la şcolile statului.

ULTIMA ORA

După audiența de ieri la Palat

Dl. Tătărescu examinează situația politică

București 14. — D. prim-ministru Gh. Tătărescu a fost primit ieri după amiază în audiență de M. S. Regele la Sinaia.

Seara d. Tătărescu s'a înapoiat în Capitală.

D. GH TATARESCU

Primul ministru a avut imediat o consfătuire cu d. Ion Inculeț, vice-președintele consiliului, examinând situația politică.

Conferința dela Nyon

D. Tătărescu a avut aseară o convorbire telefonică cu d. Victor Antonescu, la Geneva, comunicându-i că Suveranul a aprobat semnarea pactului conferinței mediteraniene dela Nyon.

In consecință d. Antonescu va semna astăzi pactul în numele României.

Se vorbește iarăși despre remaniere

Ziua de eri a fost decisivă în ce privește eventuala remaniere a guvernului.

Au fost în discuție câteva ministere principale printre cari internele și domeniile (lipsite de titulari în momentul de față), externele (printr'o foarte importantă mișcare în diplomație), comunicațiile (prin trecerea titularului actual la alt departament).

Deasemeni s'a pus în discuție și departamentul educației naționale.

Dintre fruntașii partidului liberal cari n'au fost încă miniștri și subsecretari de Stat, numele d-lui George Fotino, vice-președintele Camerei, e în frunte.

Nu se știe încă, dacă remanierea va fi făcută și anunțată imediat, sau după consumarea acțiunei politice actuale, în care e angajată și România, ceeace pretinde un răstimp foarte scurt.

Este vorba de data de 22 Septembrie.

Situația Parlamentului

In întrevederile, consfătuirile și audiențele de eri, urma să se statornicească definitiv, dacă parlamentul va mai ține sesiune ordinară sau extraordinară, ori va fi dizolvat.

Până acum însă nu se cunoaște hotărârea în această chestiune.

Dl. Vaida reîncepe seria conferințelor

D. Al. Vaida, președintele „Frontului românesc", va reîncepe, în scurtă vreme seria conferințelor publice, cu privire la problema națională.

Este foarte probabil ca prima conferință să fie ținută la București.

A murit Massarik !

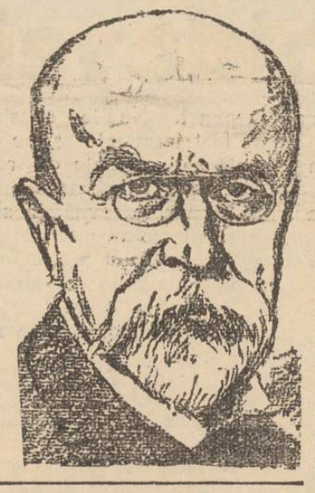

Praga 14.—Astă noapte la orele 3, fostul președinte Massaryk a încetat din viață.

Știrea a produs o impresie extraordinară în toată Cehoslovacia, cu toate că sfârșitul era așteptat.

Mîne se revine la orarul de iarnă

Astăzi este ultima zi de aplicare a orarului de vară la magazine.

De mâne 15 Septembrie începe din nou aplicarea orarului normal.

In acest scop ministerul muncii a dat un comunicat, prin care, conform legei, stabilește orarul de iarnă la magazine și celelalte întreprinderi.

Astfel cu începere de mâne magazinele vor fi închise la prânz între orele 1 și 3 p. m. iar seara închiderea se va face la ora 7: cu excepția zilelor cari preced serbători legale și Duminici când închiderea se va face la ora 8 seara.

Băcăniile, măcelăriile, pescăriile, vor fi închise la prânz între orele 1 și 3 jum. iar seara la ora 8.

Frizeriile : la prânz închiderea între 1 și 3, seara la 8. In ajun de serbători și Duminici, la ora 11 seara.

Comunicatul prevede însă că se pot face acorduri aparte între patroni și salariați, în baza unor decizii ministeriale.

ZELEA

ORA 12

Doliu în România

pentru moartea lui Massrik

București 14.—Vestea morții fostului președinte al Cehoslovaciei, Thomas Massaryk, a provocat o impresie și în capitala noastră, unde țara vecină. are umenroși prieteni.

La legația cehoslovacă s'a arborat doliul. In registrele legației s'au înscris numeroase personalități.

Dl. Gh. Tătărescu a trimis o scrisoare de condoleanțe d-lui Beneș, președintele republicei cehoslovace.

La funerariile lui Massaryk va participa și o delegație română.

Anchetarea accidentului de la Mamaia

Constanța 14.--Astăzi dimineață a început ancheta în accidentul de aviație produs la Mamaia.

S'a stabilit că sublocotenentul Băltăneanu, în momentul când a văzut că aparatul se prăbușește, s'a aruncat i gol.

El a murit la atingerea cu pământul.

Semnarea acordului mediteranian

București 14.—O telegramă din Nyon anunță că azi dimineață s'a semnat de către cele 10 state participante, acordul în chestiunea mediteraniană.

S'a agravat starea d-lui dr. Angelescu

București 14.—In cursul nopții, starea sănătății d-lui dr. Angelescu s'a agravat serios.

La căpătâiul bolnavului a avut loc un consult de 5 medici, spre a se hotărâ tratamentul ce trebue aplicat

Medicii veghează în permanență lângă patul ministrului școalelor.

Au murit și ceilalți doi aviatori în accidentul dela Mamaia

In total sânt 6 victime

Constanța 14 —Un groaznic accident de aviație s'a produs eri la Mamaia.

Un avion Potez dela flotila de bombardament Brașov, pe când zbura în cadrul manevrelor Reg. 2 Artilerie contra aeronavelor din Iași, s'a prăbușit de la înălțimea de 50 de metri, sfărâmându-se complect.

Au fost omorâți pe loc sublocotenentul Băltăneanu, comandorul Alimănescu, adjutantul Penescu și maestrul Negrescu.

In stare disperată au fost transportați la spital pilotul adjutant Bira și radiotelegrafistul Hristcan.

După câteva ore și aceștia doi aviatori au sucombat.

Acest accident care a costat viața a 6 aviatori, a produs o impresie profundă.

Manevrele armatei ungare

Oradea Mare 14.— De câteva zile la granița ungară se aud bubuituri de tun.

Este vorba de manevrele de toamnă ale armatei ungare.

Inscrierile și examenele de admitere la Academia de muzică

Rectoratul Academiei de Muzică și Artă Dramatică din Iași, aduce la cunoștința că s'a prelungit termenul de inscriere pînă la 23 Septembrie a. c., iar programul examenelor de admitere se modifică după cum urmează :

Joi : 23 Sept. ora 9. a. m. Violina, Cello, Bas.

Joi 23 Sept. ora 4 p. m. Pian.

Vineri 24 Sept. ora 9 a. m. Canto.

Vineri 24 Sept. ora 4 p. m. (Flaut, Clarinet, Fagot, Trompetă și Trombon).

Sâmbătă 25 Sept. ora 9 a.m. Teorie și Solfegi.

Sâmbătă 25 Sept. ora 5 p. m. Artă Dramatică.

Luni 27 Sept. ora 9 a. m. Armonia, Contrapunct.

Informațiuni

x Școlari !

Mergeți să vedeți cadourile din vitrina dela mijloc a Librăriei Socec. Spuneți-ne apoi dacă vă plac.

x In „Monitorul Oficial" a apărut eri decretul-lege prin care se prelungesc pe un nou termen de 6 luni prevederile decretului din 16 Mai 1937, cu privire la aplicarea stării de asediu și a cenzurei.

x Autoritățile ceferiste au fost informate că mâine dimineață intră în țară prin punctul de graniță Grigore Gh ka-Vodă, un tren special cu ingineri polonezi.

Inginerii străini merg spre București, iar de acolo vor face o excursie prin regiunile mai însemnate ale țării.

x „Femei în dragoste" cu vedete de talia lui Simone Simon, Constance Bennett, Janette Gaynor și Loretta Young, este un film excepțional, care ese din comun și trebue să fie văzut de toată lumea.

Azi la „Scala".

x La spitalul de izolare din localitate a încetat din viață doctorul Sandel Caligari, fiul cunoscutului moșier de la Botoșani Leon Ghica-Dumbrăveni.

Doctorul Caligari era ginerele lui C. B. Penescu.

Corpul a fost transportat la București, spre a fi depus în cavoul familiei.

x Misterele Fortului Grey este titlul unui film extrem de senzațional ce rulează la Scala împreună cu „Muzicantul din Petersburg" și „Femei în dragoste". Trei filme ce trebuesc văzute de tot Iașul.

DOCTOR
C. STRAT
Asistent Universitar și Medic Secundar al Clinici Medicale
CONSULTA ZILNIC 2—5
BOLI INTERNE
(inimă, plămâni, ficat, stomah etc.)
Str. Sărărie 81

DOCTOR
SOLO SCHREIFEL
Specialist în
Boli de piele
Venerice, syfilis
Diagnostic precoce al sifilisului prin examenul ultra-microscopic
DIATHERMIE
Raze Ultra-Violete
Consultații și tratamente
7—10 dim. și 2—9 seara
Str. Anastasie Panu 70
(vis-a-vis de Palatul Administrativ)

Trei bandiți îmbrăcați în haine de jandarmi jefuesc un automobil lîngă Focșani

Focșani 14.—Pe șoseaua Focșani — Mărășești s'a produs ieri un îndrăzneț atac banditesc.

Mașina 156 din Focșani condusă de șoferul Gh. Țipu, a fost atacată de trei indivizi îmbrăcați ca jandarmi.

Cei trei pasageri care se aflau în automobil au fost jefuiți de câteva zeci de mii lei.

Partea interesantă e că banditii u mărcau să atace pe d. Mircea Cancicov, ministrul finanțelor, care trebuia să treacă cu mașina pe aceiași șosea.

Grecia face rezerve în ce privește hotărîrile dela Nyon

Geneva 14.—La conferința din Nyon s'a ivit ieri o dificultate.

Guvernul grec face rezerve asupra soluției adaptate.

*

Franța și Anglia au concentrat puternice forțe navale în Mediterana pentru aplicarea hotărârilor de la Nyon.

Optzeci de unități vor face imposibilă circulația vre'unui submarin misterios.

Un vas de război japonez scufundat de chineji

Șangai 14.—O escadrilă de avioane chineze a atacat un distrugător japonez care se afla în fața Șangaiului.

Distrugătorul a fost atins de 4 bombe și s'a scufundat.

*

Din Pekings e anunță că luptele continuă în Șangai și că trupele japoneze au ocupat o așul Tatuan.

x Invitațiile pentru presă la concursul hipic din zilele de 19, 20 și 21 Septembrie, care se dispută în localitate, se pot ridica dela Sidicatul ziariștilor profesioniști.

Coafor „Unirea"
C. Codreanu—Piața Unirei
Execută ondulații cu apă și fier, de zi și de seară, după jurnal și cerință ; de către specialiste.
Coafat cu apă 30, cu fierul 20, manicure 20, spălat 20.
Rog încercați și vă veți convinge.

Știri polițienești

Accident de circulație pe strada Carol

Tramvaiul Copou — Socola condus de manipulantul cu seria 115, a tamponat pe str. Carol căruța d-nei Maria Surugiu dela viile Vișan (Iași).

Căruța a fost în parte sfărâmată.

D-na Surugiu s'a ales cu leziuni.

Furt. — Răufăcători necunoscuți s'au introdus astă noapte prin subsol, în magazinul de consum Frații Pogor din Piața Unirii 3.

S'a furat din sertar o sumă de bani și un pardesiu din magazin.

Comisia l-a cercetează.

Incercare de sinucidere— Femeea Ruxanda Bologa din str. Uzinei 52, a încercat să se sinucidă, consumând o cantitate de creolină în localul M. Gratz din Bulevardul Ferdinand.

Femeea a fost internată în spitalul St. Spiridon.

Agresiune.—Dl. Ștefan Ionescu din str. Moara de Vânt 9, a reclamat poliției ca a fost acostat în stradă de D. Popovici și C. Ciornei din Calea Sâmbetei, care l-ar fi bătut și i-ar fi luat un ceasornic „Omega". REP.

Incă se încearcă căutarea lui Levanevshi

Dar vremea în regiunea polară a devenit aspră

Moscova. (Ceps).—Dela sfârșitul lunii August situația dela stațiunea „Polul Nord" s'a schimbat în mod senzibil. In locul încălzirii, care durase timp de câteva săptămâni, s'a lăsat acuma ger. A început să și ningă puternic. Radiotelegrafistul Krenkel cercetează mereu în văzduh eventualele signale ale lui Levanevski ; dar toate sforțările lui de până acum au rămas fără succes. Stațiunea de radiotelegrafie urmărește permanent și expedițiile aviatice ale lui Șevelev și Vodopianov.

La stațiunea „Polul Nord" totul este pregătit ca să poată oricând ateriza avioanele, care sunt în căutarea lui Levanevski.

Au fost luate măsuri ca locul de aterizare, de pe ghețar, care a fost stricat într'o oarecare măsură de timpul călduros, să fie pus în ordine, în uitimul timp au fost nivelate grămezile de ghiață, iar găurile din ghețar au fost astupate și bătute cu zapadă.

Lucrările pentru observațiile științifice au fost mutate într'un alt loc din apropiere.

Deocamdată sunt pregătite două locuri pentru eventuale aterizări. Intreținerea lor în ordine pe ghețar, este însă foarte anevoioasă, fiindcă zăpada căzută în cantități enorme formează îndată troiene înalte de câțiva metri.

La pol, suflă acum un vânt puternic, și ghețarul pe care se găsește Papanin cu tovarășii săi, este mânat spre sud.

Timpul cu totul neprielnic, reține și întârzie decolarea expediției lui Șevelev spre nord.

Șeful insulei lui Rudolf a atras atențiunea lui Șevelev că zborul pe un astfel de timp nu-i recomandabil, pentruca mașinile și oamenii să nu fie expuși unor pericole prea evidente. Intregul pământ al lui Franz Iosef este acum învăluit într'o ceață foarte deasă.

INȘTIINȚARE
Din cauza dărămărei
MAGAZINUL
„SURSA"
din Strada Cuza Vodă 48
FACE
Desfacere generală
a tuturor mărfurilor de galanterie.
Unica ocaziune de a cumpăra eftin
Desfacerea începe astăzi până la 30 Septembrie.

Orice domn elegant și practic
consultă mai întâi asortimentul de :
Cămăși dejalin, cravate, ciorapi, gulere, batiste etc.
a mag. „LA GHEM"
Str. Ștefan cel Mare 2
unde găsește cel mai bogat asortiment
CU PREȚURILE CELE MAI EFTINE

MITSUKO
(FIICA SAMURAIULUI)

Amatori fotografi
Developați, copiați, măriți la
Fotograful Z. WEISS
Piața Unirii
Găsiți Rollfilme, Pakfilme, Plăci Agfa, Kodac etc. cu prețurile fabricei. — Se copiază, se mărește și se developează gratuit la Studio Fotografic
Weiss PIATA UNIRII

1 LEU

ANUL XXXIII No. 9134

JOI 16 SEPTEMBRIE 1937

ABONAMENTE:
Lei 350. . . . . . pe un an
„ 180. . . . . . „ 6 luni
„ 90. . . . . . „ 3 luni
„ 35. . . . . . „ 1 lună
„ 1500. . . Instituții publice

Atelierele tipografice „Opinia"
IAȘI STR. LAPUȘNEANU 37

OPINIA

Ziar popular cotidian

TELEFOANE
Redacția . . . . No. 1298
Administrația . . . „ 1299
Serv. de noapte red. . „ 1436
„ admin. . . „ 1567

Redacția și Administrația
IAȘI STR. LAPUȘNEANU 37
Director: C. R. GHIULEA

FORFOTEALA
IN CERCURILE GUVERNAMENTALE
Situația politică a rămas nelămurită. Nici guvernul nu cunoaște durata guvernării.

O forfoteală vădită domnește în lumea politică de la București. In special și aproape exlusiv în lumea guvernamentală.

Opoziția păstrează o rezervă deconcertantă. Era de aștept ca tocmai opoziția să se afle în fierbere, acuma când se închee legislatura liberală. Insă opoziția—contrar obiceiului—stă anchilozată, dând impresia că: 1) s'a resemnat în fața unei fatalități potrivnice; sau 2) are anumite asigurări, care-i permit să rămâie liniștită și să aștepte,... cum se șoptește din anturajul d-lui Mihalache.

Fapt este că agitația cea mare domnește în rândurile liberalilor.

Din cercuri guvernamentale s'a răspândit versiunea unei prelungiri a guvernării actuale și pășirea în a doua legislatură. Au spus-o mai mulți membri ai cabinetului. Dar iată că oficiosul guvernului dezminte în bloc toate aceste declarații.

Concluzia ar fi că s'au produs anume lucruri care au micșorat speranța d-lui Tătărescu într'o prelungire a guvernării.

Dar se vorbește insistent despre o remaniere a cabinetului în cursul lunii Septembre.

Dacă faptul se va produce, ar fi un indiciu că guvernul mai rămâne până pe la 15 Noembre când parlamentul urmează a fi dizolvat. Sau poate o prelungire de guvernare până la Februar, dacă se admite teoria că legislatura se închee abea atunci.

Și astfel s'ar explica declarația făcută la Galați de d. ministru Cancicov, că: „bugetul va fi întocmit de guvernul ce va fi la cârmă în luna Februar".

Forfoteala de astăzi a guvernamentalilor se produce, așa dar, pe chestia remanierei cabinetului și pe chestia situației parlamentului: dacă să fie convocat într'o nouă sesiune, sau să se producă dizolvarea în toamna aceasta?

Prezidarea noilor alegeri tot de către liberali și pășirea în a doua legislatură sânt deziderate nelămurite, *dar lipsite de siguranță.*

Nici guvernul nu știe cum vor decurge evenimentele.

REP.

Pregătirile de război

Toate țările se înarmează; dar Anglia stă în fruntea pregătirilor de război. Pe lângă uriașa înarmare navală și aeriană, englezii pregătesc febril și armata terestră, înzestrând-o cu cele mai noi tipuri de tankuri, tunuri motorizate și mitraliere.

Iată, în clișeu, pe însuși ministrul englez al armatei d. Leslie Hore-Belisha, încereând un nou tip de mitraliere.

Din carnetul unui învățător

CARTEA-I SCUMPĂ!...

Venind la Iași, am intrat într'o librărie, — clădire de cărți cari de cari mai nouă și interesante.

După ce mi-am plimbat îndelungă vreme privirile peste atâtea conuri de înțelepciune și după ce împiedicasem destul oamenii de serviciu, am voit să cumpăr o carte.

Le-am luat la cercetat din nou să le văd prețurile; ce frumos este acest „Danton"! dar l-am lasat, și am cerut catalogul „Bibliotecii pentru toți". Câteva noutăți bune—dar scumpe; am renunțat și la acestea.

Nu știu cum, pe dată mi-au apărut în minte, cărțuliile de pe vremuri de același format, din bibliotecile: „Căminul" cu pereții rozi, „Minerva" albaștri și „Biblioteca pt. toți" toi rașii dar fără învelituri,—eftine, 25,50 bani numărul. Din aceste volumașe am aflat atâtea lucruri și prin ele am sorbit în atâtea momente viața în sublima ei prăvălire pe vadul existenții!

Privirile cercetătoare ale stăpânului m'au făcut să ies roșinat. Am plecat, gândind la menirea cărții, la rolul ei de umanizare a celor întunecate din adâncurile ființei noastre și mai ales la lipsa ei în lumea satelor de unde a cules hoțește ce-a fost mai frumos și rar, fără să se mai întoarcă....

Aproape de „Hală", într'un colț, iarăși cărți, dar îngălbenite de soare și de întrebuințare, deasupra un „Danton" cu scoarțele roase; iată o carte care, nouă fiind, nu știu cum a ajuns așa de repede pe masa vânzătorului de cărți vechi. O răsfoiesc și întreb cât costă. Vânzătorul, văzând interesul meu și poate cunoscându-mi și profesia, a făcut tot ce i-a stat în putință spre a nu o putea cumpăra, zicând mereu; „Cartea-i scumpă, domnule". Am lăsat-o.

Printre altele, găsesc volumul „Existența Tragică"; o recenzie demult mă îndeamnă s'o iau; cu puțină tocmeală o scot, o pun în buzunar și plec bucuros c'am luat o carte. Nu știu de ce însă mă simt mâhnit și abătut... „Cartea-i scumpă, domnule". Da, „cartea devine pe vreme ce trece un lux" răspund de undeva cuvintele distinsului meu profesor de pedagogie din șc. normală!

Const. C. Lupu
Covasna

Din toată lumea

O prezicere sinistră

In insula franceză Corsica trăește un bătrân cioban numit Santu, prezicător vestit, foarte venerat și foarte temut de populația superstițioasă din partea locului.

Un gazetar parizian l-a vizitat decurând și i-a cerut părerea asupra evenimentelor mondiale. Bătrânul prezicător i-a răspuns:

— **Reține data de 1944. Continentele vor trece prin foc și sânge. Popoarele se vor arunca unele asupra altora, într'o luptă de exterminare. Orașele vor fi nimicite până'n temelie... Civilizațiile vor fi distruse și lumea se va întoarce spre barbarie!**

Așa dar, peste 7 ani (în 1944) va izbucni războiul mondial, care va fi mai grozav decât toate de până acum. Așa spune bătrânul vizionar corsican.

Nu ne rămâne decât să așteptăm verificarea sinistrei preziceri.

Scumpetea la Karlsbad

Dl. deputat Em. Ceicovski ni scrie din Karlsbad că viața în vestita stațiune cehoslovacă a devenit foarte scumpă. Iată câteva prețuri raportate la valuta noastră:

O cursă dela gară în oraș (distanță 1 km.), costă 140 lei; o cursă în oraș cu birja de un cal 75 lei; o cursă mică cu tramvaiul 21 lei; un kgr. de struguri 80 lei. Și în general totul e scump.

Românii aflați la Karlsbad sânt deciși ca, pe viitor, să se mulțumească cu excelentele ape din Slănicul Moldovei. Sau cel mult să se ducă la Vichy (Franța) unde viața e mai ieftină decât la Karlsbad.

Humor britanic

De curând a ieșit la pensie judecătorul englez Lordul Hunter, cunoscut pentru spiritul său.

Ultima glumă făcută în calitatea sa de judecător, e următoarea:

Pe când prezida o ședință în Scoția, la țară,— știut fiindcă în Anglia judecătorii se deplasează în comune pentru a judeca,— în grădina vecină localului judecătoriei, un măgar începu să sbiere. Și atunci judecătorul Hunter se adresă avocatului ce pleda în acel moment, spunându-i:

—„Vă rog maestre, mai încet; căci nu pot înțelege ce spuneți când vorbiți amândoi deodată!"...

Avocatul a înghițit și a tăcut. Insă mai târziu, măgarul începu din nou să sbiere. Și atunci avocatul întrerupse pe judecător care făcea rezumatul dezbaterilor:

—„Bine ar fi, dacă excelența voastră ar vorbi mai încet, căci e un ecou foarte tare în sala aceasta".

Judecătorul râse și el de revanșa spirituală a avocatului.

Succesul unei ieșence în străinătate

Mâine Joi 16 Septembrie postul central de Radio din Viena, va transmite un fragment din ultima lucrare „Suita pastorală" a talentatei compozitoare ieșene D-na Mansi Barberis Plăcințeanu.

Compoziția va fi executată de „Wiener Symphoniker", una din cele mai reputate orchestre filarmonice ale Vienei.

„Suita Pastorală", prezentată de curând celebrului profesor vienez Oswald Kabasta care este și directorului postului de Radio din capitala Austriei,—a stârnit elogioase critici din partea cronicarilor muzicieni.

Subliniem cu multă plăcere succesul d-nei Plăcințeanu, cu atât mai mult, că este vorba de o fiică a Iașului...

Din Germania...

La începutul instaurării regimului nazist din Germania, evreii—lucru de altfel cunoscut,—n'au prea stat pe roze.

Se pare însă că timpul a temperat în oarecare măsură resentimentul arienilor germani față de urmașii neamului lui Israel...

Autoritațile berlineze au luat de curând o măsură față de evreii din Capitala Reichului, conform căreia aceștia au deacum înainte dreptul de a se așeza pe băncile grădinelor publice (lucru neîngăduit pân'acum).

Pe anumite bănci din parcul Teutonburger s'au fixat tăblițe cu următoarea indicație pentru evrei: „Gheto Section!"

Un apostol al omenirii

Thomas Massaryk

Moartea care nu cruță pe nimeni—nici pe locatarul bordeiului dărăpănat, nici pe stăpânul celui mai somptuos castel,—a răpit eri omenirii pe unul din cei mai înțelepți îndrumători ai ei, pe Thomas Massaryk.

Trista veste a morții întemeitorului statului cehoslovac s'a răspândit cu iuțeala fulgerului pe tot întinsul pământului, făcând pe oameni să păstreze, nu clipe, ci ceasuri de pioasă reculegere, reinviind în memoria tuturor povestea unei vieți minunate, poate celei mai minunate din toate câte au fost trăite în ultimul secol.

Thomas Massaryk s'a numărat fără îndoială printre cei puțini și aleși care visează un destin mai frumos pentru toți pământenii; care doresc ca o perfectă egalitate în drepturi și îndatoriri să fie instaurată pretutindeni; care nutresc convingerea că numai dragostea și pacea pot fi dătătoare de fericire.

Thomas Massaryk a fost un mare luptător pentru cauza poporului său. Dar, în acelaș timp, a reușit să câștige și să-și păstreze nu numai iubirea nețărmurită a poporului cehoslovac, ci și admirația tuturor popoarelor din lume.

Așa cum a trăit și a luptat, așa cum a gândit și a creiat Thomas Massaryk a dovedit cu prisosință că a fi drept și a te ridica până'n culmi, nu e un apanagiu exclusiv al zeilor, ci și al oamenilor.

I-a fost dat lui Massaryk să vadă cu ochii săi realizarea celui mai scump vis al poporului cehoslovac; i-a fost scris să distribuie dreptate acestui popor. Dar dacă a fost un clar văzător—noi, simpli muritori, credem că a fost—i-a mai fost dat desigur să presimtă că nu departe e vremea când dreptatea va fi distribuită tuturor popoarelor.

La mormântul lui Thomas Massaryk îngenunchiem cu ochii smeriți. Ne descoperim frunțile. Dar ne ferim să plângem, pentrucă vom fi întrebați:—„Dece oare vărsați lacrimi în clipe solemne când *un om trece la nemurire?"*

I. L. BASARABEANU

P. S. — Thomas Garrigue Massaryk, ilustrul bărbat de stat cehoslovac, s'a născut în anul 1850. Născut din oameni simpli și saraci, a ajuns la cele mai înalte trepte sociale. Dela 1882 a fost profesor de sociologie la Universitatea din Praga. Dela 1900 a condus partidul popular. In 1918 a întemeiat la Paris sfatul național cehoslovac revoluționar, care a dus repede la independența Cehoslovaciei și a grăbit căderea Austriei. La 1918 a fost primul președinte al republicei cehoslovace, fiind denumit „președintele liberator".

A fost un mare amic al României și una dintre cele mai distinse personalități în sociologie și politică contimporană. Opere principale: „Bazele filosofice și sociologice ale marxismului" (o lucrare recunoscută ca esențială în materie); „Rusia și Europa", „Europa cea nouă" etc.

In marginea actualității

Concesiunile străine din China
Un scurt istoric.—Situația la Șangai.—Ce efecte va avea actualul război chino-japonez?

In știrile care vin din Orientul îndepărtat, se vorbește zilnic despre concesiunile străine din marile orașe chinezești; mai ales din Șangai. Aceste interesante „state în stat" au și ele istoria lor, care nu este mai veche decât secolul trecut.

Acum un veac, China nu era accesibilă comerțului european și nici celui american; tot așa cum a fost și cu imperiul japonez până la anul 1854. Impărații chinezi nu admiteau la curtea lor pe diplomații puterilor europene. Lordul Angerst a trebuit să se întoarcă în patrie în 1816, fiindcă nu reușise să treacă pragul palatului împăratului chinez din Peking.

O excepție dela acea regulă au constituit numai raporturile dintre China și Rusia. Incă în a doua jumătate a secolului al XVII a fost încheiat un tratat între Peking și Moscova.

In jurul anului 1840 totuși Europenii și în special Englezii au reușit să obție accesul în China. Așa numitul „tratat de pace dela Nanking" a deschis Europei drumurile spre China, dând astfel posibilitatea unor viitoare intense raporturi comerciale. Și în tratatul amintit, dar mai ales în așa numitul tratat transidic, încheiat în 1859 între China, Franța, Marea Britanie, Statele-Unite și Rusia, au fost prevăzute multe privilegii pentru Europeni, pe cari până nu de mult Chinezii îi consideraseră „barbari".

Pe baza acelor tratate, „barbarii" au primit nu numai dreptul de a intra în porturile așa zis concesionate, mai ales Șangai, Kanton, Ningpo, Fudjufu ș. a. m. d., dar le-a fost recunoscut și dreptul de exteritorialitate, mergând atât de departe încât străinii nu mai cădeau sub jurisdicția judecăților chineze, având judecățile lor proprii consulare.

In cursul timpului, au fost încheiate nu mai puțin de o sută de astfel de tratate, care desigur că nu întotdeauna au fost expresia bunăvoinței chineze, ci de cele mai multe ori a unei presiuni puternice din afară. La început, China se silea să oprească năvala aceasta a străinilor cu ajutorul Japoniei, până când s'a dovedit că și Japonia nu vrea să rămâe în urma concurenților săi europeni și americani în ce privește acapararea unor bucăți de teritoriu cât mai mari. Aceasta s'a întâmplat mai ales cu prilejul răsboiului chino-japonez din 1904, când Japonia a început pentru prima dată să devie o amenințare pentru integritatea teritorială și suveranitatea de stat a Chinei.

După războiul acela, datorită căruia a căzut în mâinile Japonezilor insula Formoza, a crescut deodată concurența dintre statele europene pentru întărirea influenței lor în China. State numeroase între cari Franța, Anglia, Germania și Rusia, au căpătat prin închiriere, teritorii însemnate pe timp

(Continuarea în pagina 2-a)

Impresii dela Congresul învățătorilor
ținut în orașul Oradea
Propunerile delegației ieșene
II

La congresul general al învățătorilor, ținut la Oradea, a fost prezent, și a luat cuvântul d. maior Sidorovici, reprezintant al M. S. Regelui.

Feciorul învățătorului din Bucovina, strănepotul vechilor plăeși și arcași ai Moldovei de odinioară, secretarul general al O. E. T. R. și instituției regale „Straja țărei", sveltul maior adjutant regal Sidorovici este la înălțimea postului și mandatului ce i s'a încredințat. Vorbele celui ce cunoaște munca învățătorimei în lupta pentru regenerarea tineretului țărei, sunt calde, pornite din inimă care nu cunoaște ascunzișuri. Vorbește cu atât mai deschis, cu cât vorbele sale exprimă gândurile Aceluia ce cunoaște și dirijează tot în această țară.

— „Țin să vă declar, că voiu ști să dau raportul meu acolo unde trebuie și să spun tot ce am constatat și am văzut aci!"

Cuvântările de răspuns continuă pe tonuri diferite, primite cu mai mult sau mai puțin interes, pentru a pricinui din nou entuziasm, atunci când tânărul învățător cehoslovac, Jurec, într'o nostimă limbă românească, aduce salutul tineretului ceho-slovac și propune înființarea micei înțelegeri a învățătorilor.

Sunt orele 16. Ședința solemnă s'a terminat, fiecare ducând în sufletul lui următoarea ideie: „Ce-ar fi, oare, de corpul didactic primar din țara aceasta, dacă toți cei cinsprezece vorbitori care s'au perindat, toți oameni cu răspundere și greutate la cuvânt în această țară, nu și-ar uita frumoasele cuvinte ce le-au rostit la adresa noastră"? Am convingerea că s'ar schimba ca prin farmec starea învățământului nostru primar. Protocolul îi face însă, pe mulți, să spună una și să facă alta.

Seara, sub conducerea profesorului G. Strat, corul învățătorilor bihoreni, format din 40 femei și 60 bărbați, a dat un frumos festival artistic, compus din cincisprezece coruri, un poem istoric și o recitare. Toate au fost ireproșabil executate.

A doua zi, în orele de dimineață, 9—14 jum., s'au discutat problemele puse în dezbaterile asociațiilor județiene și anunțate de Dl. Țoni în cuvântul de deschidere. A surprins pe mulți faptul că tineretul din unele județe ale țării (trei la număr), se ridică împotriva examenului de definitivat. Majoritatea însă a cerut menținerea tuturor examenelor, ele fiind necesare din punct de vedere moral și material.

Delegația județului Iași și-a afirmat hotărît punctul de vedere, așa cum l-au arătat ziarele din ziua de Joi 9 Sept. 1937. Felul cum sala a primit și ascultat propunerile acestei delegații, arată că ea a fost la înălțimea mandatului ce i s'a dat de colegii din Iași.

In privința subiectului al doilea, presa a fost neatentă și zgârcită: a schimbt și numele și n'a înregistrat nici o altă propunere în afară de dezideratele sintetizate de raportorul general și lămuririle d-lui Țoni. Delegația ieșană a mai cerut, în aprobarea unanimă a congresiștilor, următoarele: salarul pe două zile

(Continuarea în pagina 2-a)

Contra Hemoroizilor
Anusol Goedecke

Liceul de fete al Profesorilor Asociaţi
M. KOGALNICEANU
— Şcoală cu drept de publicitate —
Iaşi Str. Căpitan Păun No. 6
Inscrierile continuă a se face zilnic de la 9-12 şi 4-6.
Se mai pot inscrie în cl. I-a ca şi în cl. V-a elevele care au dat examen de admitere la şcolile statului şi n'au avut locuri. Sunt locuri libere şi la celelalte clase.
Taxele moderate. — Se pot plăti în rate lunare.
Inceperea cursurilor ca la şcolile statului.

Grădina Pomul Verde
Trupa de operete şi comedii compusă din 25 persoane
Direcţia A. SCHOENFELD cu —
GINA ZLATAIA
SIMON LEIBOVICI
Astăzi Mercuri 15 Septembrie 1937 ora 9 jum. seara
Premieră se va juca Premieră
Fata de pe Volga
Operetă în 2 acte de Schwartz. Muzica de Lilian
Orchestra sub conducerea maestrului vienez **Adolf Leibovici**
Vineri 17 Sept. premiera: ŢIMES IAS de Maur Săveneanu

Parchetele stejar
S. & ING. Fr. WAISMAN
sunt uscate şi neîntrecute în calitate
Şos. Moara de Foc 16 Telefon 1161—1164

MITSUKO
(FIICA SAMURAIULUI)
Luna eftină 28 Aug. — 28 Septembrie
Cu adevărat eftin cumpăraţi încălţăminte
„QUADRAT"
STR. ŞTEFAN CEL MARE 15
cel mai popular magazin din Iaşi
Pantofi gimnastică 75 per | Pantofi de box 245 per
Ghete p. şcolari 195 „ | „ antilopă 325 „
Pantofi saten 195 „ | „ bărb. 345 „

TESTA
Cel mai bun antinevralgic

BUTOAIE de STEJAR
se găsesc la fabrica
S. & ING. Fr. WAISMAN
ŞOS. MOARA DE FOC 16 Telefon 1162-1164

Azi la Sidoli
2 grandioase premiere într'un program cu adevărat formidabil
Noua realizare de mare spectacol pentru I-a oară în Iaşi
Sherlok Holmes
interpretat de cel mai mare actor al Europei
Hans Albers
Al doilea film
Primul film francez turnat în România la Moreni
Aur Negru
Complectare Jurnal Românesc

Fabrica de sobe de teracotă
Grigore Unişor
face cunoscut onor. sale clientele că începând de la 26 Oct. a. c. vânzarea se va face NUMAI LA FABRICĂ în str. Impăcărei No. 1, prin strada Crucei. Aceasta din cauza marei urcări a preţurilor la materialele prime precum şi a impozitelor.
Pentru ca sobele să rămână la preţul lor, suprim cheltuelile de depozit şi asigur clientela că va fi mult mai bine servită.
Gr. Unişor

DOCTOR
Corneliu Stoian
Genito-urinare, sifilis, venerice
Consultaţii 6—8
strada I. C. Brătianu 58

Azi la Roxy
2 opere monumentale
Tu eşti norocul meu
cântat de Benyamino Gigly şi Isa Miranda
Al doilea film
SYLVIA SIDNEY în BESTIA UMANA
Complectare: Jurnal Românesc

DOCTORUL
OVIDIU CORDESCU
consultă şi operează de:
Nas, gât şi urechi
dela orele 4—7 p. m.
Str. I. G. Duca (Muzelor) 3?

Informaţiuni

x *D. avocat B. Weissmann* s'a întors în localitate şi a reluat consultaţiile în cabinetul d-sale din str. Cuza Vodă 46, în orele 8-9 dim. şi 8-9 seara.

x „Muzicantul din Petersburg" după Dostoiewski, muzică de celebrul compozitor Kovalevschi, interpretat de cei mai mari artişti ai teatrului de Stat din Moscova, vorbit în rusește şi realizat în studiourile din Moscova, a fost considerat în toată lumea ca cel mai bun film rusesc ce a fost văzut vreodată. Vor regreta toţi acei ce nu-l vor vedea. Azi la „Scala".

x **Dentista R. Prozementer** întorcându-se în localitate şi-a reluat consultaţiile în cabinetul d-sale din str. Cuza Vodă 42 (casele Cristolor). Consultă între orele 10—2 şi 4—8.

x **Dr. Sebastian Pineles**, asistent universitar, reintorcându-se în localitate şi-a reluat consultaţiile de boli de copii şi radiologie. Str. Cuza-Vodă 20.

x Misterele Fortului Grey este titlul unui film extrem de senzaţional ce rulează la Scala împreună cu „Muzicantul din Petersburg" şi „Femei în dragoste". Trei filme ce trebuesc văzute de tot Iaşul.

x **Dentista L. Carc** întorcându-se în localitate şi-a reluat consultaţiile în cabinetul d-sale din Piaţa Unirei (colţ Săulescu). Consultă între orele 10—2 şi 4—7.

x *Dl. Prof. Dr. L. Ballif* consultă zilnic între orele 5-7. Boli nervoase şi endocrine. Str. Sărărie 100.

x „Femei în dragoste" cu vedete de talia lui Simone Simon, Constance Bennett, Janette Gaynor şi Loretta Young, este un film excepţional, care ese din comun şi trebue să fie văzut de toată lumea.
Azi la „Scala".

Trăsură

pentru 2 cai, uzată, se vinde cu 10.000 lei. A se adresa la Colonia de Muncă Galata.

DE INCHIRIAT în strada Asaki 7 un apartament modern 4 camere, atenanse; parchet, sobe teracotă, baie, etc. A se adresa la zar.

DE INCHIRIAT cu preţ foarte avantajos mai multe apartamente şi prăvălii situate în str. Lăpuşneanu No. 8. A se adresa d-nei Valeria Ştefănescu, sechestru judiciar, str. Tăutu No. 4, între 8 – 10 dim. şi 5—6 p. m.

VÂND ocazional una căţea de vânătoare rasa „Pointer" etatea nouă luni. A se adresa Iaşi str. I. C. Brătianu 152.

De vânzare
O CASA cu venit bun în condiţii extrem de avantajoase.
O PIANINĂ nouă de concert în perfectă stare, marcă cunoscută.
A se adresa d-nei S. Michelsohn str. I. C. Brătianu 199.

LICEUL INTERNAT IAŞI
Publicaţie
La 24 Septembrie 1937, ora 5 după masă, se va ţine în localul Liceului Internat Iaşi, în conformitate cu L. C. P. licitaţie publică pentru aprovizionarea cu: păcură pentru calorifer, coloniale, pâine, carne, grâu sau făină de grâu, precum şi arendarea bufetului pe exerciţiul anului şcolar 1937—1938.
In caz când această licitaţie nu va fi satisfăcătoare, se va ţine a doua licitaţie la 29 Septembrie 1937 ora 5 după masă tot în localul Liceului Internat din Iaşi.
Caetul de sarcini se poate vedea la cancelaria liceului.
Director, T. A. BĂDĂRAU

TYP
Cel mai sigur purgativ

Serbarea hramului bisericii „Ziua Crucii"
în preZenţa I. P. S. Mitropolit Nicodim

Intr'un cadru înălţător, s'a desfăşurat ieri dimineaţă solemnitatea sărbătoririi hramului bisericii „Ziua Crucii" de sub parohiatul vrednicului preot Neculae Todicescu.

Solemnitatea a fost cinstită de prezenţa I. P. S. Mitropolit Nicodim.

Au mai luat parte păr. prof. univ. Valeriu Iordăchescu, păr. Gh. Niculea d-nii ajutori de primar: N. Dobrovici, Matache Georgescu, păr. Cezar Vuza, Const. Marcopol, Grigore Botez dir. Prelecturei de poliţie, etc.

Dimineaţa la ora 9 a început slujba religioasă a hramului oficiată de un sobor din preoţii: Todicescu-tatăl, Gh. Niculea, Cezar Vuza, Dionisie Velea, starețul M-rei Cetăţuia, arhim. Stupcanu, p. Dârţu şi diacon Cozma. Răspunsurile au fost date de excelentul cor al bisericii dirijat de d. Sorin Vânătoru; iar ectenia a fost cântată cu mult simţ de un grup de cântăreţi în frunte cu d. Serafim Pojar.

După serviciul religios, I. P. S. Mitropolit Nicodem a rostit o înălţătoare predică vorbind despre însemnătatea zitei.

Cum biserica era arhiplină de norod şi majoritatea credincioşilor umpleau curtea locasului, chiriarhul Moldovei a ţinut o cuvântare şi afară.

I. P. S. Nicodim a felicitat pe părintele Todicescu pentru îngrijirea ce o dă bisericii, precum şi pentru atenţia ce o arată cultivării sufleteşti a poporănilor săi din Nicolina.

Părintele paroh Neculae Todicescu răspunzând I. P. S. Mitropolit, spune că azi norodul credincios din parohia sa, pe lângă hramul bisericii „Ziua Crucii", serbătoreşte scoborârea chiriarhului în mijlocul păstoriţilor.

Sf. Sa mulţumeşte I. P. S. Nicodim pentru cinstea ce i-a făcut-o, participând la hramul bisericii.

Apoi s'a oficiat un parastas pentru ctitorii locaşului, după care I. P. S. Mitropolit a binecuvântat masa pentru popor.

La sfârşit s'a împărţit credincioşilor struguri şi colaci înşiraţi din belşug pe mese.

In casele parohiale s'a servit o masă gospodărească, de către vrednica presviteră d-na Todicescu. SP.

Premiere!
LUNI 20 SEPTEMBRIE
Deschiderea stagiunei de iarnă
2 FILME. PREMIERE 1938
achiziţionate de Cinema SCALA cu cele mai mari sacrificii
MITSUKO
(FIICA SAMURAIULUI)
filmat în intregime în Japonia Tara Soarelui Răsare. Vorbit în limba japoneză. Un Film de un dinamism excepţional.
şi
CASA cu 1000 de LUMÂNĂRI
FILM DE UN LUX ŞI FAST NEOBIŞNUIT
URMEAZĂ IN PROGRAMELE VIITOARE
O producţie unică pentru care s'a cheltuit de casa PARAMOUNT *cifra fantastică de* **10 MILIARDE LEI**
Intreaga producţie a acestei case mondiale care întrece ori ce imaginaţie, a fost contractată cu exclusivitate pentru Iaşi de CINEMA SCALA
FIECARE PROGRAM VA FI O REVELAŢIE PENTRU SPECTATORI
Veniţi la SCALA
unde veţi vedea cele mai bune filme ale anului.
numai premiere nejucate la Iaşi

Concesiunile străine din China

(Continuarea din pag. 1-a de 99 de ani. In China au început să-şi facă loc din ce în ce mai mult influenţele străine, a căror urmare a fost cunoscuta „revoltă a boxerilor" potolită în cele din urmă prin intervenţia înarmată comună a puterilor europene. Ordinea de acum în concesiunile străine din China a fost introdusă propriu zis prin aşa numitele „protocoale ale boxerilor", semnate după potolirea revoltei boxerilor. Protocoalele acestea dădeau puterilor străine dreptul ca pe teritoriile lor concesionate să poată organiza adevărate state în stat. Protocoalele permiteau ca statele străine să-şi poată întreţine detaşamente înarmate şi în caz de nevoe să poată construi fortificaţiuni în juru concesiunilor lor.

Cele mai importante concesiuni străine se găsesc în oraşul Şangai. Dar creşterea din ce în ce mai însemnată a poziţiei economice a marilor puteri, mai ales a Angliei, a Statelor Unite şi a Franţei, au silit statele acestea ca, zi cu zi, să lărgească hotarele concesiunilor lor astfel încât astăzi clădirile băncilor, a fabricilor, a depozitelor de mărfuri şi a societăţilor de asigurări şi de transport întrec cu mult întinderea de la început a concesiunilor, iar oraşul Şangai a devenit vast.

Numeroasele revoluţii, care au avut loc în China în ultimele decade, nu au schimbat nimic în ce priveşte situaţia politică şi de drept a concesiunilor străine de aici. Situaţia lor din viitor depinde însă de felul cum se va încheia războiul actual dintre China şi Japonia.

Dacă Japonia va eşi învingătoare, drepturile Europenilor şi ale Americanilor vor fi operă ştirbite. Dar şi în cazul când China va reuşi să-şi menție poziţiile de până acum, nu rămâne îndoială că raporturile reciproce dintre China şi colonizatorii europeni şi americani, vor căpăta alte forme şi formule politice şi de drept. (Centropress).

Comercianti de Radio
Modele noi de aparate
Strassfurter Imperial
fiind sosite, adresaţi pentru sezonul în curs, ofertele Dvs. până la 20 Septembrie, pentru reprezentanţa regională, la
Reprezentanţa G-rală pt. România
Boris Solzman
BUCUREŞTI,—Str. Sf. Apostoli 47

Se redeschide şcoala de apărare pasivă
Pregătirea unui atac aerian simulat, asupra gării Bacău

In ziua de 16 Sept. începe la Grupul de Inspecţii C. F. R. Iaşi, şcoala de Apărare pasivă sub direcţia d-lui Colonel Mihăescu delegatul M. St. M. ajutat de Căpitanul Vârlănescu N-lae.

Durata cursurilor va fi de 10 zile; iar în ziua de 27 Sept. va avea loc la Bacău, aplicaţiunea de ansamblu, când se va simula un atac aerian asupra staţiei Bacău şi cartierelor din apropierea gării. La acest exerciţiu şi-a anunţat participarea şi dl. General Telemac, Comandantul zonei aeriene a Teritoriului ţării. Au mai fost invitaţi printre alţi şi domnii Miniştri Cancicov, V. Iamandi şi Dl. Ministrul de Interne.

Din partea Aviaţiei vor lua parte circa 20 avioane de bombardament şi vânătoare.

Va fi şi o interesantă luptă aeriană.

Comisia de recepţie
trebue să fie foarte atentă
la recepţionarea străzii Elena Doamna

Am insistat acum câtva timp asupra modului lent în care se efectuează lucrările de refacere a străzii Elena Doamna—şi am subliniat faptul că o bucată de stradă (de la colţul Anastasie Panu până în dreptul străzii Ghica Vodă) a cărei refacere în mod normal ar trebui să dureze câteva zile, este ţinută în lucru de două luni, perturbând circulaţia pietonilor şi a vehiculelor.

Acum această porţiune de stradă e aproape terminată; însă modul în care s'a executat lucrarea ar trebui să trezească atenţia specială a primăriei.

Pietrele de granit au fost puse pe un aşternut şubred, încât joacă în locurile lor, iar în unele părţi au şi fost răsturnate.

Putem prevedea că până la primăvară nu va mai fi nici urmă din pavajul actual.

Atragem atenţia d-lui primar şi membrilor comisiei de recepţie asupra acestui caz, care necesită măsuri; deoarece după cât ştim antreprenorul în cauză ar avea angajată şi refacerea restului de stradă.

Z. DESSMOND

Azi se redeschide clinica II-a chirurgicală
a spitalului Sf. Spiridon

Azi Mercuri 15 Septembre se redeschide clinica II-a chirurgicală a spitalului Sf. Spiridon din Iaşi.

Clinica va funcţiona sub conducerea d-lor medici secundari şi se vor executa orce operaţii.

Dl. prof. Tănăsescu a anunţat că soseşte în Iaşi între 18—20 Septembre cor.

In sprijinul unei sătence necăjite

Femeea Aglaia Ion Ungureanu din com. Comarna, a venit la Iaşi să desfacă marfă în piaţa Sf. Spiridon.

Din produsele vândute a realizat 560 lei pe care i-a pus într'un buzunar din şorţul cu care era îmbrăcată.

Un pungaş abil însă i-a sustras banii.

Femeea observând mai târziu că a rămas fără parale, a rugat pe oamenii din piaţă s'o ajute, plângând că acasă bărbatul zace bolnav.

Dl. Petre Petrovici şef-perceptor, C. Bunduc încasator şi Ion Călugăreanu precupeţ, au făcut o colectă şi au strâns 400 lei.

Biata femee a mulţumit cu lacrimi în ochi.

Impresii dela Congresul învăţătorilor
ţinut în oraşul Oraden
(Continuare din pagina 1-a)

pentru deplasările la cercurile culturale, salarul gradului pe o zi pentru colegii cari activează la premilitari, o serie să selecţionare a celor ce cer concediu de boală, pentru a se putea despărţi bolnavii reali de bolnavii închipuiţi, pensionarea tuturor acelora cari au 35 ani de serviciu, pentru a face loc tineretului care moare de foame, gradaţii sau asimilarea cu funcţionarii publici a secretarilor dela revizoratele şcolare şi intervenţia statului în gospodăria comitetelor şcolare, sechestrându-le veniturile şi plătind el fondurile necesare nevoilor şcolilor, atunci când comitetele îşi uită datoriile legale.

La chestiuni diverse, Dl. Ţoni a cerut modificarea legei relativ la transferări, în sensul ca să dispară „nota la ultima inspecţie" şi să rămână decisivă, la drepturi egale, vechimea în grad şi nota la acel grad.

Delegaţia ieşeană a cerut o modalitate oarecare pentru detaşarea, în oraşul de reşedinţă a soţului, a învăţătoarelor căsătorite cu funcţionari publici.

Propunerea n'a fost primită, întrucât numărul acestora este considerabil şi s'ar perturba bunul mers al şcolii. Am mai cerut, şi s'a aprobat, prelungirea termenului de înscriere la gradul II până la 1. X. 937, întrucât rezultatul ultimului examen s'a dat în Iulie.

După amează a avut loc adunarea g-rală a asociaţiei generale, al cărei mers a fost dat în ziare. La modificarea unor articole din statut, noi am cerut schimbarea congresului g-ral în a doua jumătate a lunei August, întrucât la începutul lui Septembrie suntem ocupaţi cu deschiderea noului an şcolar. Propunerea, de şi considerată bună, n'a întrunit majoritatea.

Incheind şedinţa, Dl. Ţoni roagă pe cei prezenţi să cerceteze scriptele şi să vadă că d-sa nu primeşte, sub nici-o formă niciun salar sau subvenţie dela asociaţie. A afirmat că nu se cramponează în fruntea acestei asociaţii, ci va sta atât cât colegii îl vor crede vrednic şi necesar în acest post.

Congresul în 1938 va fi la Constanţa, făcându-se o excursie la Constantinopol.

In rezumat: congresul şi adunarea generală din 1937, s'a prezentat, sub toate raporturile, mai bine ca în anii trecuţi. Discuţiile au fost academice, obiective, fără patimă şi personalităţi.

Neînţelegeri nu s'au ivit şi nemulţumirile, dacă vor fi, iost nu s'au arătat.

Reuşita a acestui congres se datoreşte, în primul rând, personalităţei covârşitoare a D-lui D. V. Ţoni, singurul în stare să stăpânească toate poziţiile şi care are, pentru fiecare întrebare, răspunsul potrivit şi pentru fiecare propunere, soluţii de mult pregătite. Este Bismark-ul învăţătorimei române; fără el, unirea tuturor asociaţiilor nu s'ar fi făcut şi puterea noastră ar fi fost decimată. Poate sunt greşit, dar nu i-am văzut sau auzit urmaşul la conducerea centrală asociaţiei.

Dacă găzduirea la acest congres va fi lăsat poate de dorit, vina nu o poartă colegii din Bihor, cari s'au necăjit să ne înlesnească cât mai mult cu putinţă, ci vina trebuieşte căutată în prea marele număr de participanţi faţă de capacitatea de primire a oraşului Oradea.

Pentru aspectul sărbătoresc al oraşului şi bunăvoinţa ce o arătau toţi cei pe cari-i întreba ceva, toată admiraţia noastră. Oraş, administraţie, curăţenie, ordine şi omenie demne de imitat.

Fie ca, pe an ce trece, adunările noastre să fie tot mai demne şi poate va veni şi ziua când opinia publică din această ţară, va da o altă consideraţiune şcoalei poporului şi slujitorilor ei!

C. FLOREA

Iaşi, 9 Sept. 1937

Citiţi „OPINIA"

CEREȚI BATISTA „Bengal"
CALITATE SUPERIOARĂ
CULORI GARANTATE

Mitropolitul Dionisie al Poloniei,
un mare prieten al românilor
Scopul vizitei prelatului străin. — O invitație a M. S. Regelui.

I. P. S. Mitropolit Nicodim a primit vestirea că Mitropolitul Dionisie al Poloniei vine în România către sfârșitul săptămânii viitoare.

Vizita conducătorului bisericii ortodoxe poloneze se produce în urma invitației M. S. Regelui—invitație făcută cu prilejul călătoriei Suveranului în Polonia.

Mitropolitul Dionisie, — un prieten al României

Asupra personalității și activității I. P. S. Mitropolit Dionisie, avem unele informațiuni ce ni le-a dat P. S. Episcop Sava al Varșoviei, cu prilejul unei vizite în Iași.

Vorbind cu Episcopul Varșoviei despre situația bisericii ortodoxe din Polonia, P. S. Sa ne-a declarat că, deși cultul ce-l reprezintă nu este îndeajuns de susținut de stat, totuși întreține numeroase instituțiuni de cultură și binefacere.

Un punct de onoare își face biserica ortodoxă din înființarea și susținerea Academiei teologice din Varșovia, unul din cele mai însemnate institute teologice din lume.

Din inițiativa I. P. S. Mitropolit Dionisie, care este directorul acestei Academii, se face schimb de studenți între Polonia și România. La Academia teologică urmează anual 6 studenți români, a căror întreținere este suportată de Mitropolia ortodoxă din Varșovia.

Apoi biserica ortodoxă polonă însuflețește toate manifestațiunile de simpatie la adresa românilor.

Cu prilejul vizitei M. S. Regelui în Polonia clerul ortodox în frunte cu episcopii, au ieșit în odăjdii întru întâmpinarea Suveranului.

Ca recunoștință, M. S. Regele a vizitat Catedrala ortodoxă și s'a închinat în fața icoanelor. Apoi Suveranul nostru l-a invitat pe Mitropolitul Dionisie să viziteze România.

Mitropolitul Dionisie întreține strânse legături de prietenie cu I. P. S. Mitropolit Visarion al Bucovinei.

Acum doi ani, cu ocazia catedralei dela Bălți — opera I. P. S. Visarion—Mitropolitul Dionise l-a trimis pe Episcopul al Varșoviei să ia parte la această solemnitate ca delegat al bisericii ortodoxe polone.

Conducătorul bisericii ortodoxe din Polonia vine în țara la 20 Sept. a. c. și va sta mai întâi câteva zile la Cernăuți ca oaspe al I. P. S. Visarion, după care va pleca la București, unde va lua parte la o ședință a Sf. Sinod.

I. P. S. Mitropolit Nicodim va învita pe prelatul străin să viziteze Iașul și Mânăstirile moldovenești.

Gr. Spiru

Bibliografie

„Literatura cehoslovacă contimporană" este o lucrare apărută la Praga, în limba română, alcătuită de d. *Dem. Crânjală* asistent universitar din Iași, în colaborare cu profesorul ceh d. dr. J. Kvapil.

In volum se schițează foarte satisfăcător activitatea complexă din câmpul bogat al literaturii cehoslovace actuale.

Frumos tipărit, volumul costă numai 25 lei și poate fi cerut dela „Cartea Românească".

„Revoluția național-socialistă" studiu de *Alex. M. Randa.*

E un volum destul de mare și cu ilustrații numeroase. Autorul se declară cu sentimente hitleriste și deci cartea are un caracter părtinitor, cu nuanțe propagandistice și polemice. De la inceput până la urmă, polemizează cu publiciștii anti-hitleriști din țara noastră; raportează la România unele evenimente din Germania; și face antisemitism în toată amploarea.

Volumul cuprinde un istoric al mișcării lui Hitler și câteva realizări ale regimului nazist.

Un merit al cărții e migălea'a cu care autorul s'a informat asupra subiectului ce-l tratează.

Informațiuni

x Luni 20 Septembrie ora 10 jum a. m. are loc deschiderea oficială a *Liceului Industrial „Sf. Sava" din Iași.*

x Primăria duce tratative cu d. Kahane proprietarul imobilul din str. Ștefan cel mare, pentru exproprierea prin bună învoială a imobilului.

x La ministerul de finanțe se lucrează la întocmirea proectului de decret-lege prin care recensământul cincinal al proprietății urbane și rurale care urma să aibă loc cel mai târziu în cursul lunilor Ianuarie, Februarie, se amână cu un an.

La CONSTIPAȚIE luați PILULE de STÂNIC

Cu toate ocupațiile în gospodăria Dv. puteți avea totuși pielea îngrijită prin NIVEA
Deși umblați mereu cu apă caldă și rece, pielea Dv. poate tămâne totuși fină și fragedă. Deci îngrijiți tenul și mâinile cu crema Nivea. Numai „Eucerită" pe care o conține crema Nivea, face să aibă aceasta calitate
CREMA-NIVEA ÎN CUTII ȘI TUBURI
ULEI NIVEA

Ing. Borzea a încetat din viață
Crima dela Brașov

Brașov 15.— O impresionantă nenorocire s'a produs eri în localitate.

Șeful de echipă Ion Patrea a tras 6 gloanțe de revolver în inspectorul Borzea, conducătorul secției de întreținere C. F. R-Brașov.

Motivul acestui atentat e o pedeapsă pe care inspectorul o aplicase lui Ion Patrea.

Șeful de secție a venit la Brașov și după un schimb de cuvinte a scos revolverul și l-a împușcat pe inspector.

In stare disperată, ing. Borzea a fost transportat la spital.

In cursul nopții a încetat din viață.

Marile concursuri hipice de la 18 și 19 Sept.

După cum am anunțat, în zilele de 18 și 19 Septembrie, vor avea loc la Iași mari concursuri hipice organizate pe platoul regimentului 7 roșiori, de către un comitet special, din care fac parte d-nii generali Athanasescu, comandantul Corpului IV Armată, Ilasievici, actualul ministru al Apărării Naționale, Trandafirescu, comandantul diviziei II cavalerie și generalii Racoviță, Prodan, Gh. Manu, D. Motaș, Sichitiu, șeful marelui stat major, G. Moruzi, Cănciulescu și coloneii Ciocâltan, Cocorăscu, Stoicescu, Carp, Fortunescu, etc.

Din partea societății „Jockey Club" d-nii general M. Negruzi, N. Cananău și Lascăr Rosetti. Apoi d-nii Oswald Racoviță, primarul municipiului, Th. Zipa, prefectul județului, M. Borcea casierul societății hipice, Em. Grosper, secretarul societății.

Comitetul organizator a proclamat membru de onoare al concursului hipic din Iași pe d-l Gh. Tătărescu, primul ministru. Deasemenea a cooptat în comitet pe d-nii miniștri: I. Inculeț, V. P. Sassu și V. Iamandi.

Au mai fost cooptați în acelaș scop d-nii: generali Paul Angelescu și Ernest Baliff.

INȘTIINȚARE
Din cauza dărămârei
MAGAZINUL SURSA
din Strada Cuza Vodă 48
FACE
Desfacere generală
a tuturor mărfurilor de galanterie.
Unica ocaziune de a cumpăra eftin
Desfacerea începe astăzi până la 30 Septembrie

Cursa ciclistă Iași-Roman-Iași
în cadrul „Lunii Moldovei"

Marea cursă ciclistă ce se va alerga Duminică 19 Septembrie, capătă o amploare deosebită prin faptul că d. primar Osv. Racovitză a acceptat ca această cursă să fie pusă sub patronajul d-sale.

Competiția se va denumi *„Circuitul Luna Moldovei"* și se va alerga în fiecare an, în cadrul „Lunei Moldovei", fiind dotată în afară de premii, și cu o cupă „challange".

Această cupă este oferită de orașul Iași și pentru a fi cucerită, câștigătorul trebue să fie primul la trei curse consecutive pe distanța Iași-Roman-Iași.

Pe lângă aceasta, orașul Roman oferă 1000 lei premii și o cupă donată de magazinul „Șalu", intitulată cupa „Delco", primilor sosiți la Roman.

Deasemenea, un premiu îl acordă familia regretatului Lică Hausner, la locul fatal unde și-a găsit moartea cunoscutul sportiv, concurentului care va trece primul prin fața monumentului înălțat pe locul tragic, din apropierea podului Scheia de peste Siret.

Se prevede participarea unui mare număr de concurenți, întrucât și-au anunțat sosirea cicliști din orașele, Bacău, Roman, Piatra Neamț, etc.

V. L.

x Vacanța judiciară s'a terminat..: Cu începere de azi 15 Septembrie, Tribunalul, Curtea de Apel și parchetul își reiau activitatea în mod normal; adică în orele de după amiază.

x Azi la prânz are loc în parcul expoziției, solemnitatea inaugurării Lunei Moldovei.

Solemnitatea se desfășoară în prezența oficialităților civile și militare, precum și a parlamentarilor.

Asupra modului în care a decurs inaugurarea vom reveni în numărul de mâine într'o dare de seamă specială.

Inscrierile și reînscrierile
la Facultatea de Medicină din Iași

Inscrierile pentru anul I medicină se fac la Secretariatul Facultății între 1-15 Octombrie.

Petiționarul își va procura de la Facultate un formular tipărit pe care-l va completa cu datele arătate și-l va depune la Secretariatul Facultății, însoțit de următoarele acte:

1. Diploma de bacalaureat.
2. Extractul de naștere.
3. Consimțământul părinților pentru înscriere în cazul când este minor, precum și adresa lor,

Modalitatea de admitere a candidaților în anul I se va fixa la primul Consiliu profesional.

Candidatul nu va fi admis de cât în urma unui examen medical din partea Facultății, —examen care va fi eliminator.

Pentru înscriere în anul I se va achita la Casieria Rectorului o taxă de 200 lei.

După admitere în facultate, studentul de anul I, este obligat a prezenta Chitanța Rectoratului atestând înscrierea în universitate și că a achitat suma de 4000 lei taxa pe întregul an școlar.

Nu se admit scutiri de taxe pentru anul I.

Reînscrierile în anii II, III, IV, V și VI precum și absolvenții, se vor face între 1—20 Octombrie, pe baza formularului de reînscriere completat, recipisa taxei de reînscriere în Universitate și achitarea ratei I lei 1200. Anul II va achita rata I în sumă de 1700 lei.

Nu se admit scutiri de taxe pentru rata I și nici amânări de reînscriere.

Inscrierile la examene pentru Sesiunea Octombrie se vor face între 25 Septembrie —1 Octombrie.

Examenele vor avea loc între 1—15 Octombrie.

Taxa de examen este 75 lei pentru un obiect.

Toate taxele școlare se vor achita la Casieria Universității.

A fost dizolvată și Federația
asociațiilor și sindicatelor c. f. r.

Eri a apărut textul deciziei ministeriale prin care se decide: „dizolvarea Federației asociațiunilor și sindicatelor profesionale C. F. R., cu sediul central în București, Calea Griviței 213, persoană juridică,—pentru activitatea ce desfășoară împotriva ordinei publice și siguranței statului".

Un primar își instalează birourile în biserica satului!

T. Severin 15.—Un caz uluitor s'a petrecut în com. Lumnic (Mehedinți).

Localul primăriei din comuna Lumnic, ajunsese, în ultimul timp, într'o stare deplorabilă.

Primarul comunei, în loc să ia măsuri pentru repararea lui, a instalat cu forța birourile acestei instituții, în locașul bisericii din acel sat.

Faptul a produs indignare în rândurile sătenilor.

Doi profesori ieșeni
au pictat biserica din Coarnele-Caprei

Socotim necesar să complectăm darea de seamă asupra solemnității religioase din comuna Coarnele Caprii, arătând că pictura catapetesmii bisericii de acolo a fost executată cu multă măestrie de d-nii Nicolae Popovici profesor la liceul Național și Grigore Popovici profesor la Liceul Internat.

Ambii pictori, ale căror talente sînt recunoscute de toți cunoscători, au fost felicitați călduros de asistența care a participat la inaugurarea bisericii.

In adevăr, opera domnilor Popovici e vrednică de relevat.

Indemnuri pentru învățători
să sprijine mișcarea cooperatistă

Ministerul educației naționale a trimis o circulară inspectorilor școlari în care le atrage atenția, că la inspecțiile făcute de organele Casei centrale a cooperației, s'a constatat în tot cuprinsul țării, la o parte din învățătorii tineri, oarecare indiferență pentru mișcarea cooperatistă.

Indiferența aceasta este dăunătoare pentru o instituție a'e cărei inceputuri mai temeinice se datoresc tocmai acțiunii lăudabile a ministerului educației naționale. In dezvoltarea cooperativelor sătești, învățătorii au luat parte activă, folositoare.

Pentru viitorul acestei mari mișcări, de a cărei soartă se leagă însăși propășirea economică a țării noastre, este nevoie ca și tinerele generații de învățători să fie crescute în aceleași idealuri.

Ministerul educației a rugat pe inspectori să îndemne pe învățători să ia parte mai activă la întețirea și organizarea cooperativelor sătești.

Franța a început demersuri
pentru prelungirea expoziției dela Paris

Guvernul francez este preocupat cu îndeplinirea formalităților pentru prelungirea expoziției de la Paris, pe încă un an.

In acest scop a cerut agrementul statelor care iau parte la expoziție și în special al Statelor-Unite, care, nu prea văd cu ochi buni această prelungire, ce ar aduce prejudicii expoziției, proectată pentru anul 1939.

După ce va avea asentimentul tuturor, prelungirea expoziției va fi supusă spre aprobare Ligei Națiunilor.

Motivul invocat pentru prelungire este că nefiind gata la timp standurile, Statul francez nu și-a rambursat decât o prea mică parte din suma de 10 miliarde lei investită în lucrările Expoziției.

Deocamdată s'au numit ingineri experți spre a constata solidaritatea pavilioanelor și a începe unele lucrări de consolidare a podurilor și standurilor de pe Sena, spre a nu fi expuse înghețului și a nu suferi de pe urma sloiurilor de ghiață ce eventual s'ar forma la iarnă.

E mai mult ca probabil că nimeni nu se va opune prelungirei—și astfel vom avea prima expoziție internațională cu durată de peste un an.

I. D.

x Dinți albi și sănătoși, și gură parfumată se obține întrebuințând *Pasta, Praful și Apa de gură Odomenthol* care împiedică caria dentară, distruge microbii vătămători, dând dinților splendoarea cuvenită. Depozit Farmacia Dr. Ratianu Cuza Vodă 83. Marcă depusă.

Crema de lăcrămioare
curăță, albește și catifelează, pielea. Depozit: Farmacia Dr. Beceanu Piața Halei Iași.

Unde-i burta Mitică?

Ascultă Alecule, știi ce burtă a-veam, abia o legănam pe stradă; de o lună de zile câte un pahar de apă, plin cu apă de Breazu dimineața pe nemâncate, a netezit'o Alecule, o mai vezi? Parcă's o femee după naștere, ușor, sprinten s'întinerit; - de poftă de mâncare și de altele, nu - ți mai vorbesc... parcă toate au înviat.
—De necrezut Mitică, cine te-a sfătuit să faci o cură de Breazu?
—Madam Spirescu, soția lui Toma.-Știi ce grasă și umflată era, parcă-i trasă prin inel..... face pe tinerica.....
Crema Khasya întinerește epiderma, netezește pielea și strânge porii.
Depozit: Farmacia Pollak Str. Ștefan cel Mare Telefon 235

RADIO TELEFUNKEN
Marca mondială de calitate
Au sosit modele noi 1938
Aparate de curent alternativ, continuu, ptr. baterii și universale
Reprezentanța exclusivă
INGINER GHEORGHE IRITZ
Iași, — Strada Academiei 3 Telefon 1564

ULTIMA ORA

Dl. Tătărescu va pleca probabil la Praga
la funeraliile lui Toma Massaryk
Participarea României stabilită cu M. S. Regele la Sinaia

Sinaia 15.—Aseară la ora 6 d. prim ministru Gh. Tătărescu a sosit la Sinaia, venind cu un automotor special din Bucureşti.

Primul ministru s'a prezintat imediat la castelul Foişor, unde a fost primit în audienţă de Suveran.

Audienţa d-lui Tătărescu a durat 50 de minunte.

Astă noapte primul ministru s'a înapoiat în Capitală.

Audienţa d-lui Tătărescu a a fost în legătură cu reprezentarea României la funeraliile lui Massaryk.

*

Astăzi dimineaţă va avea loc un consiliu de miniştri solemn, sub preşedinţia d-lui Tătărescu.

Se pare că delegaţia română la funeraliile lui Massaryk va avea în frunte pe d-nii Gh. Tătărescu preşedintele consiliului şi general Ilasievici, ministrul armatei.

Condoleanţele M. S. Regelui

Baronul Stârcea, maestru de ceremonii al Curţii, a venit ieri dela Sinaia în Capitală şi a prezentat la legaţia cehoslovacă condoleanţe în numele M. S. Regelui.

D. general Ilasievici a dispus ca armata română să participe la doliul armatei aliate cehoslovace.

Pregătirea funeraliilor la Praga

Praga 15.— După dispoziţiile luate până acum, funeraliile preşedintelui liberator Masaryk se vor face în ziua de 21 Septembrie, cortegiul por-

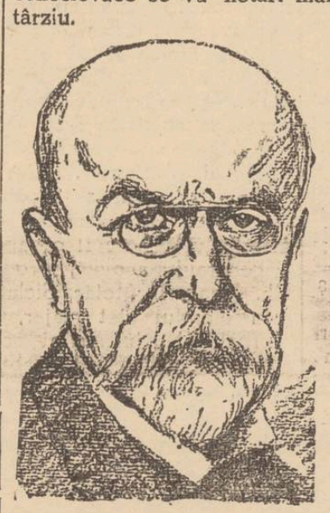

nind dela castelul preşedinţial din Praga.

Corpul preşedintelui va fi expus dela 18 la 20 Septembrie în sala „Plecnik" a castelului preşidinţial din Praga.

Guvernul se va întruni mâine la prânz, în şedinţă solemnă, spre a comemora pe marele dispărut. Cu această ocazie, primul ministru, d. dr. Hodza, va ţine o cuvântare. Intreaga solemnitate va fi transmisă prin radio.

In ziua înmormântării, preşedintele Beneş va ţine o cuvântare la preşedinţia republicii.

Parlamentul va ţine o şedinţă comemorativă în ziua de 20 Septembrie.

In toată Cehoslovacia, s'a proclamat doliu naţional.

Amănunte asupra morţii

Praga 15.—Preşedintele Masaryk a murit în camera sa, care îi servea ca dormitor şi cameră de lucru, situată în etajul al doilea al turnului castelului. Dela ferestrele camerei sale avea o splendidă vedere în parcul castelului şi în pădurea care se întindea mai departe.

Un simplu pat soldăţesc aşezat între două ferestre ale camerei, constituia locul de odihnă al preşedintelui şi unde acesta şi-a dat şi sfârşitul.

Camera în care locuia preşedintele era tot atât de simplă pe cât de simplă a fost şi viaţa sa.

Pe masa de lucru, din mijlocul camerei, mai sunt deschise trei cărţi mari, pe care le-a răsfoit preşedintele.

Corpul marelui dispărut a fost depus provizoriu, pe un catafalc, în mijlocul sălii de muzică a castelului.

Doliul armatei cehoslovace

Praga 15.—Preşedintele republicii a dat un ordin de zi prin care stabileşte că armata va purta până la 26 Octombrie doliu pentru defunctul preşedinte.

Ofiţerii şi subofiţeriii vor purta o bandă neagră pe braţul stâng, iar pe toate edificiile militare drapelul va fi coborât la jumătate şi va purta un zăbranic negru. Muzicile militare nu vor cânta decât imnul naţional şi muzică funerară, iar în ziua înmormântării orice muzică militară va fi suspendată.

Medici din Paris chemaţi în consult
pentru a examina pe d. dr. Angelescu

Bucureşti 15.— Luni noapte pe la ora 1 starea d-lui dr. C. Angelescu ministrul educaţiei naţionale s'a înrăutăţit pe neaşteptate.

Imediat au fost chemaţi medicii curanţi şi apoi după ora

Dr. C. ANGELESCU

2 noaptea a fost convocat la locuinţa ministrului un consult de medici.

Au participat d-nii dr. Alex. Popovici, dr. Alexandrescu-Dersca, dr. Tovaru, dr. Petrescu şi dr. Ghţescu.

In cursul dimineţii starea bolnavului s'a îmbunătăţit iar temperatura a scăzut la 36 7.

*

Bucureşti 15.—Starea d-lui dr. Angelescu este staţionară, boala evoluând lent.

Ieri s'a opinat pentru necesitatea unui consult de profesori străini alături de cei români.

Au fost chemaţi dela Paris trei cunoscuţi specialişti în frunte cu profesorul Sergent, care vor sosi mâine în Capitală.

Imediat va avea loc un mare consult medical.

*

Deocamdată s'a dat d-lui dr. Angelescu din nou concediu de o lună.

Monitorul Oficial de eri publică decretul regal prin care se acordă un concediu cu începere dela 13 Septembrie a. c.

Dl. I. Nistor, ministru secretar de stat al muncii, este însărcinat cu interimatul departamentului educaţiei naţionale.

Italia pune condiţii
pentru aderarea la acordul mediteranian

Geneva 15. — Italia a trimis o notă oficială prin care anunţă că va refuza să adereze la acordul dela Nyon, dacă nu i se va acorda perfectă egalitate la controlul în Mediterana, alături de Franţa şi Anglia.

Ştiri poliţieneşti

Indrăzneţ jaf
în cartierul Tg. Cucului

Un jaf îndrăzneţ s'a comis la d. Şapsa Bercovici din str. Aron Vodă No. 2.

Răufăcătorii s'au introdus în locuinţa d-sale în timp ce nu era nimeni acasă.

Hoţii au răvăşit toate camerele.

Dintr'un şifonier au scos suma de 10 mii lei şi bijuterii de valoare.

De pe urma făptaşilor a rămas o daltă şi o chee.

Comisia 3-a a început cercetări.

Furtul dela magazinul Pogor. — Circ. 3-a continuă cercetările în furtul dela magazinul Fraţii Pogor din Piaţa Unirii 3.

Hoţul s'a introdus în prăvălie printr'o ferestruică dela subsol,—care răspunde în apropierea casei de bani.

Din sertarul tejghelii s'a furat şapte mii lei, iar din magazin un pardesiu nou.

Ameninţare cu moartea.—La poliţie este cercetat Gavril Cojocaru din str. Păcurari 36, reclamat de d-na Rozalia Cazacu din str. Cuza-Vodă 12 că ar fi venit la ea acasă şi ar fi ameninţat-o cu moartea.

Intre concubini.—Poliţia cercetează plângerea femeiei Ecaterina Bigea din str. Primăverii 32, care reclamă că binul ei, i-ar fi sustras suma de 3000 lei şi lucruri casnice.

Dispariţie... cu revolverul. Dl. Const Antonescu din str. Turcu 4 s'a plâns poliţiei că un necunoscut a tras câte-va focuri revolver asupra locuinţei.

Accident de circulaţie.—Pe strada Păcurari, tramvaiul cu nr. 6 condus de manipulantul cu seria 21 s'a ciocnit cu trăsura d-lui Ion Apostoaie din Costeşti (Baia). Ambele vehicule au suferit uşoare avarii.

S'au bătut în stradă.—Au fost conduşi la poliţie D. Oprianescu din str. V. Lupu 35, care s'a bătut pe strada Cuza-Vodă cu Şahan Chironian din str. Apeduc 10; asemenea Ştefan Bordeianu din str. Primăverii 34 care s'a bătut pe strada Socola cu Elisabeta A. Chiţei din str. Nicolina 57.

Când faceţi baie, zăvoriţi casa.—Fiindcă astfel se întâmplă ceiace a păţit dl. D. Talmaciuc din str. Elena Doamna 64

D-sa făcând baie, a neglijat să închidă uşa dela intrarea în casă.

Un musafir nepoftit a intrat în locuinţă, a luat toată îmbrăcămintea, încălţămintea şi diverse acte; după care a dispărut.

Minor urmărit.—A fost arestat tânărul Vasile Dumbravă de 16 ani, din str. Şoseaua Albineţ 5, urmărit de Tribunalul de minori.

REP.

MASĂ MARMORĂ dreptunghiulară, mărimea 1,80 m./0.80 m. şi groasă de 8—10 cm., cumpără de ocazie Cofetăria Georges, strada Lăpuşneanu 25.

Doamna Doctor
C. PARHON ŞTEFANESCU
Medic primar al Spit. Socola
Boale nervoase şi ale glandelor cu secreţiuni interne
METABOLISM BAZAL
Cons. 2—4 p. m.
Str. I. G. Duca 16 Tel. 2269

DOCTORUL
R. DAMSKER
Medic de Spital
Str. Ghica Vodă No. 32
între 7-9 şi 3-6
MEDICINA INTERNA
Boli de inimă—plămâni—rinichi
Telefon 2221

ORA 12

Consiliul de miniştri
ţinut astăzi dimineaţă

Bucureşti 15.—Astăzi dimineaţă la orele 10, a avut loc la preşedinţie un consiliu de miniştri solemn, prezidat de d. Gh. Tătărescu.

S'a discutat chestiunea delegaţiei române la funeraliile lui Massarik, activitatea departamentelor şi situaţia politică internă.

Se confirmă că delegaţia română la înmormântarea lui Massaryk va avea în frunte pe d-nii prim-ministru Tătărescu şi general Ilasievici, ministrul armatei.

Un avion francez
atacat în Spania

Paris 15.—Avionul companiei „Air-France" de pe linia Paris-Barcelona, a fost atacat cu focuri de armă deasupra Cataloniei.

Se crede că avionul s'ar fi prăbuşit.

Tragerea Loteriei Statului
Câştigurile ieşite în cursul dimineţii

Bucureşti 15.— Astăzi dimineaţă a avut loc tragerea loteriei clasa 3-a.

Iată rezultatele *loteriei-anexă:*

Au câştigat:

Un milion: No. 222.219.

200.000 lei: No. 224.797, şi 330,365.

100.000 lei: No. 280.385, 351.992, 331.248.

50.000 lei: 343146, 131648, 329792.

10.000 lei: 254578, 173789, 279862, 238676, 370079, 317835, 377025, 353076, 163862, 198154, 195617, 168662, 377480.

5000 lei: 317889, 151496, 240559, 249625, 371835, 363133, 352340, 239169, 281500, 147427, 216141, 298264, 123366, 196252, 102281, 133800.

2000 lei: 210,819, 284,213, 168,091, 207,715, 258,490, 169,653, 214,971, 202,345, 286,132, 161,026, 274,627.

Au câştigat câte 228 lei, toate numerele de la anexă care se termină cu:

766, 212, 268, 848, 379, 100, 689, 197; 606, 006.

Tragerea continuă.

Parlamentul va fi prorogat cu o lună
Şi între timp Suveranul va consulta pe şefii de partide

Bucureşti 15.—Din cercurile guvernamentale, bine informate, ziarul „Timpul" anunţă că s'a hotărât prorogarea parlamentului cu o lună.

In intervalul dela 15 Octombrie la 15 Noembrie situaţia politică va fi reexaminată spre a se stabili chestiunea succesiunii.

*

Audienţele şefilor de partide la Suveran vor avea loc după terminarea manevrelor regale.

Vor fi primiţi atunci la Palat d-nii Mihalache Vaida, Gr. Filipescu, Goga şi Gr. Iunian.

Activitatea d-lui Dinu Brătianu

Bucureşti 15.—D. Dinu Brătianu s'a înapoiat aseară în Capitală.

Şeful partidului liberal va avea o serie de consfătuiri cu membrii guvernului şi va da o circulară către şefii de organizaţii pentru pregătirea şi reorganizarea cadrelor.

Se vorbeşte iarăşi despre
întregirea liberală

Bucureşti 15.—Problema întregirii partidului liberal a început din nou să fie actuală.

In afară de tratativele pe cari le duc apropiaţii d-lor Dinu Brătianu şi Gh. Brătianu, în unele organizaţiuni judeţene a început să se pregătească terenul contopirii celor două partide.

Astfel, la Romanaţi, prin revenirea d-lui Ianculescu în partidul liberal, se lucrează pentru realizarea acestui deziderat.

Zilele acestea, o delegaţie compusă din vechii liberali şi georgişti, dela Romanaţi, în frunte cu d. I. Ianculescu se va prezenta şefului partidului liberal pentru a discuta problema întregirii partidului în acest judeţ.

Un tânăr se aruncă dela al 3-lea etaj
al Liceului Internat

Tânărul Ştefan Neculai Lazăr din serviciul liceului Internat, a încercat să se sinucidă azi dimineaţă, aruncându-se dela al treilea etaj al clădirii.

Ştefan Neculai Lazăr s'a ales cu fractura ambelor picioare şi a mânei drepte.

Fiind anunţată „Salvarea", sinucigaşul a fost transportat la spitalul Sf. Spiridon unde i se dau îngrijiri.

*

Şi o sinucidere pe Dunăre

Bucureşti 15. — O impresionantă sinucidere s'a întâmplat pe Dunăre.

Bucureşteanul V. Grigorescu, călătorind pe bricul „Victor" şi-a tras un glonte de revolver în tâmplă, murind pe loc.

El a lăsat o scrisoare prin care arată că vroia să se sinucidă în Bucureşti, dar îi era ruşine.

Sinucigaşul lasă averea sa unei nepoate.

DURERI DE CAP,
ORICÂT DE CHINUITOARE,
ORICÂT DE GRELE
ALUNGĂ IMEDIAT
NOVAL
Antinevralgic cu efect sigur şi nevătămător.
Cereţi la farmacii cutii originale.

Un diplomat bulgar
moare la Bucureşti

Bucureşti 15. — La hotelul „Royal Palace" din str. Sărindar, a încetat subit din viaţă diplomatul bulgar Neculai Stoilov, care a venit în România spre a urma o cură la băile Buziaş.

x **Contra durerilor musculare, articulare, sciatice** de natură reumatică sau gutoasă întrebuinţaţi **Frantzbrantwein Mentoformic Dr. Ratianu** aprobat de Consiliul Sanitar Superior. Alină durerile redând buna dispoziţie.
Depozit Farmacia Dr. Ratianu, Iaşi Cuza Vodă 83.

PERDUT Buletinul Biroului Populaţiei Iaşi No. 1931 din 16 Aprilie 1921 pe numele de Teodot Balan din str. Renaşterei No. 7.
Acest buletin se declară nul.

Coafor „Unirea"
C. Codreanu—Piaţa Unirei
Execută ondulaţii cu apă şi fier, de zi şi de seară, după jurnal şi cerinţă; de către specialiste.
Coafat cu apă 30, cu fierul 20, manicure 20, spălat 20.
Rog încercaţi şi vă veţi convinge.

Primăria Municipiului Iaşi
PUBLICAŢIE

Se aduce la cunoştinţa celor interesaţi, că în ziua de 16 Septembrie 1937 ora 11 a. m. se va ţine la această Primărie din str. Alexandri 14, licitaţie publică pentru vânzarea următoarelor parcele:

No. 13 bis din regiunea Nicolina Noak în suprafaţă de 450 m. p., licitaţia începând dela de la 12 lei m. p.

No. 2 parcela No. 43 din regiunea Şapte Oameni în suprafaţă de 437 m. p., licitaţia va începe dela 20 lei m. p.

Licitaţiile se vor ţine în conformitate cu art. 88—110 incl. din L. C. P. cu art. 31—53 din Regulamentul O. C. L. şi normele generale pentru ţinerea licitaţiilor publice, publicate în M. O. No. 127 din 4 iunie 1931.

Garanţia este de 5% din valoarea sumei oferite.

p. Primar, P. Stanciu
Secretar g-ral, Dragan

Dr. S. Streiff
Fost Asistent la Viena şi Berlin
MED.C DESPITAL
Specialist în
Genito-Urinare
(Rinichi, Beşică, Prostată, Venerice, Sifilis)
Cisto-uretroscopie, Diatermie
Analize microscopice
Cons. 3-8 p. m.
Str. Anasi, Panu 7
(lângă Şcoala Steaua)

Dr. M. Avram
Medic de Spital
Consultă şi operează
Boli Chirurgicale, Boli de femei, Mamoş
Consult. 3—7 p. m.
str. I. C. Brătianu 120
(Etaj)
(vis-a-vis de farm. Racovitză)
Telefon 1250

DOCTOR
Iosif Goldenberg
Medic de Spital
Specialist în
BOLI DE PIELE, SIFILIS
VENERICE
Strada Palat No. 2
(vis-a-vis de Palatul Administrativ)
Cons. 8-11 a. m. 3-8 dim.

CINEMA SCALA
Astăzi şi în zilele următoare
Sâmbătă şi Duminică matineu la ora 10 cu preţuri reduse
3 filme 3
Muzicantul din Petersburg
după romanul lui Dostoiewski

Al treilea film
MISTERELE FORTULUI GREY
Complectare rusească:
Cazacii de la Don şi Tolstoi.

ANUL XXXIII No. 9135

ABONAMENTE:
Lei 350. . . . . pe un an
„ 180. . . . . „ 6 luni
„ 90. . . . . „ 3 luni
„ 35. . . . . „ 1 lună
„ 1500. . . Instituții publice

Atelierele tipografice „Opinia"
IAȘI STR. LAPUȘNEANU 37

1 LEU

OPINIA

Ziar popular cotidian

VINERI 17 SEPTEMBRIE 1937

TELEFOANE
Redacția . . . . No. 1293
Administrația . . . „ 1299
Serv. de noapte red. . „ 1435
„ admin. . . . „ 1567

Redacția și Administrația
IAȘI STR. LĂPUȘNEANU 37
Director: C. R. GHIULEA

PROBLEMA
PROROGĂREI PARLAMENTULUI
și lămurirea situației politice

Am subliniat ieri nota semnificativă prin care ziarul oficios „Viitorul" dezminte declarațiile unor miniștri despre eventuala prelungire a guvernării liberale.

Notă semnificativă,—deoarece declarațiile cu pricina au existat într'adevăr și unele din ele fuseseră înregistrate chiar în „Viitorul".

Fiecă declarațiile erau simple deziderate liberale, fără o bază serioasă; fiecă ele constituiau „o necuviincioasă imixtiune în prerogativele Coroanei" (vorba d-lui Mihalache),—fapt este că *s'a petrecut ceva* Ceva care a necesitat dezmințirea apărută în „Viitorul".

Și dacă nu se știe precis când și cum se va produce criza politică, — e totuși vădit că *se va întâmpla o schimbare*; însă nici guvernul nu-i informat de felul cum vor decurge evenimentele.

*

Cercuri bine informate vorbesc despre o prorogare a parlamentului. Știrea aceasta, „Opinia" a dat-o încă de acum câteva zile.

Problema prorogării se prezintă în felul următor:

Conform prevederilor constituționale, parlamentul trebue să se întrunească la 15 Octombrie. Ar însemna deci ca la acea dată, parlamentul liberal să-și deschidă a cincea sesiune din actuala legislatură. Sau să fie dizolvat.

Se poate însă obține o temporizare de o lună, cel mult,—prin prorogare până la 15 Noembre.

Și e mai mult decât probabil că se va recurge la prorogare.

Așa dar, chestiunea politică va deveni acută în preajma lui 15 Noembre. Atunci se va vedea dacă liberalii deschid a cincea sesiune, pe baza principiului că legislatura se închee la împlinirea a patru ani dela data convocării corpurilor legiuitoare, deci în Ianuar; — sau parlamentul se dizolvă la 15 Noembrie și se convoacă corpul electoral, *sub un nou guvern*.

Prin urmare, agitația și nelămurirea de astăzi poate să mai ție două luni, cel mult.

REP.

LATURA SOCIALĂ A PROBLEMEI
mortalității infantile
Extenuarea țărancei muncitoare.—Nevoia asigurărilor sociale la sate.—Câteva propuneri.

Intr'un număr anterior ne-am ocupat despre interesanta expunere făcută de dl. dr. T. Bulău, inspectorul general sanitar al Moldovei, la conferința medicală de la Roman, asupra mortalității infantile la sate.

In partea doua a expunerei sale, dl. dr. Bulău s'a ocupat de cauzele mortalității infantile, insistând asupra măsurilor ce trebuesc luate.

Una din cauzele acestei mortalități înspăimântătoare, spune d-sa, poate chiar cea mai importantă este și extenuarea prin munca agricolă a gravidei și a mamei care alăptează.

Această stare de lucruri nu poate fi îndreptată numai de medici, ci printr'o legislație democratică, ce să asigure și la noi protecția țărancei muncitoare agricolă *printr'un concediu plătit, de minimum o lună înainte și minimum o lună după facere.*

Desigur că această legiuire ar fi de cea mai mare necesitate socială în țara noastră; trebue să se vină și cu mijloace pecuniare în ajutorul femeiei ce devine mamă, fie prin procedeul asigurării mutuale, fie prin altă modalitate de asigurare.

Pentru organizarea unei existențe mai bune, a unei hrane mai conforme cu munca și parturiția femeiei rurale este iarăși nevoe de concursul Statului, care trebue să găsească mijloacele pentru ridicarea stării economice a sătenilor.

Problema combaterei mortalității infantile în mediul rural devine deci o problemă socială de guvernământ în in care rolul medicului rural este redus numai la colaborare tehnică.

Dispensariile de puericultură

Tratamentul boalelor la copii de sân, tratamentul mamelor bolnave, supravegherea alăptării copiilor sănătoși până la înțărcare, sunt desigur chestiuni numai de resortul medicilor cât mai specializați în această direcție și având la bază instituția necesară cercetării mamei și copilului în mediul rural: *dispensarul de puericultură* sau casa de ocrotire a mamei și a copilului.

S'a făcut un început bun în această direcție de către actualul minister al sănătății, creindu-se în fiecare județ un număr de dispensarii de puericultură, înzestrate cu material, instrumente și subvențiile necesare și care funcționând, au început a da rezultate bune.

Este de dorit însă ca astfel de instituții să ia ființă în toate comunele din Moldova unde există o mare mortalitate de sugaci.

Leagănul rural la dispensarii

Este necesar mai ales ca dispensariile de puericultură rurale să fie prevăzute și cu așa zisele *bucătării de lapte'* n care să se prepare alimentele suplimentare dietei sugarilor și laptele sterilizat ce urmează a fi distribuit la copii sugari săraci sau bolnavi.

La aceste dispensarii trebue să se instaleze și [o încăpere în care să poată fi primiți și ingrijiți copiii de țâță, lăsați de mamele care pleacă la munca câmpului, după modelul așa numitelor leagăne sau „crêches", care funcționează la unele fabrici.

Instalarea leagănelor la dis-

Continuarea în pagina 2-a)

Atentatele dela Paris

Se cunosc cele două atentate care s'au produs recent la Paris.

Indivizi necunoscuți au așezat mașini infernale la clădirile unor Asociații patronale. Exploziile au fost formidabile, năruind fațadele clădirilor și pricinuind câteva victime omenești.

Se bănuește că ar fi vorba de actul terorist al unor comuniști. Unii însă cred că ar putea fi la mijloc acte de provocare ale unor fasciști italieni, pentru a compromite regimul Frontului Popular.

Insă nici una din aceste păreri nu-i sigură, deoarece autoritățile n'au descoperit până acum nici o urmă lămuritoare. Ancheta continuă cu febrilitate.

In clișeu, efectul teribil al exploziei la Asociația patronală din str. Pressbourg.

Slujbomania

Domnul Petrescu
învață... contabilitatea

Prietenul nostru cizmarul Petrescu își are atelierul chiar peste drum de casă. Având dăunăz nevoie de cizmar și găsind ușa atelierului încuiată, ne-am dus s'o inoportunăm pe d-na Petrescu cu întrebarea: „Unde e bărbatul matale?"

Fie că e lăudăroasă din fire, fie că nu știe să păstreze un secret, domna Petrescu îl dădea de gol pe bietul cizmar: Dumnealui ia zilnic lecții de.. contabilitate. Acuș se schimbă guvernul și dumnealui speră să ocupe un post de perceptor, dacă nu unul de controlor.

— Și credeți Dv. doamnă, că prietenul Petrescu face bine ceiace face?—am cutezat să mai întrebăm. N'ar fi mai nimerit să se ție de meserie, să învețe să facă ghete mai solide, mai durabile și să lase contabilitatea pe seama altora?"

Cu doamna Petrescu nu-i însă de discutat. Dumneai te dă imediat gata cu constatarea că a fi meseriaș inseamnă a fi muritor de foame. Dacă vrei să trăiești mai bine — crede dumneai,—dacă vrei să te procopsești, trebuie neapărat să faci politică și să obții o slujbă.

„Dealtfel—ține dumneaei să-ți demonstreze dreptatea tezei de mai sus—oricine are cap, procedează la fel. Nu-și pierde croitorul de alături două ore pe zi pentru a studia mecanismul conducerii... grajdurilor comunale? Nu și-a trimis doamna doctor X bărbatul să se inițieze la București în tainele stomatologiei, tot în vederea ocupării unei slujbe la stat?"

— M'ați convins, doamnă! —am spus într'un târziu, ca să punem capăt discuției. Dar care e sfatul Dv., în privința umilei noastre persoane? Ce credeți că e bine să studiem ca să putem nădăjdui și noi?

— „Invață o limbă străină, domnule! — ne povățui soția cizmarului. Limba arabă, parexemplu. Sau cea persană. Am auzit că cine o să cunoască la perfecție o limbă străină o să poată căpăta o misiune diplomatică specială. N'ar fi rău? Ce zici?".

I. L. BASARABEANU

La început de an școlar
Elevii adaptabili și inadaptabili

de Margareta Zosin

Odată cu începerea toamnei, porțile școlilor se deschid larg și un popor mărunt și variat umple orașul de larmă și de farmec la anumite ore.

Iată-i mici de tot, știrbi, gătiți cu fioncuri și slioși nevoie mare: sunt începătorii spre care ochii grijului ai părinților se îndreaptă cu un mare semn de întrebare.

Iată-i gălăgioși, neastâmpărați și îndrăzneți: sunt vechile contingente, pentru care școala nu mai ascunde nici o taină.

Iar mai încolo, băeți și fete mari cu frica în suflet, cărora tumultul tinereții le-a alungat o clipă grija școlii și pe care au trebuit s'o plătească scump o vară întreagă.

Și întreg acest popor mărunt se străduește de voie, de nevoie, să-și însușească adâncul cărții, cu care mai apoi vor bate cu noroc sau lără, în poarta grea a vieții.

Dacă am lăsa la o parte pe toți acei copii amărâți, pe care orgoliul părintesc îi silesc la o muncă peste puterea lor de înțelegere și dacă am nesocoti categorisirea pe tipuri a psihologiei, am împărți tot tineretul școlar în două grupuri: adaptabili și inadaptabili.

Adaptabilii sunt școlarii excelenți, cu note mari la studii și la purtare, cărora (afară doar de excepții) de cele mai multe ori frica le este stimulentul cuminteniei și bucheareala până în ore târzii de noapte, le formează șiragul de note superioare, păstrate egal la toate obiectele de studiu. Cu lecțiile făcute anticipat de preparator sau de membrii familiei, ei alcătuesc tipul reprezentativ al școlarului ideal, după chipul și asemănarea căruia, ar trebui să se uniformizeze toți elevii aceleiași clase.

In opoziție cu aceștia, *inadaptabilii* nu se mărginesc doar la înregistrarea cunoștințelor sau atitudinilor din mediul în care se dezvoltă, ci mai cu deosebire ei cercetează raporturile dintre cauză și efect, supunându-le direct judecății lor. De aici o serie de conflicte sufletești, care îi agită după gradul de senziailitate al fiecăruia, lăsându-le unora urme pentru toată viața. Inteligenți și voluntari, ei înfruntă conducătorii cu îndrăzneala tinereții lor neștiutoare, plasându-se dincolo de linia școlarilor ideali.

Notele lor variază și la studiu și la purtare, ei avându-și formate preferințele pentru obiectele de învățământ și pentru ocupațiile private.

Care dintre profesori n'a simțit înfruntarea într'o singură privire ascuțită care l-a enervat și nu i-a mai putut-o ierta?

Care dintre profesori a putut vre-o dată suporta vre-o replică brutal de sinceră cauzată de o apreciere nedreaptă și n'a caracterizat atitudinea de insolență?

Care profesor n'a simțit zvâcnind independența dintr'o ținută fără cuvinte?

Ei bine, pentru acești inadaptabili s'a creiat pedagogia. Pentru o mai bună înțelegere a oamenilor în devenire se zbat filozofii, pentru cunoaș-

(Continuarea în pagina 2-a)

Din toată lumea

Numai pentru Bucureșteni!

Fiindcă lemnele de foc sânt scumpe, iar la scumpire contribue în bună parte și tariful pe calea ferată, conducătorii c. f. r. au hotărât să ieftenească transportul pentru tot restul anului, adică până la 31 Decembrie a. c.

Insă această ieftenire o acordată *numai pentru transporturile de lemne la București!*

Sistemul cunoscut...

Locuitorii din toată țara pot să fie speculați; pot să plătească scump; pot să moară de frig.

Nu există protecție decât pentru bucureșteni. Bucureștiul e țară aparte!

Și apoi politicienii se miră că sporește în inimi spiritul regionalist.

§§

Generalul chinez Yang-Sen față a 40 de copii!

Generalul chinez Yang-Sen care trăește la Nanking se poate mândri cu un record puțin obișnuit.

Nu este vorba de cine știe ce succes repurtat în luptele cu japonezii, ci de o performanță cu totul de altă natură: Soția generalului a născut de curând un nou copil: al 40-lea!

Intreaga Chină admiră pe acest militar prolific.

Insă trebuie să explicăm că cei 40 de copii n'au fost concepuți cu una și aceeaș femeie. Generalul Yang-Sen are 27 de soții principale și numeroase alte neveste... secundare. Incât...

Yang-Sen a declarat în cercul unor prieteni, că speră să ajungă cu timpul tată a 100 de copii.

Să-i ajute Dumnezeu!

§§

Congresul internațional al artei vocale

In cadrul expoziției internaționale dela Paris, se va ține între 19 și 30 Septembrie, congresul universal al artei vocale.

Vor fi studiate cu acest prilej, posibilitățile desvoltării și perfecționării artei cântecului și a cuvântului, pe cale directă sau microfonică.

Secțiunea științifică se va ocupa de problema transmisiunii pe calea undelor a emisiunilor oratorice, care interesează pe oamenii politici și pe predicatori.

Secțiunea artistică va căuta să deie noi directive pentru redeșteptarea artei cântecului individual și colectiv.

O cooperare fecundă între libretiști, compozitori, șefi de orchestră sau de formațiuni corale, cântăreți, etc., aparținând tuturor statelor lumii; iată ce urmărește acest congres internațional la care au fost invitate toate națiunile depe glob.

Și, firește, la acest congres vorba,—vorba lungă, va fi în mare cinste...

§§

Bloc al țărilor agricole dunărene

Presa străină înregistrează știrea că țările agricole danubiene se străduesc să închee un acord menit să reglementeze exportul de grâne și de animale în apusul continentului.

Din noul bloc, ar urma să facă parte Ungaria, Yugoslavia, România și Bulgaria. Cercurile maghiare sânt sânt pesmiste în ce privește reușita unei astfel de înțelegeri; iar pe de altă parte, Cehoslovacia, Germania, Austria și Italia, n'ar privi cu ochi buni un astfel de acord care le-ar amenința interesele economice.

§§

In ciuda medicinii...

Acum câteva zile a ieșit din spitalul dela Worthing (Anglia) zidarul George Trowbridge, în vrâstă de 42 de ani.

Omul acesta suferise un grav accident: în timp ce lucra la o clădire a căzut de pe schelă, 'dela o înălțime de 8 metri. In cădere și-a rupt gâtul și a rămas paralizat de jumătatea dreaptă a trupului.

Transportat la spital, medicii opinau că George Trowbridge n'o să poată trăi decât o zi; cel mult, două. Insă, în ciuda acestor funebre prognosticuri, zidarul nostru continuă să trăiască.

După două luni de ședere n spital, pacientul s'a făcut sănătos tun. Spre uimirea doctorilor.

Omul, dacă are zile, poate trăi chiar și atunci când nu vor medicii...

Note de călătorie

Pe drumurile României-Mari
Strunga—Roman—Piatra Neamț—Bicaz—Ceahlăul

Dorința de necunoscut a omului, ori poate spiritul de vagabond ce să ășluește în mine, m'a îndemnat să plec pentru câtva timp din Iași.

De altfel, întotdeauna vara; târgurile se golesc (cu excepția celor din regiunea munților), de cetățenii cari vor aer, răcoare și alte mici marafeturi.

Nu însemn niciodată zilele în calendar, așa că nu pot da, date. E și mai comod, pentru că numerile nu fac decât să obosească memoria sau să deștepte în om, dorința de bani.

Am plecat deci din Iași,—într'o amiază caldă și plină de colb ca străzile când le mătură oamenii primăriei,—într'o tovărășie ideală de avantagii, (la drum e bine să pleci cu doctori, căci pot să-ți ajute în cazuri de accidente).

Ieșim pela bariera Păcurari, cu o viteză redusă, (reglementară, în limbajul biuroului circulației), în care timp pot vedea prefacerile edilitare întâmplate în ultimii ani.

Lăsăm în urmă dughenele cu aspect rustic și cu negustori bărboși în ușile strâmbe și ieșim în câmp. Peisagiul nu are nimic deosebit. Cât vezi cu ochii, dealuri cu porumb pipernicit și miriști arse...

Ajungem în Podul-Iloaei, târgușor murdar și urât, în care nu se găsește nimic atrăgător. Ba, mint. Intr'un geam, o dudue brună ne zâmbește, arătându-ne că are ceva „sex-appeal". Nu suficient însă, pentru ca să mă poată opri din drum.

Șoseaua albă, aleargă înaintea noastră printre ogoare, pierzându-se în zări. Pe coastele dealurilor se văd sate risipite în neregulă, cu gospodării neingrijite, cu case ce seamănă a locuințe din vremea preistorieă. Te apucă jalea. De câte ori văd un astfel de sat, ideea dezastru'ui mi se înfige în creer ca un cui. Noroc că intrăm în Târgul-Frumos (nu chiar așa cum îl arată numele), dar mulțumitor pentru un târg de provincie.

De aici, drumurile se ramifică. După o oarecare șovăială, o luăm la stânga, spre Strunga, mică localitate balneară, care strânge în fiecare vară o sumă de vizitatori ce nu se pot duce la alte stațiuni mai costisitoare. N'aș putea să-mi dau o părere despre această stațiune, pentrucă n'am văzut-o decât în treacăt: o pădurice printre copacii căreia se văd case simple și vile proaspăt construite, exceptând locuința domnului Manolescu-Strunga, proprietarul acestei localități.

Inaintăm spre Roman, stârnind norî de colb în jur. Căldura a mai scăzut un pic, datorită norilor ce se ridică din apus. Dar, intrăm în Roman fără să cadă un strop de ploaie.

Cum trecem linia ferată, în dreapta, se văd clădirile fabricei de zahăr, ca o sfidare pentru prețul acestui articol cu marca pur românească.

De'a Roman, vederea se schimbă. Incep să devie mai pitorești câmpiile, mai pline de viață ogoarele, la marginea cărora străjuesc copaci pletoși.

La o colitură de drum, malurile s'au surpat de ploaea torențială care a căzut abia de-o oră.

Din vârf de deal, vederea se deschide larg spre munții noștri, cu zări sinilii și păduri înfunecate, peste care predomină Ceahlăul. Căruțe încărcate cu lemne, ne încrucișează drumul; oamenii ne privesc prietenos, par'că vrând să ne spună „bun sosit".

In amurg, intrăm în Piatra-

(Continuarea în pagina 2-a)

(Continuarea în pagina 2-a)

PENTRU CASA {la țară / și oraș} în AGRICULTURA și INDUSTRIE

Intrebuințați POMPE CENTRIFUGALE HIDROFOARE CU RENUME MONDIAL

Sihi

Reprezentant INGINER MAXIM BRĂNIȘTEANU
Birouri și depozit
I, Bulevardul Brătianu 22
Tel. 4.91.92

Liceul de fete al Profesorilor Asociați
M. KOGALNICEANU
— Școală cu drept de publicitate —
Iași Str. Căpitan Păun No. 6
Inscrierile continuă a se face zilnic de la 9-12 și 4-6.
Se mai pot inscrie în cl. I-a ca și în cl. V-a elevele care au dat examen de admitere la școlile statului și n'au avut locuri. Sunt locuri libere și la celelalte clase.
Taxele moderate. — Se pot plăti în rate lunare.
Inceperea cursurilor ca la școlile statului.

Un covor oriental ca și o bijuterie sunt prețioase numai veritabile
Doriți covoare orientale veritabile de orice dimesiuni, adresați-vă numai
la „TEBRIZ"
STRADA LASCAR CATARGIU 34
Telefon 1682

TESTA
Cel mai bun antinevralgic

Vizitați depozitul de fier vechi
Saul Avram
STR. SOCOLA 5 — Telefon 2244 — care cumpără și vinde orice fel de fier, fontă, metale vechi, etc.
— Asortiment permanent în această specialitate —

MITSUKO
(FIICA SAMURAIULUI)

Luna eftină 28 Aug. — 28 Septembrie
Cu adevărat eftin cumpărați încălțăminte
„QUADRAT"
STR. ȘTEFAN CEL MARE 15
cel mai popular magazin din Iași
Pantofi gimnastică 75 per | Pantofi de box 245 per
Ghete p. școlari 195 „ | „ antilopă 325 „
Pantofi saten 195 „ | „ bărb. 345 „

Azi la Sidoli
2 grandioase premiere într'un program cu adevărat formidabil
Noua realizare de mare spectacol pentru I-a oară în Iași
Sherlok Holmes
interpretat de cel mai mare actor al Europei
Hans Albers
Al doilea film
Primul film francez turnat în România la Moreni
Aur Negru
Complectare Jurnal Românesc

Dr. S. Streifl
Fost Asistent la Viena și Berlin
MEDIC DESPITAL
Specialist în
Genito-Urinare
(Rinichi, Beșică, Prostată, Venerice, Sifilis)
Cisto-uretroscopie, Diatermie
Analize microscopice
Cons. 3-8 p. m.
Str. Anastasie Panu 2
(lângă Școala Steaua)

LICEUL INTERNAT IAȘI
Publicație

La 24 Septembrie 1937, ora 5 după masă, se va ține în localul Liceului Internat Iași, în conformitate cu L. C. P. licitație publică pentru aprovizionarea cu: păcură pentru calorifer, coloniale, pâine, carne, grâu sau făină de grâu, precum și arendarea bufetului pe exercițiul anului școlar 1937—1938.

In caz când această licitație nu va fi satisfăcătoare, se va ține a doua licitație la 29 Septembrie 1937 ora 5 după masă tot în localul Liceului Internat din Iași.

Caetul de sarcini se poate vedea la cancelaria liceului.

Director, T. A. BĂDĂRĂU

Ați încărunțit? „Pigmentol" vă redă culoarea naturală a părului.
Depozit: Farmacia Pollak
Str. Ștefan cel Mare Telefon 235

DOCTORUL
R. DAMSKER
Medic de Spital
Str. Ghica Vodă No. 32
între 7-9 și 3-6
MEDICINA INTERNA
Boli de inimă—plămâni—rinichi
Telefon 2221

TYP
Cel mai sigur purgativ

Soc. Creditul Urban — Iași
ANUNȚ

Se aduce la cunoștința celor interesați, că în ziua de 25 Septembrie a. c., orele 11 a. m. se va ține licitație publică cu oferte închise, în localul Societății Creditului Urban Iași str. Lăpușneanu 37, pentru închirierea următoarelor imobile și apartamente aflate în administrarea Societății noastre:

1) In imobilul din Iași str. Toma Cosma 27, proprietatea M. Sadoveanu:

a. Intreg imobilul ocupat în prezent de d. E. Miclescu.

2) In imobilul din Iași strada Armeană 2, proprietatea Sofia Goldstein:

a. Una cameră, antret comun și bucătărie în curte, ocupat de Marcu Koner.

3) In imobilul din Iași str. Sărărie 31, proprietatea M. și S. Ulner:

a. Una cameră, bucătărie, magazie și drept la beci, ocupate de Leon Mărănduc; b. una cameră, bucătărie, magazie și drept la beci, ocupate de D. Lavin; c. una cameră, bucătărie, magazie și drept la beci, ocupate de Profira Vârlănescu.

4) In imobilul din Iași str. Păcurari 64, proprietatea Dr. Rosenblatt:

a. Un apartament compus din trei camere, antret, bucătărie, closet, ocupate de d-na I. Dominovschi.

b. Trei camere, antret, bucătărie, closet, deschiriate.

c. Un atelier de cismărie.

5. In imobilul din Iași str. Carol No. 40—42, proprietatea succesiunei A. Rohr:

a. Una cameră ocupată de Banca Salariaților.

b. Două camere, antret, bucătărie, ocupate de Emilia Holban.

c. Trei camere, bucătărie, antret, ocupate de V. Păpușoiu

d. Un garaj pentru reparat automobile, ocupat de V. Feri.

e. Intreg etajul de sus o upat de Serv. Contencios CFR.

6) In imobilul din Iași Str. Arcu No. 7—9, proprietatea succesiunei Amira:

a. Două camere, prăvălie, beci, bucătărie, curte comună camară, ocupate de C. Calmanovici.

7) In imobilul din Iași Str. Kogălniceanu No. 10, proprietatea S. Nusinchis:

a. Două săli pentru garaj, una cameră pentru atelier, 2 camere de locuință, ocupate în prezent de garajul de automobile Of. P. T. T.

8) In imobilul din Iași str. Păcurari No. 15, proprietatea Natalia Dr. Căpățină:

a. Două camere și un antret, ocupate de Ana Butuc.

b. Două camere, bucătărie, antret, cămăruță, ocupate de Maria Martsch.

c. Localul de farmacie, 3 camere, un antret și pivniță, ocupate de A. Leibovici.

9) In imobilul din Iași str. Carol 23, proprietatea D-nei C. Ghica:

a. Două camere în dos ocupate de Vasilica Mihail.

b. Una cameră în dos, ocupate de N. Contrașu.

10) In imobilul din Iași str. Păcurari No. 40, proprietatea Anton Moțet Grigoraș:

a. Două camere pentru locuință, bucătărie, camară de lemne, beci, ocupate de M. Cohn.

b. Două camere pentru prăvălie, ocupate de M. Cohn.

c. Trei camere, bucătărie, baie, antret comun, ocupate de Olga Spiridon.

d. Trei camere, bucătărie, baie, antret comun, ocupate de N. Natansohn.

Aceste apartamente se închiriază cu începere de la 26 Octombrie 1937.

Orice informațiuni se dau în fiecare zi de lucru la Serv. Contencios al Soc. Creditului Urban Iași, str. Lăpușneanu No. 37, între orele 9-12 a. m.

Ofertele vor fi însoțite de o garanție de 10%, efecte sau în numerar, la suma oferită drept chirie.

Director General,
N. GHEORGHIADI

MASA MARMORĂ dreptunghiulară, mărimea 1,80 m./0.80 m. și groasă de 8—10 cm., cumpără de ocazie Cofetăria Georges, strada Lăpușneanu 25.

DE INCHIRIAT apartament, parter, 5 camere, baie, bucătărie, cameră servitori, beciu, lemnărie, în str. Asachi 14.

Premiere!
LUNI 20 SEPTEMBRIE
Deschiderea stagiunei de iarnă
2 FILME. PREMIERE 1938
achiziționate de Cinema SCALA
cu cele mai mari sacrificii
MITSUKO
(FIICA SAMURAIULUI)
filmat în intregime în Japonia Țara Soarelui Răsare. Vorbit în limba japoneză. Un film de un dinamism excepțional.
și
CASA CU 1000 DE LUMÂNĂRI
FILM DE UN LUX ȘI FAST NEOBIȘNUIT
URMEAZĂ IN PROGRAMELE VIITOARE
O producție unică pentru care s'a cheltuit de casa PARAMOUNT cifra fantastică de
10 MILIARDE LEI
Intreaga producție a acestei case mondiale care întrece orice imaginație, a fost contractată cu exclusivitate pentru Iași de CINEMA SCALA
FIECARE PROGRAM VA FI O REVELAȚIE PENTRU SPECTATORI
Veniți la SCALA
unde veți vedea cele mai bune filme ale anului.
numai premiere nejucate la Iași

Teatrul Național și-a reluat activitatea

Solemnitatea începerii repetițiilor. — Cuvântarea d-lui prof. N. Șerban.

Teatrul Național a început eri activitatea în vederea noului stagiuni teatrale.

In prezența d-lui prof. N. Șerban, directorul Teatrului, a câtorva din membrii consiliului de administrație, precum și a întregului personal artistic, administrativ și technic, a avut loc tradiționala slujbă religioasă, care a precedat prima zi de repetiție.

Slujba religioasă a fost oficiată de preoții: Vuza și Leonte.

Cuvântarea d-lui prof. Șerban

A vorbit apoi d. prof. N. Șerban, arătînd că sărbătoarea zilei privește doar viața intimă a teatrului ieșan,— adevărata inaugurare avînd loc pe scenă, la spectacolul de deschidere a stagiunei.

D-sa continuînd, a relevat că se împlinesc patru decenii decînd Teatrul Național își desfășoară activitatea în actuala clădire. In acești 40 de ani scena ieșană a avut o activitate impresionantă și de mare merit.

Oprindu-se la directoratul d-sale,— d. prof. N. Serban subliniază că, acesta numără deabia patru luni, dintre care numai două luni de activitate efectivă. Venind la conducere a găsit destule lipsuri în toate domeniile. Avînd însă sprijinul mai mult decît efectiv al d-lui Victor Iamandi, ministrul cultelor și artelor, care iubește nespus de mult lașul și teatrul său, în prezent se lucrează la ameliorarea tuturor lipsurilor constatate.

Dupăce înșiră pe scurt puncte din programul de activitate, d. prof. N. Șerban asigură că ia în serios tot ceiace privește scena ieșană, d-sa lucrând și cu mintea și inima.

In încheere, directorul teatrului a anunțat că are întreaga în toți colaboratorii d-sale cărora le-a urat spor la muncă.

Cuvântul actorilor

Din partea celor prezenți a răspuns d. *Sandu Teleajen* D-sa a trecut în revistă succint viața teatrului moldovenesc de la înființare și până la zi, arătând că artiștii moldoveni de azi duc o mare grijă de a nu desminți faima și prestigiul înaintașilor.

Sfârșind, d-sa spune că, cuvintele bune adresate de d. prof. N. Șerban au fost înțelese și ele se vor întoarce cu munca și devotamentul pentru instituție al slujitorilor scenei ieșene.

D. Vernescu-Vâlcea reapare pe scenă

A urmat o gustare la care d. prof. N. Șerban a închinat pentru M. S. Regele Carol II protectorul artelor românești și pentru d. Victor Iamandi, ministrul cultelor și artelor. Deasemeni d-sa a închinat pentru revenirea temporară în cadre a marelui actor d. C. Vernescu-Vâlcea.

Dl. C. Vernescu-Vâlcea, emoționat, a răspuns mulțumind pentru atenția acordată, manifestând și bucuria reapariției pe scena ieșană.

Inceperea repetițiilor

Tot eri au început repetițiile. S'a pus în studiu sub direcția de scenă a d-lui Ion Sava, spectacolul „Cățeaua" după romanul lui George Fouchardiere, în adaptarea dramaturgilor Mouessy-Eon, în care joacă d-nii: Constantin Ramadan, Aurel Munteanu, Mil. Gheorghiu, d-ra Elena Petrăchescu, etc., și spectacolul „Iluzia comică" de Corneille, în traducerea poetului Horia Furtună, în care vor juca d-nii: Aurel Munteanu, Cezar Rovințescu, d-na Tantzi Munteanu, etc.

Inaugurarea noului an teatral va avea loc în a doua jumătate a lunei viitoare, cu un spectacol închinat marelui dramaturg I. L. Caragiale.

PETRE GRANCEA

Latura socială a problemei mortalității infantile

(Continuare din pagina 1-a)

pensariile rurale în timpul muncii agricole, ar salva un mare număr de vieți de copii mici, care se prăpădesc vara din cauza arșiței soarelui pe ogoare, din cauza laptelui otrăvit al mamei exlenuate, sau din cauză că au fost lăsați acasă fără pază.

Concluzii

Iată dar, sfârșește dl. dr. Bulău, că problema combaterei acestei grozave plăgi sociale nu este numai de resortul medicilor și a ministerului sănătății, ci prin complexul ei, este o problemă vitală de stat, la care trebue să gândească toți factorii răspunzători de viitorul neamului.

Problema sifilisului

După dl. dr. Bulău a lua cuvântul dl. dr. Năstase, care într'o expunere de 2 ore, a tratat cu-o competință de specialist desăvârșit, toată problema sifilisului în mediul rural și mijloacele practice de combatere.

Intr'un scurt rezumat, d-sa a trecut în revistă formele boalei, diagnosticele, medicamentele antisifilitice și valoarea lor, metodele de tratament, etc.

Medicii au urmărit tot timpul această interesantă expunere, dl. dr. Năstase reușind să concentreze într'o singură expunere un curs complect asupra acestei probleme sociale.

*

Dl. dr. Enescu, inspector general sanitar și medic primar al județului, a mulțumit călduros din partea întregului corp medical d-lor d-ri Bulău și Năstase pentru interesantele expuneri făcute.

A urmat o agapă comună a medicilor.

REP.

La început de an școlar

(Continuarea din pag. 1-a)

terea și respectarea sufletului copilului.

Inadaptabilii din școli vor deveni inadaptabilii de mâni din societate, care nemulțumiți cu sistemele de organizare socială, vor explica scăderile și vor propune schimbări pentru îndreptare.

Inadaptabilii de azi vor fi mâni întreaga falangă a spiritelor superioare, care unilaterali prin preferințele lor, se vor specializa în direcția chemării și vor dărui întreaga contribuție a sufletului lor, iar toți la o laltă vor însenina progresul națiunii.

Inadaptabilii de azi și de mâni vor fi singurii care vor ține trează conștiința cetățenească, trezind-o prin strigătul strident al neadăptării lor.

Căci, perfect adaptabilii din școală, fără curaj și fără preferințe, vor deveni tot atât de adaptabili în viață, știind să trăiască bine în cercul strâmt al egoismului lor, fără convingeri și fără inițiativă.

Datorită acestor adaptabili, de care e plină lumea și cărora le e frică să nu-și zdruncine situațiunea, am ajuns așa cum suntem: o țară de analfabeți fără opinie și fără pic de curaj civic; sau cum ar zice specialiștii: un popor cu spirit gregar.

Citiți biografiile tuturor personalităților și veți vedea că n'au fost nici cei mai ideali școlari, nici cei mai cuminți copii. Sufletele lor croite pe calapoade deosebite, n'au putut de pe atunci încăpea în formele croite asemenea pentru toată lumea.

Avem destui adaptabili. Ne trebuie oameni adevărați, oameni cinstiți și de caracter, pe care numai școala îi poate forma, ținând seamă de individualitatea fiecăruia și promovând mai ales elementele volitionale, profund cinstite, profund sincere și profund curajoase.

Margareta Zosin

Ranguri bisericești

Cu prilejul solemnității târnosirei bisericei din Coarnele-Caprei jud. Iași, I. P. S. Mitropolit Nicodem a conferit ranguri bisericești la câțiva clerici.

Astfel părintele econom Constantin Bantaș a primit rangul de econom stavrofor; păr. Grigore Constantinescu și păr. Ichim dela parohia Coarnele-Caprei rangul de economi.

x Ministerul educației naționale a hotărât rechemarea pe data de 1 Septembrie a următorilor inspectori școlari: Th. Cumpătă Botoșani; Gh. Iancu Tutova; Em. Trifan, Vaslui; și O. Găbureanu Piatra Neamț.

Pe drumurile României-Mari

(Continuare din pagina 1-a)

Neamț, orășel cu poziție pitorească. In stânga șoselii, Bistrița își frământă apele repezi crescute de ploaia de adineori. Plute cu excursioniști îndrăzneți, coboară din munți.

In dreapta, se întinde orașul cu casele agățate până sus pe stânci, ca niște cuiburi de rândunică. In centru, lumea își trece vremea măsurând strada în lung și'n lat, ca și la Iași.

Dela barieră, vederea se face și mai frumoasă. Apele Bistriței înfuriate, ne cântă vorbe ademenitoare. In dreapta, pe o potecă de-un verde primăvăratec, se zărește mănăstirea Bistrița, clitoria și mormântul lui Alexandru cel Bun, cu turle albe printre brazii înalți. O cărăruie duce spre porțile de piatră prin care au trecut șiraguri de Voevozi și domnițe moldovene

Doar toate rămân în urmă. Numai pădurea crește tot mai mare, mai deasă, primindu-ne în tăcerea ei aromată cu rășină de flori.

Noaptea coboară cu pași repezi. Lucrurile își pierd forma adevărată, extompându-se în negură și în argintul ploaei, care a început iar.

Și deodată, în fața noastră' la margini de apă, apare castelul regal din Bicaz. Silueta lui se profilează elegantă, ca o arătare din basme. O clipă par'că aștept să apară pe alba terasă cu scari ce duc până la malul apei, silueta unei Domnițe bălăi, cu rochia fluturată de vânt. Dar în fumuria înoptare, tăcerea își sfarmă singură lespezile-i grele de oglinda valurilor călătoare. Tace castelul, tace zarea. Numai ploaia măruntă doinește un cântec monoton, prefacând verdele întunecat al brazilor în pete sure, de par'că au încărunțit copacii. Totuși, prin negurile ce ne înconjoară, se zărește în stânga Ceahlăul uriaș și semeț, ca o santinelă. Alături, Panaghia și Toaca îi țin tovărășie.

Nu știu de ce, dar în fața frumuseților naturei, îmi vine să îngenunchez ca pentru rugăciune, Măreția ce se desfășoară în fața mea îmi stârnește sute de senlimente. Mă simt dintr'odată bun și iertător, înțelegător și drept. Poate de asta, bătrânii noștri erau mai înțelepți, pentrucă ei trăiau mereu în mijlocul acestei naturi, pentru eare noi nu mai avem ochi, nici timp...

Odată cu noaptea, ajungem în Răpciuni. Ploua. In fața singurului han, ne oprim. Clădirea dela drum, neterminată încă, are aspect orășănesc.

Proprietarul, om care știe să speculeze dragostea vizitatorilor pentru Ceahlău, își construește casa-hotel, în care vor poposi viitorii turiști. Deocamdată însă, nu ne poate pune la dispoziție decât o cameră rustică, fără confort, dar destul de bună pentru o noapte ploioasă. Totuși, nu putem dormi din cauza micilor viețuitoare cari, exploatează pielea călătorilor.

In zori de zi, ne sculăm. Departe în răsărit, soarele n'a biruit încă ceața lăptoasă ce îmbrățișează crestetele munților. Doar cerul s'a împurpurat abia ca o fetiță naivă. O răcoare plăcută ne înviorează. La zece kilometri de noi, bătrânul Ceahlău își înalță fruntea din mijlocul cadrului, ca un uriaș în fața căruia au îngenunchiat și brazii.

Șoseaua șerpuiește albă și netedă ca o panglică asvârlită peste munți și prăpastii...

Vrăjiți de minunea din jur, nici nu știm când am trecut în Transilvania. Abia când intrăm în satul Corbu, ne dăm seama că suntem pe plaiurile pământului desrobit.

Ceahlăul a rămas în dreapta, cu ținuta sa de rege, înlănțuit de pământ și înconjurat de armata brazilor severi și posomorâți.

Drumul pe care înaintăm e o alee de cireși, în dosul cărora se văd casele, tăcute, căci e prea dimineață și e zi de sărbătoare. Din loc în loc, firme ungurești îmi atrag atenția, ca: Ez a telak elado (acest loc e de vânzare); Toth (măcelărie); Ibaikoi (zugrav). Autoritățile românești s'au dezinteresat de propagandă în aceste sate, care, deși în imediata apropiere a vechiului regat, sunt locuite aproape în intregime de minoritari.

Cu toate aceste portul și obiceiurile trădează origina indepărtată românească. Portul național predomină, urățit întrucâtva de pălăria verde la pană pe care o poartă toți dela mic până la mare, în frunte cu notabilitățile satului.

Călătorim înainte printre colinele acoperite cu semănături. Ogoarele mult mai îngrijite decât la noi, dovedesc priceperea și disciplina în muncă... In dreapta, șirul de munte se îndepărtează. Abia mai avem vreme să zărim vârful Ceahlăului strălucitor și alb, căci îl înghit zările. Aproape de amiază ajungem la Borsec.

(Urmează)

AUREL CERNA

Situația sanitară mulțumitoare în județul Iași

D. dr. C. Vasiliu, medicul primar al județului Iași, a cutreerat săptămâna aceasta întreg județul, pentru a constata situația epidemiilor.

Enterita care astă vară era de proporție îngrijorătoare,—acuma a mai cedat.

Boli epidemice în general nu se mai ivesc în județ.

In comuna Isvoare s'au semnalat două cazuri de febră tifoidă. Bolnavii au fost izolați și s'au luat măsuri pentru încercuirea epidemiei.

D. dr. Vasiliu e foarte mulțumit de rezultatele satisfăcătoare ale chininizării sătenilor din regiunile cu baliț.

Malaria—până acum câtva timp—făcea multe victime în județul Iași.

De când s'a luat măsura bine venită de a se chininiza preventiv locuitorii din regiunile mlăștinoase, flagelul acesta a dat un număr mult mai mic de cazuri.

AD.

Candidații admiși

la Școala de mișcare c. I. r.

La examenul de admitere în școala inferioară de mișcare din localitate, au reușit următorii candidați:

Strachinaru C-tin, Precupanu Socrat, Bâzgan I. Cozma, Ion Neculai, Stamati Vasile, Betiuc Nicanor, Crudu Dumitru, Gălescu Mihai, Salaru Arcadie, Dombrovschii Anatolie, Bârjoveanu Aurel, Bunescu Gheorghe, Nartea Constantin, Chipcea Gheorghe, Ciocan Gheorghe, Damian Aurel. Jercovschii, Buruiană Ștefan, Bandac Neculai, Vasiliu Mirceau, Scorpan Dumitru, Ududovici Art., Varzaru Teodor, Buciuman Vasile, Costandache Georghe, Dănilă Constantin, Gavază Al., Onufrei Dumitru, Petrovici Sebastian, Petrăchescu Traian, Petrache Manole, Teodoru Alexandru, Vasiliu Ilie, Ababei Constantin, Vamanu Constantin, Budeanu Artur, Blajuț Ion, Edu Constantin, Ionescu Gheorghe, Rusu Neculai, Bart Mihai, Vlasie Virgiliu, Iacob Dumitru, Apostol Romulus, Antoniade Lucian, Chiribău Mihai, Müller Ion.

INFORMAȚII

x Ministerul de finanțe invită pe chiriași ca, în conformitate cu legea, să achite din chirie, dările către stat ale imobilului și cari nu au fost plătite de proprietari.

Contrar vor fi urmăriți în averea personală, indiferent dacă și-au achitat sau nu obligațiunile către proprietar.

x Banca Națională a cerut Tribunalului local declararea în faliment a comerciantului Buium Zilberștein, prin revocarea concordatului său obținut acum câțiva ani.

x Misterele Fortului Grey este titlul unui film extrem de senzațional ce rulează la Scala împreună cu „Muzicantul din Petersburg" și „Femei în dragoste". Trei filme ce trebuesc văzute de tot Iașul.

INȘTIINȚARE

Din cauza dărămârei

MAGAZINUL SURSA

din Strada Cuza Vodă 48

FACE

Desfacere generală

a tuturor mărfurilor de galanterie.

Unica ocaziune de a cumpăra eftin

Desfacerea începe astăzi până la 30 Septembrie.

Luna Moldovei

Inaugurarea Expoziției din Parcul „Carol II"

Solemnitatea de ieri.- Cuvântările.

Inaugurarea expoziției „Luna Moldovei" s'a desfășurat ieri la prânz într'un cadru solemn, în prezența celor mai reprezentative personalități ale Iașului,

Solemnitatea a început printr'un serviciu religios oficiat de un sobor format din preoții Valeriu Iordăchescu, Gh. Niculea, Chervase Crețu, Cozma și Popescu—asistați de I. P. S. Mitropolit Nicodim al Moldovei.

Cuvântul d-lui prefect Th. Zipa

Prefectul de județ d. Th. Zipa a luat apoi cuvântul, vorbind despre realizările folositoare ale d-lui primar O. Racovițză.

Organizarea expoziției, a spus d. prefect Zipa, este pornită din dorința d-lui Racovițză de a da o înviorare economică orașului pe care-l gospodărește, și să atragă atenția restului țării asupra Iașului.

Dl. Zipa a felicitat apoi pe d. primar Racoviță, în numele d-lui ministru Victor Iamandi, scuzând absența acestuia de la solemnitate.

Cuvântul Universității și al Camerei de Comerț

D. senator Ioan Botez vorbește în numele Universității și al Camerei de Comerț al cărei președinte este. După ce felicită pe primar, d. Botez arată importanța pe care o are pentru Iași această expoziție.

Clasa negustorească, a spus d. prof. Botez, are de mulțumit d-lui primar Racoviță pentru înviorarea pe care a dat-o Iașului economic.

Vorbind de organizarea autonomă pe care primarul tinde s'o dea expoziției, d. prof. Botez spune că: negustorimea ieșană e hotărâtă să ieie pe seama ei această expoziție, cu angajamentul că va fi în stare s'o facă să progreseze.

Discursul d-lui primar Racovițză

Primarul Iașului d. Oswald Racovițză, mulțumește tuturor celor cari l-au sprijinit la organizarea acestei manifestări moldovenești.

Primarul a mulțumit astfel I. P. S. Mitropolitul Nicodem, d-lui general Anastasescu comandantul Corpului 4 de Armată, d-lui prefect Zipa, d-lui prof. Botez, d-lui C. R. Ghiulea președintele sindicatului ziariștilor ieșeni, d-lui prof. N. Șerban, d-lui V. Mândru organizatorul pavilionului apelor minerale, d-lui prof. Velicu, precum și tuturor șefilor de instituții și industriașilor cari au făcut eforturi pentru sprijinirea expoziției...

Un cuvânt special de mulțumire a fost rostit de primar pentru d-nii miniștrii V. Sasu și M. Negură, pentru concursul material acordat la construirea pavilionului Moldovei și a cramei.

Deasemeni a mulțumit și d-lui Victor Slăvescu pentru recomandarea dată către industriași din țară de a colabora la ridicarea Pavilionului marei industrii—și grație căruia acest pavilion va putea fi în curând fapt îndeplinit.

Vorbind apoi de cele ce s'au făcut în parcul expoziției, primarul a spus: am dovedit că putem realiza prin noi înșine —spulberând renumele că noi ieșenii am fi contemplativi, lipsiți de spirit practic,

Agapa

După terminarea discursurilor, participanții s'au reunit în restaurantul expoziției unde s'a servit o gustare udată cu un pahar de cotnărel.

La masă au toastat I. P. S. Mitropolit Nicodem, pentru M. S. Regele Carol II; iar d. general Atanasescu pentru I. P. S. Mitropolit și pentru d. primar Racovițză. Un toast a închinat și d. primar pentru armată și cler, pentru Monseniorul Robu episcopul catolic și d. Sibi consulul Franței cari erau prezenți.

Vizitarea expoziției

Asistența a vizitat apoi expoziția, oprindu-se în mod special la pavilionul Moldovei, unde expun mânăstirile Moldovenești și unde se poate admira harta în relief a Moldovei. Asistența a vizitat apoi crama, coșerul, pavilionul municipal etc.,—admirând lucrările expuse.

Vom reveni cu o dare de seamă asupra tuturor pavilioanelor și standurilor din expoziție.

Z. DESSMOND

Cronica Sporturilor

Textila va activa mai departe în divizia națională B.

In urma intervenției insistente a d-lui ing. Cezar Partenie, președintele Ligei de Est, „Textila" a fost reprimită în campionatul diviziei naționale B. „Textila" va susține Duminică 19 crt. al doilea joc oficial în compania „Sportingului".

Azi după amiază, se va disputa la parcul sportiv, partida amicală „Textila" contra „Ateneul Tătărași".

*

In clasamentul diviziei C, seria A, conduce „Mihai Viteazul"-Chișinău cu 6 puncte, Macaby-Hacoah-Iași 4 puncte, Victoria c. f. r. 2, Macaby-Chișinău, Unirea c. f. r.-Pașcani, Ateneul Tătărași, Traian-Tighina și Macaby-Bălți.

*

Dl. colonel Cherculescu-Botoșani, delegat federal la matchul Venus-Botoșani, contra Iahn-Rădăuți, a elogiat călduros arbitrajul de „mână forte" al tânărului arbitru ieșan Iulius Mayer.

*

Macaby-Hacoach-Iași, e gruparea divizionară cu cele mai modeste mijloace financiare. După deplasarea de la Bălți, Macaby-Hacoah a fost programată la Chișinău, contra lui „Mihai Viteazu", deci trebue să se deplaseze consecutiv. Cum echipa ce se deplasează, susține cheltuelile, gruparea Macaby-Hacoah se află într'o neplăcută situație, neavând de unde le acoperi.

Conducerea macabistă face toate sforțările ca să găsească banii necesari deplasării.

Ar fi de dorit ca oficialii să întocmească în așa fel programul, evitând deplasările consecutive, mai ales pentru gruparea Macaby, ale cărei mijloace de existență sunt minime.

*

In cursul „Lunei Moldovei" vor fi reluate matchurile de Wolley-Ball. Macaby-Hacoah proectează organizarea mai multor reuniuni.

Astfel vor juca la Iași formațiile: „Siretul-Galați, campioana Dunărei de Jos; Macaby Cernăuți, C. F. R.-București și probabil „Sportul Studențesc" din Capitală.

s. m.

Examenele de capacitate

și manevrele militare

Intrucât mulți dintre candidații la examenul de capacitate pentru profesorii secundari au primit ordine de concentrare pentru manevrele de toamnă, ministerul educației naționale a intervenit la cel al armatei să scutească pe acești tineri de a se prezenta la manevre, deoarece, în caz contrar, ar trebui să piardă sesiunea de examene—ceeace ar creia un grav prejudiciu nu numai lor, ci și bunului mers al școalei.

TINERETUL Nat. Țărănesc din Iași

a comemorat pe Thomas Massaryk

Aseară s'a ținut la Clubul Nat.-Țărănesc ședința săptămânală a tineretului.

In prima parte a ședinței s'au dat rapoartele șefilor de regiuni și s'au făcut diferite comunicări.

Intre acestea, s'a dat citire circularei pe care Dl. Av. Gh. Chiper a primit-o din partea organizației centrale, prin care d-sa era rugat să participe la demonstrația dela Topoloveni-Muscel împreună cu o delegație.

Pe lângă faptul că circulara s'a primit cu întârziere, participarea n'a fost posibilă pentrucă tineretul de Iași își pregătește congresul.

Ca fost membru în comitetul de organizare a demonstrației dela Câmpulung din 1933, Dl. Gh. Chiper spune că ziua de 10 Septembrie rămâne ca zi sfântă pentru tineretul Nat.-Țărănesc, fiindcă în acea zi, el și-a delinit rolul în viața publică și și-a trasat drumul pe care să-l urmeze.

Au mai vorbit D-nii: Av D. Viciu, Dr. Priboi, Gh. Onofrei, V. Simina, V. Craevschi, I. Batcu ș. a.

Partea a doua a ședinței a fost închinată memoriei marelui Thomas Masarik.

Dl. Gh. Chiper a făcut portretul celui dispărut, încheind cu asigurarea că tineretul Nat.-Țărănesc, regretând sincer pierderea pe care o încearcă poporul cehoslovac, caută să se inspire, în lupta lui, din dârzenia și devotamentul pus în slujba patriei, de către Thomas Masarik.

REP.

x **Tusa și Răgușeala** în bronchitele gripale dispar repede cu *Pastilele de Eucalipt Benzomentolate Dr. Ratianu* aprobate de Consiliul Sanitar Superior. Indicate în toate afecțiunile pulmonare, laringite, astmă, desinfectează plămânii, ușurează respirația. Depozit Farmacia Dr. Ratianu, Iași Cuza Vodă 83.

BIBLIOGRAFIE

In vitrina librăriei „Socec" a apărut o lucrare a d-lui *dr. Alex. Socolovschi*: „Considerațiuni asupra etiologiei, patologiei și tratamentului tusei". (Cluj, 1937).

Distinsul autor descrie amănunțit diferite forme ale tusei —tusă histerice, tusă reflexă, tusă provocată de îmbolnăvirea aparatului respirator etc.— și în acelaș timp arată și tratamente potrivite fiecărui caz: tratamentul medical, chirurgical, crenoterapie inhalatoare, tratamentul intern, electroterapie, inhalații cu ozon etc. un număr mare de formule și prescripțiuni farmacologice din bogata experiență personală a d-lui dr. Alex. Socolovschi, întregește acest studiu interesant al specialistului eșan.

*

In revista medicală „Clinica et Laboratorium" s'a terminat cu publicarea unui mare studiu al d-lui Dr. Alex. Socolovschi „Instrucția premilitară și dizarmonia fiziologică la tineri" (Influența insuficienței nazale la sportivi și premilitari).

Peste câteva zile, această lucrare va apare în ediție separată și, fără îndoială, va provoca un viu interes în cercurile respective, dat fiind, că autorul dovedește în mod convingător influența nefastă a afecțiunilor nazale la premilitari.

x Duminică 19 crt. are loc la grădina Copou o mare serbare organizată de reg. 13 Dorobanți, în folosul muzicii.

Se pregătesc cele mai mari surprize.

Christu și Marie Alexiade cu inimă sdrobită de durere anunță că au trecut 6 luni de când a fost răpită de lângă dânșii scumpa și iubita lor fetiță, singurul copil

Athena Alexiade

în etate de 13 ani.

Aduc la cunoștință pe această cale că parastasul se va oficia Sâmbătă 18 Septembrie orele 10 a. m. la Cimitirul Eternitate.

LIPSEȘTE APA

în cartierul Sf. Andrei

O delegație de cetățeni din cartierele Sf. Andrei și Trei Erarhi ni s'a prezentat la redacție relatându-ne că de 8 zile stau fără apă!

O spărtură la o țeavă, a preașcă apa și de atunci nimeni nu se mai ocupă de reparație.

Intrebând pe distinsul director technic d. Ing. Antistescu, d-sa ne declară că chestia aceasta nu e de resortul d-sale și că urmează abia să se întrunească comitetul spre a decide dacă lucrările de reparație să se facă în regie, sau să se dea în antrepriză.

Cu astfel de birocratism, locuitorii au a îndura încă multă vreme lipsa apei.

Cetățenilor necăjiți, care au venit să protesteze la ziarul nostru, nu le putem face altceva decât să adăugăm și noi prin scris, un energic protest.

x Parchetul Vaslui a deschis acțiune publică pentru exrocherie, contra engrosiștilor de vite Avram și Haim Pascal din Vaslui.

Ei sînt învinuiți că au achiziționat un număr de vite dela săteni, pe credit scurt, dar n'au plătit la termen.

x **Dl. Dr. Panaite Zosin** și-a reluat consultațiunile *(nervoase, interne și hidroterapice)* Str. Armeană 15 dela 14 (2) la 16 (4).

x *D. avocat B. Weissmann* s'a întors în localitate și a reluat consultațiile în cabinetul d-sale din str. Cuza Vodă 46, în orele 8-9 dim. și 8-9 seara.

x „Femei în dragoste" cu vedete de talia lui Simone Simon, Constance Bennett, Janette Gaynor și Loretta Young, este un film excepțional, care ese din comun și trebue să fie văzut de toată lumea.

Azi la „Scala".

DURERI DE CAP,
ORICÂT DE CHINUITOARE.
ORICÂT DE GRELE
ALUNGĂ IMEDIAT
NOVAL
Antinevralgic cu efect sigur și nevătămător.
Cereți la farmacii cutii originale.

LICEUL ORTODOX DE FETE

Școală cu drept de publicitate

— Iași, Str. Lascar Catargi 46 —

Telefon 1215

Liceu complect (internat, semi-internat, externat)

Secție științifică și literară.

TAXE MODERATE

Pentru fiicele de funcționari plata în rate lunare.

Inscrierile zilnic între 11—1 și 4—6. Examenele de admitere, pentru cl. I la 2 Septembrie, pentru cl. V-a la 6 Septembrie.

Elevele care au depus acest examen la Stat și n'au loc se pot înscrie aici.

Prospect gratuit la cerere.

Inceperea cursurilor la 9 Septembrie.

Coafor „Unirea"

C. Codreanu—Piața Unirei

Execută ondulații cu apă și fier, de zi și de seară, după jurnal și cerință; de către specialiste.

Coafat cu apă 30, cu fierul 20, manicure 20, spălat 20.

Rog încercați și vă veți convinge.

In atenționarea Doamnelor și Domnilor

Inainte de a vă cumpăra sau confecționa un pardesiu demi sau palto, vizitați magazinul **„ILGO"**

Str. Lăpușneanu 32

unde găsiți cele mai elegante confecțiuni moderne **cu prețuri convenabile**

Informațiuni

x **Dr. Sebastian Pineles**, asistent universitar, reintorcându-se în localitate și-a reluat consultațiile de boli de copii și radiologie. Str. Cuza-Vodă 20.

x „Muzicantul din Petersburg" după Dostoiewski, muzică de celebrul compozitor Kovalevschi, interpretat de cei mai mari artiști ai teatrului de Stat din Moscova, vorbit în rușește și realizat în studiourile din Moscova, a fost considerat în toată lumea ca cel mai bun film rusesc ce a fost văzut vreodată. Vor regreta toți acei ce nu-l vor vedea. Azi la „Scala".

x **Tenul iritat de vânt și soare** se înfrumusețează repede și admirabil întrebuințând **Crema Miraculoasă** preparatul Laboratorului Dr. A. Ratianu Iași, str. Cuza Vodă 83.

Această minunată cremă albește și catifelează pielea, distrugând petele și coșurile depe obraz. Se trimite contra ramburs ori unde se cere.

La INTOXICAȚII luați îndată PILULE de SLĂNIC

DE INCHIRIAT cameră bine mobilată, la una sau două domnișoare.

Adresați: str. Buna Vestire No. 16.

PIERDUT Carnet de Serviror No. 104 | 1935 pe numele Gheorghiu Silvia, Comuna Copou Iași.

Il declar nul.

DE VÂNZARE în condițiuni avantajoase, imobilul situat în str. Apeduc Nr. 23, având tot confortul, cu grădină de flori și pomi fructiferi, fiind aproape de Piața Halei și centrul orașului.

DE INCHIRIAT în strada Asaki 7 un apartament modern 4 camere, atenanse; parchet, sobe teracotă, baie, etc. A se adresa la ziar.

CINEMA SCALA

Astăzi și în zilele următoare

Sâmbătă și Duminică matineu la ora 10 cu prețuri reduse

3 filme 3

Muzicantul din Petersburg

după romanul lui Dostoiewski

Al treilea film

MISTERELE FORTULUI GREY

Complectare rusească.

ULTIMA ORA

Indată după manevrele militare
M. S. Regele va începe consultările politice

Bucureşti 16. — Ziarul „Timpul" apărut astăzi dimineaţă în Capitală, arată din cea mai bună sursă guvernamentală, cum va evolua situaţia politică.

Actualul Parlament nu se va mai întruni. Imediat după terminarea manevrelor regale, d. Tătărescu va prezenta demisia guvernului şi Suveranul va începe consultările.

Toate svonurile despre o nouă guvernare prezidată de d. Tătărescu sau un guvern de alegeri, sunt simple baloane de încercare menite să influenţeze rezolvarea succesiunei. Svonurile acestea fuseseră lansate de un cunoscut fruntaş liberal de acord cu guvernul.

Dl. Maniu se retrage la Bădăcin

Bucureşti 16.—Dl. Iuliu Maniu despre care se anunţase că va veni în Capitală, va pleca din nou la Bădăcini unde va rămâne mai multă vreme.

D. Ion Mihalache înapoiat ieri în Capitală a avut în cursul serii consfătuiri cu d-nii Virgil Madgearu, Armand Călinescu, Potârcă şi Ghelmegeanu.

D. Ion Mihalache a avut apoi o convorbire telefonică cu d. dr. Lupu care-şi face convalescenţa la Valea Călugărească.

Acţiunea d-lui Gheorghe Brătianu

Bucureşti 16.—D. George Brătianu, înapoiat din străinătate, a avut eri o consfătuire cu prietenii d-sale politici. D. Brătianu a hotărât schimbarea datei congresului partidului georgist, dela 26 Septembrie, pentru o dată mai apropiată

D. George Brătianu va avea zilele acestea o întrevedere cu d. mareşal Averescu pentru a fixa acţiunea viitoare a Frontului Constituţional.

După aceia d-nii Averescu şi Brătianu vor face declaraţii politice.

Massaryk pe catafalc
Aspectul impresionant al camerei mortuare.
Inmormântarea are loc Marţi dimineaţă.

Praga 16. — Corpul fostului preşedinte Masaryk se află depus în odaia de muzică a castelului Lany, într'un sicriu simplu de lemn, vopsit în negru. Corpul este acoperit cu o eşarfă cu culorile naţionale cehoslovace, iar în mâna stângă ţine şapca pe care o purta totdeauna ilustrul defunct. In odaie se află depus şi steagul prezidenţial cu inscripţia: „Adevărul a biruit". Sunt depuse numeroase coroane şi buchete de flori din trandafiri şi garofe. Odaia mortuară e impodobită cu palmieri şi crengi de pin.

D-na şi d. Beneş au petrecut noaptea în castel. Dimineaţă preşedintele Republice a venit în odaia mortuară şi a rămas câtva timp într'o adâncă reculegere.

Corpul lui Masarik a fost îmbălsămat după indicaţiile unui cunoscut profesor ceh şi cu o soluţie care opreşte de a intra vre-odată în putrefacţie.

După nouile dispoziţii luate, funeraliile vor avea loc Marţi, 21 Sept. dimineaţă.

Delegaţia română, la înmormântare în frunte cu d. Tătărescu

Bucureşti 16.—Delegaţia română la funeraliile fostului preşedinte Massaryck, se compune din d-nii: Gh Tătărescu preşedintele consiliului, Al. Lapedatu preşedintele Senatului, N. N. Săveanu preşedintele Camerei, General Filimon, reprezentant al M. S. Regelui, general Gladz, subsecretar de stat la Ministerul Armatei, Dudu Vlahide, secretar general al preşidenţiei consiliului şi N. Sibiceanu, director de cabinet al primului ministru.

Delegaţia va pleca din Bucureşti Sâmbătă.

In timpul lipsei din ţară a d-lui Tătărescu, d. Ion Inculeţ va deţine interimatul preşidenţiei consiliului.

*

D. Ion Mihalache a trimes eri o telegramă de condoleanţe d-lui Milan Hodza preşedintele consiliului de miniştri al Cehoslovaciei, în numele partidului naţional-ţărănesc.

*

Din Paris se anunţă că delegaţia franceză la funeraliile lui Massaryk, va avea în frunte pe d. Leon Blum, vice-preşedintele consiliului de miniştri.

Ştiri poliţieneşti

Un bătrân călcat de automobil
în cartierul Tataraşi

Automobilul cu Nr. 51 Iaşi, trecînd cu viteză pe strada Ion Creangă, în dreptul casei cu Nr. 22 a surprins pe bătrînul Ion Lupaşcu, de 65 ani din Holboca (Iaş).

Pietonul a suferit leziuni serioase la cap şi s'a ales cu un picior fracturat.

Cu aceiaşi maşină, victima a fost transportată la spitalul israelit, unde a rămas internată.

Biroul circulaţiei a deschis o anchetă.

*

Urmărire ca în filme. — Gardianul public Dim. Doboş din postul Abator, a observat doi indivizi suspecţi, care se tolăiau pe lângă gardul Flotilei de aviaţie.

Indrăzneaţă spargere
la un magazin din Str. I. C. Brătianu

Astă noapte s'au comis două spargeri îndrăzneţe în plin centrul oraşului.

Prin spargerea tavanului, hoţii s'au introdus în magazinul „Amper" din str. I. C. Brăteanu, al comerciantului Marcovici, care s'a sinucis de curând. In prezent magazinul e condus de soţia lui Marcovici.

Hoţii au spart sertarele, furând suma de 4000 lei. De asemenea au mai luat marfă din magazin, şi o lampă în valoare de câteva mii lei.

Cercetările sunt făcute de către comisia 3-a.

Se crede că acest jaf a fost comis de aceiaşi bandă care a dat lovituri la mai multe magazine din str. I. C. Brăteanu.

La toate prăvăliile, operatorii s'au introdus înăuntru prin spargerea tavanului.

Un alt jaf s'a comis la locuinţa lui Bacu Aronovici din str. Hotin 31.

In lipsa proprietarului de acasă, hoţii au răvăşit totul prin odăi, furând suma de 10.000 lei precum şi diferite obiecte casnice.

Cazul se află în cercetarea d-lui comisar Iancu, de la comisia 3-a.

AD.

Tot ce s'a lansat mai nou
pentru sezonul de toamnă în
Mănuşi, Poşete de piele, Ciorapi de mătasă şi lingerie charmeusă
găsiţi în bogat şi variat asortiment la magazinul
„LA GHEM"
Str. Ştefan cel Mare 2 (alături de Fraţii Hirschensohn)

Accidentul unui artist de cinema

Berlin 16— Din Hollywood se transmite ştirea că actorul de cinema Wallace Berry a suferit un accident.

Pe când se antrena cu un pistol în vederea rolului din filmul ce-l turnează, actorul a fost rănit la piciorul drept.

Rana este însă uşoară, aşa că Wallace Berry îşi va continua activitatea.

Peste câteva zile aviatorul Papana
porneşte peste Atlantic

Bucureşti 16.—Din New-York se anunţă că, la sfârşitul lunei Septembre, aviatorul Papană va porni de pe aerodromul din New-Fundland în raid spre Bucureşti, cu avionul „Alba Iulia 1918".

Toate pregătirile în vederea raidului transoceanic sunt terminate.

Se rup legăturile între Italia şi Rusia?

Constanţa 16 — In cercurile agenţiilor maritime din localitate se vorbeşte de ruperea legăturilor de navigaţie dintre Italia şi Rusia sovietică.

Agenţia Satorno din Constanţa a fost înştiinţată telegrafic dela Roma să pună în vedere celor trei vase italiene din port, care urmau să plece spre Batum, să se înapoeze în Mediterana. Aşa că se pare că e vorba de o rupere a legăturilor între Roma şi Moscova.

Japonia dă un avertisment Societăţii Naţiunilor
Ea nu admite amestec în conflictul asiatic

Tokio 16.— Ministerul japonez al afacerilor străine, prin reprezentantul său autorizat, a dat un avertisment Societăţii Naţiunilor.

Prin acest avertisment se atrage atenţiunea Genevei asupra primejdiei de a se ajunge la rezultate cu totul altele decât cele dorite, dacă, dând urmare apelului chinez, Societatea Naţiunilor s'ar amesteca în cearta chino-japoneză fără a cunoaşte şi recunoaşte adevărata situaţie din Asia orientală.

Informaţiuni

x Mareşalatul Palatului a telegrafiat ieri d-nei Elena Brătianu că M. S. Regele a bine voit să acorde înaltul Său patronaj concursului hipic ce se va ţine la Iaşi în zilele de 18 şi 19 Septembrie.

x Dl. ministru V. Iamandi a fost eri la Bucureşti, unde participat la consiliul de miniştri.

D-sa s'a reîntors azi în localitate, iar mâine va pleca la Botoşani şi Dorohoi în inspecţii administrative.

x Prin decizie mitropolitană, I. P. S. S. Mitropolitul Nicodem a dispus înfiinţarea unei noui protopopii a Iaşului.

Astfel judeţul nostru va avea 3 protopopii.

Noul protopop a fost numit în persoana pr. Gr. Constantinescu.

Primăria Municipiului Iaşi
PUBLICAŢIE
Se aduce la cunoştinţa celor interesaţi, că în ziua de 30 Septembrie 1937 ora 11 a. m. se va ţine la această Primărie din str. Alexandri 14, licitaţie publică pentru vânzarea unei maşini de turism „Fiat" reformată, ce se găseşte la Comp. de Pompieri s. I-a, şi pentru vânzarea unui teren situat lângă proprietatea Vasiliu din str. Rampei colţ str. Lupiţei, în suprafaţă de 323.62 m. p.
Pentru maşina „Fiat" licitaţia va începe de la 5000 lei, pentru terenul mai sus menţionat licitaţia va începe dela 20 lei m. p.

DOCTOR
SOLO SCHREIFEL
Specialist în
Boli de piele
Venerice, syfilis
Diagnostic precoce a sifilisului prin examenul ultra-microscopic
DIATHERMIE
Raze Ultra-Violete
Consultaţii şi tratamente
7—10 dim. şi 2—9 seara
Str. Anastasie Panu 70
(vis-a-vis de Palatul Administrativ)

Doctor
Adrian Ştefănescu
Medic de Spital
Boli interne şi nervoase
METABOLISM BAZAL
Consult 4—6 p. m.
STR. I. G. DUCA No. 16
Telefon 2269

Doctor
Alex. Terkatin
fost asistent în clinicele
Prof. Neumann din Viena
BOLI ŞI OPERAŢIUNI DE NAS, GAT ŞI URECHI
ELECTROTERAPIE
Cons. 3—7 p. m.
Str. Cuza Vodă 12
Telefon 2266

Cabinetul Dentar
TARTACOWSKAIA-SCLEAR
Str. Ştefan cel Mare 11
execută DINŢI şi MĂSELE de os, fixate fără aur, precum şi orice lucrări de specialitate cu preţuri convenabile. Pentru d-nii funcţionari orele de consultaţii dela 8 seara în sus.

DOCTOR
A. Socolovschi
Specialist în boli şi operaţiuni
nas, gât, urechi
DIATERMIE SPEC. ORL.
Inhalaţie cu ozon (electr) electroterapie, înaltă frecvenţă
Cons. 8½--9½; 12--2; 4--7
Iaşi Str. Cuza Vodă Nr. 42

DOCTOR
Iosif Goldenberg
Medic de Spital
Specialist în
BOLI DE PIELE, SIFILIS VENERICE
Strada Palat No. 2
(vis-a-vis de Palatul Administrativ)
Cons. 8-11 a. m. 3-8 dim.

Amatori fotografi
Developaţi, copiaţi, măriţi la
Fotograful Z. WEISS
Piaţa Unirii
Găsiţi Rollfilme, Pakfilme, Plăci Agfa, Kodac etc. cu preţurile fabricei. — Se copiază, se măreşte şi se developează gratuit la Studio Fotografic
Weiss PIATA UNIRII

ORA 12

In preajma plecării d-lui Tătărescu la Praga

Bucureşti 16.—D-nii Tătărescu şi Inculeţ au avut în cursul dimineţii o consfătuire, în vederea plecării primului ministru la Praga.

Suveranul va fi reprezentat la funeraliile lui Masaryk, de către dl. gen. Manu.

*

Cu prilejul vizitei la Praga, se anunţă că d. Tătărescu va avea întrevederi cu d-nii Eduard Beneş, preşedintele Cehoslovaciei şi Milian Hodza, primul ministru.

*

Praga 16. — Ducele şi ducesa de Windsor, care se află în Cehoslovacia, vor participa la funeraliile fostului preşedinte Massaryk.

Cekurile falşificate

Bucureşti 16.—Cercetările au continuat la Banca Naţională, în legătură cu chestia cecurilor falşe.

Cercetările sunt făcute de cabinetul 9 instrucţie şi parchetul Braşov.

Se pare că se vor opera şi unele arestări.

Acţiunea vaidiştilor

Bucureşti 16.—Sâmbătă va avea loc consfătuirea fruntaşilor Frontului românesc, prezidată de dl. Vaida.

Se va fixa programul de activitate a partidului pentru toamnă.

Caz delicat al unor eleve

Brăila 16.— Cu prilejul vizitei medicale la un liceu din localitate, 4 eleve din cl. VII-a, care fac parte din buna societate a oraşului, au fost găsite gravide.

Cazul a provocat, cum e şi firesc, senzaţie.

Anchetarea atentatelor dela Paris

Paris 16.—S'a început cercetarea italianului Tamburini, care pare a fi implicat în recentele atentate de la Paris.

Tamburini nu poate preciza ce a făcut în zilele de 10—12 Septembrie, tocmai atunci s'au atunci când s'au comis atentatele.

Atentat politic în Egipt

Cairo 16.—Un atentat s'a încercat asupra lui Nahas-Paşa, şeful guvernului egiptean.

Atentatorii au aruncat asupra automobilului mai multe bombe.

Nahan-Paşa a scăpat neatins.

Lupte aprige în China

Londra 16.—O telegramă din Shanghai anunţă că astă-noapte s'a dat cea mai grozavă luptă de până acum, între chinezi şi japonezi.

Lupta s'a dat în apropiere de Peking, pe un front de 150 km.

De Luni 20 Septemb. la „SCALA"
MITSUKO
(FIICA SAMURAIULUI)

De Luni 20 Septemb. la „SCALA"
MITSUKO
(FIICA SAMURAIULUI)

De Luni 20 Septemb. la „SCALA"
MITSUKO
(FIICA SAMURAIULUI)

TYP
Cel mai sigur purgativ

ANUL XXXIII No. 9136

ABONAMENTE:
Lei 350. . . . . pe un an
„ 180. . . . . „ 6 luni
„ 90. . . . . „ 3 luni
„ 35. . . . . „ 1 lună
„ 1500. . . Instituții publice

Atelierele tipografice „Opinia"
IAȘI STR. LAPUȘNEANU 37

1 LEU

OPINIA

Ziar popular cotidian

SAMBATA 18 SEPTEMBRIE 1937

TELEFOANE:
Redacția . . . . . No. 1293
Administrația . . . . . „ 1299
Serv. de noapte red. . „ 1436
„ admin. . . . . „ 1567

Redacția și Administrația
IAȘI STR. LAPUȘNEANU 37
Director: C. R. GHIULEA

Anchetele ministeriale
la fața locului

Cabinetul Tătărescu a inventat așa zisele anchete ministeriale la fața locului, cu misiunea de a examina pe teren nevoile diverselor regiuni ale țării și a le soluționa pe loc.

La început, pleca în „anchetă" guvernul întreg, sau majoritatea membrilor cabinetului. Se adunau, împreună cu miniștrii, reprezintanții autorităților locale, se făcea discuție; apoi primul ministru ținea un discurs politic, lăudând opera guvernului și criticând partidele din opoziție. Așa era tot.

Miniștrii se reîntorceau în Capitală... și uitau nevoile provinciei.

Sistemul continuă; însă considerabil simplificat. Pentru „studiile pe teren" pleacă numai câte un ministru care ține obișnuitul discurs politic.

Asta-i „ancheta pe teren". Și nici nu poate fi altăceva.

E de la sine înțeles că o plimbare pe câteva ceasuri într'un oraș, nu poate săvârși minunea să lămurească pe domnii miniștri asupra nevoilor locale.

Dar veți obiecta că reprezentanții autorităților locale prezintă rapoarte lămuritoare Posibil. Insă asemenea rapoarte trebuesc prezintate periodic, la Departamente. Aceasta e obligația autorităților locale,—în cadrul organizării noastre administrative. Și acolo, la Departamente, se examinează situațiile și se dau soluții în limita posibilităților bugetare.

Plimbările zgomotoase nu ajută la nimic, și nu rezolvă nimic.

Ar fi bune anchetele ministeriale severe, inopinate, pentru a controla activitatea subalternilor. Dar nu se procedează așa. Ci se fac plimbări, cu recepții, surle și țimbale, — pentru simplă poză, și pentru reclamă politică.

In asemenea treburi nu ne întrece nimeni!

Cr.

Omenirea în uniformă...

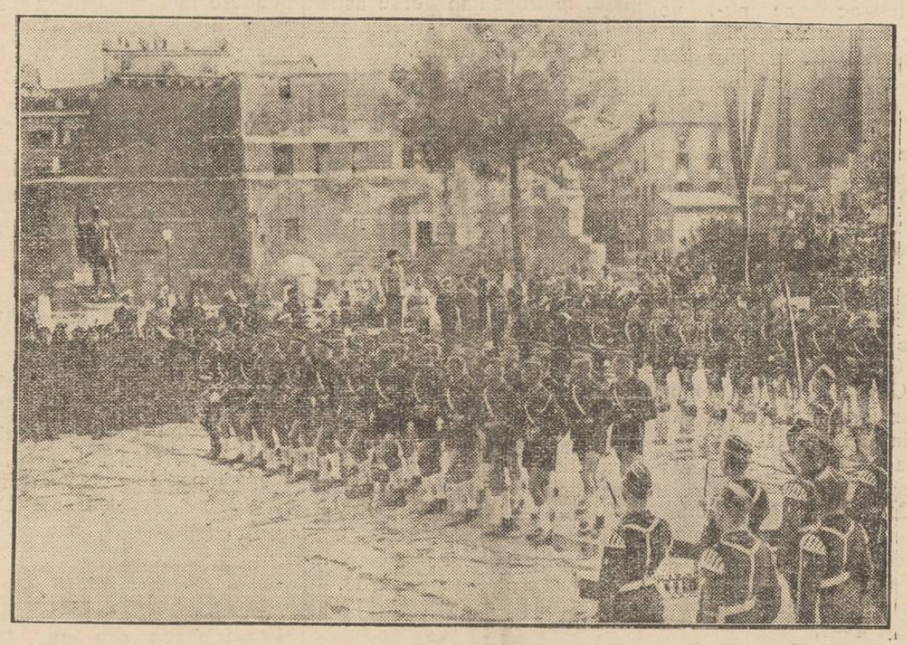

Militarizarea lumii lace progrese. Uniformele, exercițiile și părăzile s'au introdus pretutindeni și în școli. In curând omul va deveni soldat chiar din frageda copilărie!

In fruntea acestei militarizări totale stă Italia. cu lagărele ei de tineret. Decurând au defilat la Roma, în fața d-lui Mussolini, 26.000 tineri (mai bine zis, copii) din lagărul de vară „Campo Dux", având în frunte un grup de tineri germani veniți în vizită, cum se vede în clișeu.

IDEI ȘI FAPTE

Vina părinților

— Auzi dumneata, ce lucruri grozave se petrec în Bucureștiul ăsta al tuturor potlogăriilor și perversităților!— se răsti la noi aseară un cetitor al „Opiniei". Elevele vin la liceu cu burta până la nas!

— S'avem iertare, stimate domn!—am găsit de cuviință să administrăm un duș rece interlocutorului nostru. Nu toate elevele, ci numai patru din cele câteva sute, câte numără un liceu. Și apoi, cazul a fost descoperit într'un oraș de provincie, la Brăila, și nu în capitala dezmățului și a perdiției cum cum ar fi plăcut desigur inimiii matale de provincial, să se întâmple.

De unde prima concluzie că e nedrept să fie taxată o generație de copii ca „definitiv compromisă" numai fiindcă trei elevi au comis un atac banditesc, iar patru eleve au fost găsite gravide. Și de unde a doua concluzie că, destrăbălarea nu e un fenomen specific Bucureștiului, ci unul general; că în fiecare oraș și sat se găsesc printre miile de copii buni, câțiva răi și stricați.

Iar vina este a părinților. Ei trebuesc trași la răspundere.

Fiecare tată și fiecare mamă își are copii pe care îi merită. Dacă copilul e rău din născare, un tată inteligent, o mamă iubitoare, îi pot schimba năravul. Dacă copilul s'a născut bun (și noi credem că toți copii se nasc buni), oricărui părinte îi stă în putință să-l ferească de înrâuri păgubitoare.

Trebuesc pedepsiți părinții ai căror copii ucid, fură; ale căror fete rămân însărcinate la vrâsta de șeaptesprezece ani numai! Asta e singura soluție eroică!

I. L. BASARABEANU

Note

Trebuesc distracții populare
la Parcul Expoziției dela Copou

In pragul toamnei, care se anunță bogată și blajină, oficialitățile au sărbătorit din nou deschiderea „lunei Moldovei" în minunatul parc de la Copou.

Standurile s'au îmbogățit din nou, demonstrând ce este lașul de azi și mai ales *ce ar putea fi în viitor.*

Solemnitatea deschiderei expoziției de la Copou este și o încununare a strădaniei organizatorilor ei, în fruntea cu dl. primar Osvald Racoviță.

Numai să ne fie permisă o mică rezervă.

Toți acei cari au vizitat expoziția recunosc în unanimitate ordinea și curățenia care domnește acolo.

De asemenea, prin unele pavilioane, se pot vedea lucruri destul de interesante.

Și totuși parcă lipsește ceva.

Lipsește nota de veselie și sărbătoare, care să anime lumea pavilioanelor colorate, prea grave prin mostrele și graficele lor.

Or fi ele demne de cercetat hârțile în relief, fotografiile și planurile urbanistice; dar la o expoziție, cetățeanul din mulțime mai vrea și altceva.

Acum doi ani s'a respectat gustul mulțimei și de aceia expoziția a avut un succes peste așteptări.

Anul următor însă parcul a coborât în tăcere oficială; în zadar au căutat copii și cu ei părinții, tombolele. căișorii, marionetele și tirul, distracția, omului care vine să evadeze pentru o oră în grădina copilăriei,

Pe locul circurilor și al panoramlor s'a mai ridicat geometric un stand care nu spune mare lucru gloatei.

Organizatorii au făcut aceasta, probabil pentru a evita nota de bâlciu, ce părea prea eftină față de restul demonstrațiilor tehnice.

Au uitat însă că în fiecare din noi stărue până la mormânt o nostologie după distracțiile copilărești, un filon de sbenghiuială care în anumite împrejurări iesă la iveală, făcându-ne să uităm toate grijile vieții.

Și ne place să cultivăm această reminiscență a prime vârste, ori de câte ori avem ocazia.

Iată de ce poți vedea adesea, în hora călușeilor, oameni serioși în viața de toate zilele, dar antrenați de entuziasmul copiilor; familii întregi dispuse să facă gustul celor mici.

Lucrul acesta l-au înțeles edilii bucureșteni când au organizat expoziția pentru luna Bucureștilor; iar în străinătate nu există un oraș mare țără un asemenea loc al distracțiilor copilărești (ex. Praterul de la Viena, sau Luna-Park de la Paris etc.).

La Iași însă s'a crezut că e de ajuns să se ridice standuri de fabrici și pavilioane demonstrative.

In frumusețea parcului din dealul Copoului se simte lipsa colțului cu distracții, atât de către copii cât și de oameni mari...

La un grafic e deajuns să te uiți o singură dată; pe când tiruhui cu mirese și turci de tinichea, oricând îi-ai fi jertfit cu plăcere o oră, două...

Și ai fi ieșit pe poartă românească de lemn masiv, cu parfumul copilăriei și cu amintiri de neuitat.

AUREL LEON

Filmul biografic

Industria filmului american a recurs la o inovație originală și, mai ales, foarte rentabilă...

Este vorba de așa numitul „film biografic" în care e transpusă pe ecran viața marilor magnați ai dolarului.

Cutare „Rege" (al fierului, cărbunelui, etc.), poftește să i se filmeze viața cu toate peripețiile ei. Imediat, societatea filmului biografic se pune pe lucru, punând la dispoziție material technic și uman.

Dacă miliardarul care a comandat filmul dorește, poate să interpreteze singur „eroul" principal.

Asemenea gust însă, costă destul de scump: 100.000 dolari filmul. Ceiace înseamnă aproximativ 15 milioane lei.

Dacă ai de unde, nu contează!

Din toată lumea

La absurd...

Arălam ieri cum tariful ieftin, a fost acordat numai pentru București.

Capitala se bucură mereu, de toate avantajele. Provincia nu.

Dopildă; pentru Luna Bucureștilor calea ferată acordă, câte trei luni în șir, reducere de 50 și 75 la sută.

Și ca nu cumva lașul să fie aglomerat de vizitatori. s'a organizat în acelaș timp la București. o expoziție zisă horticolă, cu reducere pe calea ferată.

Asemenea procedee se întrebuințează în fiecare an, parcă urmărind într'adins să se lovească în Capitala Moldovei.

Centralismul a deformat judecata normală și a atins absurdul. Peste această limită nu știm unde s'ar putea ajunge!

SSS

De ce natură e șomajul la noi în țară

In țara noastră, șomajul, (acest fenomen social care prezintă o gravitate excepțională în alte state),— nu are un caracter îngrijorător. România, țară tânără, oferă vaste domenii de activitate și brațe de muncă. Ceiace ne lipsește, este disîribuirea chibzuită a terenurilor de activitate și îndrumarea tineretului spre îndeletniciri constructive.

Anul acesta, la examenul de admitere în școala aeronautică ținut la Mediaș, s'au prezentat peste 1200 de candidați pentru 80 de locuri. Asta, în timp ce diverse alte câmpuri de muncă așteaptă să fie exploatate de mâna pricepută a omului.

Tineretul nostru nu se mai îndreaptă spre profesiuni și meserii practice. Ci, mânat de o educație rău distribuită, dă prea mult navală acolo unde nu trebuie...

SSS

Singuraticii depe insula Willis...

Insula Willis, situată la 300 mile de coasta nord-estică a Australiei, e cel mai solitar loc depe glob. In schimb, prezintă o însemnătate de prim ordin ca stațiune meteorologică.

Guvernul englez a postat în această insulă, doi radiofoniști însărcinați cu transmiterea știrilor. Ei duc o viață complect izolată și se schimbă în fiecare an.

Timp de 12 luni ei nu văd un om, un vapor; doar marea, cerul și câteva păsări ce poposesc în treacăt pe insulă.

Pentru a expedia o scrisoare, Robinsonii noștri trebuie s'o transmită prin radio, la Tonswille, punct situat pe coastă. Deacolo, mesagiul se transcrie pe hârtie, se pune în plic și se expediază mai departe. Invers, scrisorile se deschid la Tonswille și conținutul e transmis prin radio celor doi singuratici depe insulă...

SSS

Papagalul moșienilor

O văduvă din Budapesta recent decedată, a lăsat întreaga-i avere evaluată la 2000 pengoe, unicului ei moștenitor care este... un papagal.

In caz de deces neprevăzut ea cerea ca direcția grădinii zoologice să fie imediat înștiințată spre a avea grijă de Pytiuca (așa se numește papagalul). Cine îl va aduce acolo, va căpăta 20 de pengoe, iar praznicii vor primi, pe tot timpul cât Pytiuca va fi în pensiune, câte 50 de pengoe.

Lui Pytiuca — specifică testamentul—„îi place să i se dea regulat pâine în afară de mâncarea obișnuită. Deasemeni, văduva a înregistrat tot vocabularul și repertoriul de cunoștințe ale papagalului, cerând să i se repete mereu, cuvintele și cântecile ce le știe, ca să nu le uite.

„Dacă Pytiuca ar amuți, n'aș avea liniște nici în mormânt" — termină văduva.

Și testamentul e respectat întocmai.

SSS

O sută de ani dela invenția telegrafului Morse

S'au împlinit o sută de ani dela născocirea unei invenții de mult folos omenirii: Telegraful și codul Morse.

In ziua de 2 Septembrie 1837, Morse a procedat la următoarea experiență: a întins în jurul căsuței sale din orașul Baltimore (America) 1700 picioare de sârmă de aramă, pe care o acționa o pilă electrică, invenția sa. (Pe vremea aceia, nu era cunoscută decît telegrafia optică și semnalizarea Chapé). Mare îi fu bucuria lui Morse, când observă că vibrațiile claviaturei sale se transmiteau dealungul firului...

Morse s'a adresat apoi oficialităților cerând sprijin spre a-și pune în practică invenția. Ajutorul guvernului american n'a venit însă decât după 6 ani, în 1843.

Se spune că un membru al guvernului ar fi exclamat dela tribună: „Sistemul acestui domn Morse mi se pare bun numai pentru reuniunile spiritiste".

Prima linie-telegrafică a funcționat între Washington și Baltimore; iar primele cuvinte transmise după codul Morse (devenite celebre) au fost: „What hath God wrought!" (Mare creator este Dumnezeu).

Pe drumurile României Mari

BORSEC - TOPLIȚA

II

Aproape de amiază, ajungem la Borsec. Stațiunea în plin sezon, e supra aglomerată de vizitatori. Intâlnim în centru câteva personagii de ale lașului. Incolo, lume necunoscută care forfotește în toate direcțiile, probabil după prescripțiile medicilor curanți.

In stânga, în centru, se văd pavilioanele cu minunata apă de Borsec. Aici bolnavii găsesc alinare pentru suferințele lor, iar călătorii însetați beau miraculosul borvis, rece ca ghiața.

Cobor cele câteva trepte ca să ajung la izvorul captat într'un clopot de cristal, ca să i se vadă strălucirea de argint. După ce-mi potolesc setea, o iau razna prin pădure și ademenit de umbra cărărilor șerpuite, uit că tovarășii mei sunt gata de drum. Noroc că n'au uitat ei de mine.

Dela Borsec spre Toplița, urcăm mereu. Numai munte și pădure. Și'n liniștea amiezii, doar greerii țârâesc leneș, copleșiți și ei de căldură.

Flori legănate de vânt își ridică cu eleganță capul la marginea drumului, și scoruși cu fructe roșii ca sângele întrerup monotonia brazilor. Nu întâlnim nici un om. Pădurea se întinde cât vezi cu ochii, netulburată de nimeni, ca pe vremea celor dintâi oameni. Zâmbesc sălbaticului din mine care s'a deșteptat dintr'odată și mă îndeamnă să mă pierd printre crengile pletoase fără să mai țin seamă de civilizația care distruge frumusețile naturei și ridică în schimb blok-haus-uri uriașe cu țipete de radio și cu căsătorii moderne!

La o cotitură primejdioasă, deasupra văgăunilor, un monument de piatră se arată vederii noastre. Brazi bătrâni își pleacă prietenește crengile pe albul cenușiu al pietrii.

Legenda, (fiecare lucru vechi își are legenda sa, brodată pe imaginația oamenilor), legenda spune că pe vremuri, un graf ungur și-a invitat prietenii la o vânătoare de urși. Și veneau nobilii cale de zece poște, pentrucă avea grafu o soție tânără și atrăgătoare ca zmeura poenelor.

In ziua vânătoarei, femeia cu sânge fierbinte și suflet sălbatec de pustă, s'a răzlețit de ceata vânătorilor și s'a oprit la marginea drumului, în tovărășia celui mai tânăr dintre invitați.

Bătrânul grof însă, în ciuda anilor cari trecuseră peste el, avea ochi buni și mână sigură. Abia seara, l-au găsit mort pe tânărul vlăstar al unei familii tot atât de nobile ca și grofu. „Un nenorocit accident", spuneau toți. Numai femeea din vina căreia murise, știa adevărul; dar ea tăcea...

Continuarea în pagina 2-a)

TOMAS GARRIGUE MASSARYK
(Concepția sa filosofică-socială și politică-națională)

de Prof. GH. OBREJA-IAȘI

In filosofia veche, reprezentată la greci prin *Plato*, exista principiul că poporul pentru a fi condus pe calea gloriei și păzit de tulburări, trebui să fie condus de înțelepți, de filosofi.

Insă, la cei vechi, filosofia nu avea înțelesul modern, nu era o disciplină abstractă, și nu se ocupa cu speculațiuni transcedentale, ci prin filosofie se înțelegea știința vremii; deci filosofii, conducători de popoare trebuiau să fie oamenii vremii, pricepuți și la înălțimea acelor vremi.

In timpurile moderne, filosoful francez, *Auguste Comte*, reprezentantul Pozitivismului francez și părintele Sociologiei-moderne, cerea și el ca, în locul regilor, suveranilor, să fie un sociolog, un filosof deci, Sociologia fiind o disciplină filosofică. In sistemul cugetării lui Aug. Comte, în clasificarea științelor, Sociologia era știința cea din urmă care încununa pe toate celelalte: Astronomia, Matematica, Fizica, Chimia și Biologia.

Astfel, după Aug. Comte, Sociologul avea o cultură generală și deci conducătorii statelor posedau o pregătire serioasă culturală.

Ce frumoasă misiune încredință Aug. C. oamenilor de stat și legiuitorilor și ce nobilă întrebuințare găsia el Sociologiei și Sociologilor.

Republica și poporul Cehoslovac, sunt mândrii că au avut ca prim conducător al statului o personalitate adânc cu-

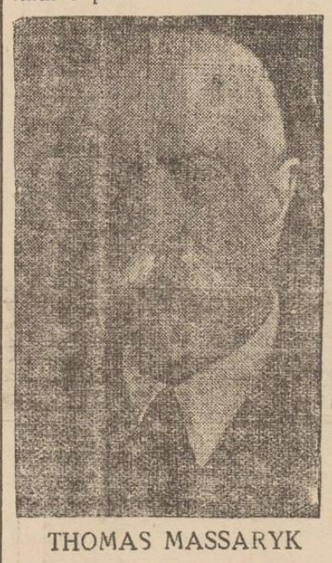

THOMAS MASSARYK

getătoare după teoria lui Plato și un desăvârșit sociolog după concepția lui Aug. Comte, pe *Tomas Garrigue Masaryk*, care a fost înainte de toate un mare cugetător, un filosof.

Opera științifică a profesorului T. G. M., este operă filosofică ca cugetare; este operă sociologică ca doctrină; este operă politică ca acțiune; este operă istorică ca valoare, naționalistă ca tendință și umanitaristă ca scop.

Mai presus de toate însă Massaryk a strălucit în viața sa și activitatea sa, prin actele sale perfect morale, de o valoare unică pentru istoria culturală și politică națională cehă.

Viața sa constitue o admirabilă pagină și lecție de strălucită activitate pusă în slujba neamului său,

Ca profesor, Massaryk a exercitat o influență fascinătoare asupra auditoriului; ca gânditor a scris pagini ce vor rămâne în istoria cultural-universală; ca orator politic a avut un mare ascedent asupra mulțumii.

(Continuarea în pagina 2-a)

Liceul de fete al Profesorilor Asociaţi
M. KOGALNICEANU
— Şcoală cu drept de publicitate —
Iaşi Str. Căpitan Păun No. 6
Inscrierile continuă a se face zilnic de la 9-12 şi 4-6.
Se mai pot inscrie în cl. I-a ca şi în cl. V-a elevele care au dat examen de admitere la şcolile statului şi n'au avut locuri. Sunt locuri libere şi la celelalte clase.
Taxele moderate. — Se pot plăti în rate lunare.
Inceperea cursurilor ca la şcolile statului.

BUTOAIE de STEJAR
se găsesc la fabrica
S. & ING. Fr. WAISMAN
ŞOS. MOARA DE FOC 16 Telefon 1162-1164

TESTA
Cel mai bun antinevralgic
Parchetele stejar
S. & ING. Fr. WAISMAN
sunt uscate şi neîntrecute în calitate
Şos. Moara de Foc 16 Telefon 1162—1164

VIN TONIC
Vitaminat Iradiat
La cerere se remite în provincie, contra ramburs cura completă de 3 sticle cu Lei 220.

DOCTOR
Corneliu Stoian
Genito-urinare, sifilis, venerice
Consultaţii 6—8
strada I. C. Brătianu 53

DOCTORUL
R. DAMSKER
Medic de Spital
Str. Ghica Vodă No. 32
intre 7-9 şi 3-6
MEDICINA INTERNA
Boli de inimă—plămâni—rinichi
Telefon 2221

DOCTORUL
OVIDIU CORDESCU
consultă şi operează de:
Nas, gât şi urechi
dela orele 4—7 p. m.
str. I.C. Duca (Muzelor) 32

Azi la Sidoli
2 grandioase premiere într'un program cu adevărat formidabil
Noua realizare de mare spectacol pentru I-a oară în Iaşi
Sherlok Holmes
interpretat de cel mai mare actor al Europei
Hans Albers
Al doilea film
Primul film francez turnat în România la Moreni
Aur Negru
Complectare Jurnal Românesc

Fabrica de sobe de teracotă
Grigore Unişor
face cunoscut onor. sale clientele că începând de la 26 Oct. a. c. vânzarea se va face NUMAI LA FABRICĂ în str. Împăcării No. 1, prin strada Crucei. Aceasta din cauza marei urcări a preţurilor la materialele prime precum şi a impozitelor.
Pentru ca sobele să rămână la preţul lor, suprim cheltuelile de depozit şi asigur clientela că va fi mult mai bine servită.
Gr. Unişor

Azi la Roxy
2 opere monumentale
Tu eşti norocul meu
cântat de Benyamino Gigly şi Isa Miranda
Al doilea film
SYLVIA SIDNEY în BESTIA UMANA
Complectare: Jurnal Românesc şi Sily Simphonie colorat

VIZITAŢI:
EXPOZIŢIA Internaţională din
PARIS
Coasta de Azur
Nissa
Monte Carlo
Roma
Florenţa
Milano
Veneţia
Lido
Ultimele Inscrieri pentru
18 Sept. — 8 Oct.
Excursie de primul rang
Tren simplon cl. II
Inscrieri la:
Turismul Mondial
Conducere: M. Barasch şi I. Brebu, Bucureşti, Calea Victoriei 60, Tel. 4.85.07
Iaşi: Biroul Ing. Lemel. str. Lăpuşneanu 20 Tel 1120

TYP
Cel mai sigur purgativ

Informaţiuni

x **Dr. Sebastian Pineles,** asistent universitar, reintorcându-se în localitate şi-a reluat consultaţiile de boli de copii şi radiologie. Str. Cuza-Vodă 20.

x „Muzicantul din Petersburg" după Dostoiewski, muzică de celebrul compozitor Kovalevschi, interpretat de cei mai mari artişti ai teatrului de Stat din Moscova, vorbit în rusește şi realizat în studiourile din Moscova, a fost considerat în toată lumea ca cel mai bun film rusesc ce a fost văzut vreodată. Vor regreta toţi acei ce nu-l vor vedea. Azi la „Scala".

x **Dentista R. Prozementer** întorcându-se în localitate şi-a reluat consultaţiile în cabinetul d-sale din str. Cuza Vodă 42 (casele Cristofor). Consultă între orele 10—2 şi 4—8.

x *D. avocat B. Weissmann* s'a întors în localitate şi a reluat consultaţiile în cabinetul d-sale din str. Cuza Vodă 46, în orele 8-9 dim. şi 8-9 seara.

x „Femei în dragoste" cu vedete de talia lui Simone Simon, Constance Bennett, Janette Gaynor şi Loretta Young, este un film excepţional, care ese din comun şi trebue să fie văzut de toată lumea.
Azi la „Scala".

x **Dentista L. Caro** întorcându-se în localitate şi-a reluat consultaţiile în cabinetul d-sale din Piaţa Unirei (colţ Săulescu). Consultă între orele 10—2 şi 4—7.

x Misterele Fortului Grey este titlul unui film extrem de senzaţional ce rulează la Scala împreună cu „Muzicantul din Petersburg" şi „Femei în dragoste". Trei filme ce trebuesc văzute de tot Iaşul.

PILULELE SLĂNIC
desfundă şi spală
STOMACUL, FICATUL
şi INTESTINELE

DE VÂNZARE în condiţiuni avantajoase, imobilul situat în str. Apeduc Nr. 23, având tot confortul, cu grădină de flori şi pomi fructiferi, fiind aproape de Piaţa Halei şi centrul oraşului.

MASA MARMORĂ dreptunghiulară, mărimea 1,80 m./ 0.80 m. şi groasă de 8—10 cm., cumpără de ocazie Cofetăria Georges, strada Lăpuşneanu 25.

De vânzare
O CASA cu venit bun în condiţii extrem de avantajoase.
O PIANINĂ nouă de concert în perfectă stare, marcă cunoscută.
A se adresa d-nei S. Michelsohn str. I. C Brătianu 199.

Primăria Municipiului Iaşi
PUBLICAŢIE
Se aduce la cunoştinţa celor interesaţi, că în ziua de 30 Septembrie 1937 ora 11 a. m. se va ţine la această Primărie din str. Alexandri 14, licitaţie publică pentru vânzarea unei maşini de turism „Fiat" reformată, ce se găseşte la Comp. de Pompieri s. I-a, şi pentru vânzarea unui teren situat lângă proprietatea Vasiliu din str. Rampei colţ str. Lupiţei, în suprafaţă de 323.62 m. p.
Pentru maşina „Fiat" licitaţia va începe de la 5000 lei, pentru terenul mai sus menţionat licitaţia va începe dela 20 lei m. p.

Ce Karlsbad!

Ce Marienbad! ce masaiuri şi ce mai băi de aburi de cristal; uite la mine neică Mitică, 7 măţănii pe zi şi un pahar de apă, plin cu apă de Breazu, dimineaţa pe nemâncate, mi-au topit mai un sfert de litră de grăsime pe zi; — despre scaun nu-ţi mai vorbesc, merge struna, catifea. Mai las'o Popescule cu străinătatea, n'ai ape şi doctori în ţară? Ai bani de aruncat în gârla numai de gustul fudulei, ca să spui la cafenea că ţi-ai lăsat grăsimea la nemţi?
—Ai dreptate nene Take, aşa-i. Românul, d'aia criză, d'aia ursul n'are coadă; cu doi lei Kilogramul de porumb îngraşi toate liftele şi te alegi cu experţi şi monopoluri şi funia de gâtul Românului.—

Un nou protopop al Iaşilor: părintele Grig. Constantinescu

Protopopia Iaşilor este una din cele mai mari din eparhia Moldovei, atât prin întindere cât şi prin numărul parohiilor.

Datorită acestui fapt protopopia Iaşilor e greu de administrat.

I. P. S. Mitropolit Nicodim a luat chibzuita măsură ca Iaşul să fie împărţit în două protoerii.

Dispoziţiunile date dela Palatul metropolitan erau astfel difuzate în chip mai lesnicios în cuprinsul eparhiei.

Iată însă că în ultimul timp viaţa bisericească în oraşul şi judeţul Iaşi s'a înviorat mult, şi s'a simţit nevoia de a se înfiinţa a treia protoerie.

I. P. S. Nicodim după cum am relatat—a decis numirea unui al treilea protoercu în persoana vrednicul cleric ieşan Grigore Constantinescu, parohul bisericii Zlătăust.

Noua protopopie va avea sediu la Ţiganaşi jud. Iaşi.

Numirea părintelui Constantinescu în acest post de răspundere în administraţia bisericească ieşană, este o meritată răsplată pentru activitatea Sf. Sale depusă în parohia Zlataust, unde în scurtul timp de când păstoreşte a înzestrat-o cu o frumoasă casă parohială şi a reparat biserica — veche ctitorie boerească. De numele păr. Constantinescu se leagă şi alte fapte lăudabile încă de pe timpul când păstorea în parohia Tătăruşi-Neamţ.

Noi care cunoaştem activitatea părintelui Constantinescu şi am relevat-o dese ori, îi trimitem un cuvânt cald de felicitare.

E probabil cu noua protopopie de Ţiganaşi să aibă un subprotopop în persoana unui alt vrednic preof. Const. Dumitriu, parohul Ţiganaşilor.

SP.

DURERI DE CAP,
ORICÂT DE CHINUITOARE,
ORICÂT DE GRELE
ALUNGĂ IMEDIAT
NOVAL
Antinevralgic cu efect sigur şi nevătămător.
Cereţi la farmacii cutii originale

x **Siropul Iodotanic Dr. Ratianu** aprobat de Consiliul Sanitar Superior, se recomandă cu mare succes copiilor lymfatici, anemici, scrofuloşi şi rachitici pentru purificarea şi regenerarea sângelui, înlocuind Untura de Peşte. Nu produce iodism. De pozit Farmacia Dr. Ratianu, str. Cuza Vodă 83.

Premiere!
LUNI 20 SEPTEMBRIE
Deschiderea stagiunei de iarnă
2 FILME. PREMIERE 1938
achiziţionate de Cinema SCALA cu cele mai mari sacrificii
MITSUKO
(FIICA SAMURAIULUI)
filmat în întregime în Japonia Ţara Soarelui Răsare. Vorbit în limba japoneză. Un film de un dinamism excepţional.
şi
CASA cu 1000 de LUMÂNĂRI
FILM DE UN LUX ŞI FAST NEOBIŞNUIT
URMEAZĂ ÎN PROGRAMELE VIITOARE
O producţie unică pentru care s'a cheltuit de casa PARAMOUNT
cifra fantastică de
10 MILIARDE LEI
Întreaga producţie a acestei case mondiale care întrece orice imaginaţie, a fost contractată cu exclusivitate pentru Iaşi de CINEMA SCALA
FIECARE PROGRAM VA FI O REVELAŢIE PENTRU SPECTATORI
Veniţi la SCALA
unde veţi vedea cele mai bune filme ale anului.
numai premiere nejucate la Iaşi

Borsec-Topliţa

(Continuarea din pag. 1-a)

Pe locul acela mai târziu, mâni pioase au înălţat soclul de piatră.

Când ajungem în vârf, pe platoul îngust, dăm de un izvor. Un amator de lucruri bune, a făcut jghiab şi şipot prin care vine apa rece, din adâncuri nebănuite.

Poposim câteva clipe. Lângă izvor mai sunt câţiva oameni veniţi să culeagă zmeură, pe care o vând în coşuleţe lăcute din coajă de brad.

De aici spre Topliţa coborâm prin aceeaş pădure, cu miresme de biserică. La intrarea în Topliţa, un monument cu o arhitectură originală îmi atrage atenţia. Din fuga automobilului nu văd decât un zid enorm, deasupra căruia străjueşte un oştean cu mâna întinsă spre zări, urmat de alte personagii.

Nu ştiu ce simbolizează nici care artist l-a executat. nici sub domnia cărui rege, ungur a fost ridicat. Doar inscripţia în ungureşte ne face să bănuim comemorarea unei biruinţe ori a unui voevod din neamul lui Arpad.

Lumea în Topliţa nu prea ştie românește. Acest lucru îl constatăm de îndată ce străbatem uliţile acestei localităţi. Din dosul geamurilor chipuri bălăi ne privesc cu curiozitate.., (urmează).

Aurel Cerna

Propagandă misionară

Părintele Gheorghe Niculea, şeful propagandei misionare din ţară, a plecat azi dimineaţă la Tg.-Neamţu, unde prezidează o consfătuire a preoţilor misionari din Judeţele Neamţu şi Baia.

La această adunare, preoţii misionari va face părintelui Niculea o dare de seamă asupra activităţii desfăşurate în timpul verei.

Părintele Niculea va da, cu acest prilej, noui instrucţiuni în vederea începerei unei propagande mai intense contra stil'ştilor.

Discuţii

Obligaţiile şi devotamentul agenţilor sanitari

In legătură cu o discuţie purtată în ziarul nostru asupra activităţii şi rolul agentului sanitar, primim un articol şi din partea d-lui Pintilie Pricop, agent sanitar în com. Popeşti şi vice-preşedinte al Asociaţiei personalului auxiliar-Iaşi.

Vorbind despre activitatea depusă de agenţii sanitari în lumea satelor, dl. Pricop arată că personalul auxiliar sanitar formează o adevărată armată, în luptă cu flagelul boalelor, şi agentul e obligat să sară în orce clipă în ajutorul bolnavilor, Aşa prevede chiar legea.

Plătiţi cu salarii de mizerie, insultaţi de unii agenţi sanitari lucrează zi şi noapte pe şantierul sănătăţii publice, sacrificându-şi de multe ori familia şi viaţa lor.

Scarlatina, tifosul exantematic, febra tifoidă, tuberculoza, sifilisul şi alte „bucurii" îl pândesc pe agentul ce duce războiu neîncetat cu ele.

Dl. dr. Berca, în articolul d-lui publicat în ziarul „Opinia" spune că agentul sanitar dă consultaţii la domiciliul bolnavului primind o putină de brânză sau o oae.

Eu îl poltesc pe dl. dr. Berca să dea consultaţii în Cercul meu, com. Sineşti Iaşi—şi va primi de la fiecare bolnav câte o vacă..

Atunci probabil nu va mai aduce asemenea acuzaţii agenţilor sanitari, care îşi fac numai datoria, aşa cum îi obligă şi legea, fără a căuta clienţi cu brânză şi oi.

Ba de multe ori mai dau ei din pungă.

E adevărat că nu este pădure fără uscături.

In orice straturi sociale sunt oameni buni şi răi.

E natural deci să fie lipsuri şi la agenţii sanitari.

Asta nu înseamnă însă să se blameze întregul corp.

Eram la un spital, când d. dr. Vasiliu, medicul primar al jud. Iaşi, a spus că agentul sanitar e pionul principal pe care se sprijină serviciul sanitar la sate.

Acesta este un mare adevăr, spus de un cunoscător al activităţii agenţilor sanitari.

De asemenea, dl. dr. Alexa, în ziarul „Opinia" cu nr. 9103 a arătat rolul agentului sanitar în sănătatea publică, subliniind că are atribuţii mai multe de cât medicul.

Aprecierile făcute de aceşti doi cunoscători, cari au sarcina răspunderei sănătăţii publice, pentru noi auxiliarii este un tonic sufletesc ce ne dă puteri noui de muncă şi ne sporeşte dragostea pentru profesiunea noastră".

PINTILIE PRICOP
Ag. sanitar Popeşti
Vice-preşedinte al Asociaţiei personalului auxiliar Iaşi

Moartea cântăreţului Neculai Barzu

De curând, Asociaţia cântăreţilor bisericeşti din jud. Iaşi a pierdut pe unul din cei mai devotaţi şi mai înzestraţi slujitor al stranei bisericeşti: cântăreţul Neculai Barzu de la biserica Frumoasa.

Moartea fulgerătoare a acestui distins coleg, răpit în plină tinereţe, aduce întristare în rândurile acelor ce l-au cunoscut şi apreciat.

A slujit biserica timp de 15 ani şi ne părăseşte la vârsta de numai 32 de ani.

Născut în jud. Vaslui, Nec. Barzu a absolvit şcoala de cântăreţi bisericeşti, apoi liceul şi Academia de muzică.

Anul acesta a fost numit profesor de muzică la Roman, dar în ziua când i-a sosit numirea, era pe catafalc.

In faţa soartei atât de vitreg, noi colegii lui n'avem decât să-l rugăm pe bunul Dumnezeu să-i fie ţărâna uşoară lui Nec. Barzu, slujitor devotat al bisericei.

D. D. PINTILIE
cântăreţ-Bis. St. Ştefan Iaşi

x În ziua de 20 Septembrie se va inaugura linia nouă Crasna-Huşi, toate lucrările fiind terminate.

Vor participa d-nii general Ionescu, preşedintele consiliului de administraţie, ing. Macovei, directorul general C. F. R., inginer Niţescu, directorul regiunei-Iaşi, şi şefii de autorităţi din Huşi.

Tomas Garigue Massaryk

(Continuare din pagina 1-a)

Dar nici una din lecţiile sale de profesor, şi din paginile sale ca scriitor-filosof, n'a fost mai strălucită ca pagina şi lecţia ce ne-o dă însăşi viaţa sa.

El şi-a făcut o impresionantă autobiografie publicată cu ocazia unei comemorări, în „Prager Presse" din 7 Martie 1925 cu titlul: *„Massaryk über sich selbst"*.

Din părinţi săraci, fiul unui vizitiu din oraşul Hodonin de la graniţa Moraviei, s'a născut la 7 Martie 1850.

A urmat şcoala primară în comuna natală cu foarte mare greutate ; din clasa II primară părinţii l-au retras dela şcoală, din cauza sărăciei şi l-au dat să înveţe ferăria.

Apoi a fost destinat să se facă învăţător; în vremea aceasta trăgea clopotele la biserica din sat şi cânta la înmormântări. A trecut apoi la liceul din Brün, apoi la Viena unde a terminat liceul. S'a înscris în urmă la Universitatea din Viena, unde a făcut la început studii de filologie clasică, pe care le-a părăsit fiind atras de probleme de filosofie modernă.

La 1876, în vârstă de 26 de ani numai, îşi trece doctoratul în filosofie la aceiaşi universitate, cu o teză ce trata despre *Nemurire* în concepţia lui Plato. Prezintă apoi o a doua lucrare, intitulată: *„Der Selbstmord als Massener scheinung der modernen Civilisattion"* cu care se abilită ca docent.

I s'a oferit o catedră la Universitatea din Cernăuţi, dar la 1882 trece ca profesor agregat la Universitatea cehă din Praga, unde se afirmă prin lecţia de deschidere, tratând despre „Scepticismul lui D. Hüme, (filosof englez, reprezentantul empirismului englez).

Massaryk are foarte multe lucrări de filosofie, sociologie şi de politică naţională cehă.

La 1884 întemeiază o revistă critică : „Athenaeum".

De la venirea sa la Praga, a fost mereu atacat, foarte violent chiar. In mijlocul acestor lupte şi duşmănii, discipolii săi erau puţini şi mai puţini încă cei cu adevărat devotaţi.

Teoriile sale, cele mai adesea ori, au ridicat furtuni de proteste din partea specialiştilor.

Increzător în teoriile sale, a ştiut să împrăştie scepticismul şi indiferenţa societăţii moderne.

In aceste condiţiuni, toate simpatiile se grupară în jurul său, toţi reprezentanţii tuturor claselor sociale şi ai tuturor partidelor politice.

Massarik este înainte de orice un soldat al gândirii şi al dreptului. A profesat întotdeauna credinţa că, *să nu te îndoeşti o clipă de victoria binelui, dacă ai o cauză dreaptă.*

Printr'o completă absenţă a egoismului, printr'o veneraţie a cinstei şi sinceritătii, prin acea rigiditate a conştiinţei, T. Massarik a învins toate greutăţile, toate rezistenţele, reuşind să grupeze în jurul său pe toţi, chiar şi pe cei cari nu împărtăşeau toate convingerile sale, acei cari puneau la îndoială idealismu, său, ori îi înspăimânta îndrăzneala cugetării sale.

La începutul războiului mondial, a cutreerat lumea, Europa şi America, pentru ca să arate necesitatea desmembrării Austriei ; dar se izbi de indiferenţa generală ; fu primit cu scepticism căci vechile prejudecăţi dominau încă.

Totuşi, repede şi sigur, prin autoritatea sa, prin puterea sa de convingere, atrase atenţia tuturora şi deşteptă, foarte multe simpatii. Vorba sa era clară, fără patimă fără ură. Slovac de origină, el a moştenit prin naştere, o tenacitate împinsă uneori până la încăpăţânare; curajul său călit prin lungi tradiţii de suferinţă şi luptă şi acel misterios amestec al unui realism profund şi al unui idealism împins până la misticism, formau latura caracteristică a sufletului său. Şi cu aceasta Massarik a învins întotdeauna.

Căci, sute de ani, petrecuţi în intimitatea strânsă a germanilor şi influenţa culturii occidentale asupra poporului ceh, a determinat amestecul acestor două forţe în firea şi caracterul lui.

Masaryk a fost un raţionalist prin voinţă prin cugetare, prin educaţie, el a fost un apostol al realismului, care a bine meritat treapta înaltă pe care a suit-o, numai prin calităţile sale. Şi de unde la început când luase drumul pribegiei, pentru a propovădui drepturile naţiei sale, nu avea alt titlu de cât ştiinţa şi profesoratul său, a ajuns să fie Membru al Academiilor străine, membru în nenumărate societăţi savante din Europa şi America, Prezidentul Republicii Cehoslovace, cel mai iubit şi onorat cetăţean din lăuntrul ţării sale, stimat şi mult respectat în afară.

T. G. Massaryk a fost şi un mare filoromân. In timpul războiului a fost la noi în ţară, iar în luna Octombrie 1917, (acum 20 ani) a fost aici la Iaşi unde a cunoscut şi a fost prietenul intim, al Marelui bărbat de stat român I. I. C. Brătianu.

T. G. Massaryk a fost reprezentantul cel mai desăvârşit al unui popor care a renăscut şi astăzi trăeşte cu demnitate.

El a fost cel mai demn descendent al acelor apostoli cehi, martiri ai Ideii şi Credinţii, care se urcau pe rug fără murmur şi mureau fără regret pentru triumful ideii, şi apărarea libertăţii de conştiinţă.

O imensă popularitate l-a înconjurat tot timpul vieţii sale din urmă şi a fost rând pe rând sărbătorit nu numai de întregul popor Ceho-Slovac, dar şi de toate popoarele civilizate şi care toate astăzi deplâng pe Marele dispărut.

Trebue să aveți siguranța purității!

Pasta de dinți „NIVEA" menține dinții perfect albi, fiind totodată bactericidă, absolut pură și cu un gust plăcut. Copiii i-și spală dinții cu ea dimineața și seara cu cea mai mare bucurie. Și pasta de dinți „NIVEA" este așa de eftină!

Tubul mare costă numai 24.— Lei

Inscrierile la Politechnica din Iași

Inscrierile la Politechnica din Iași—secțiile electrotechnică și chimie technologică,—se vor face în intervalul 1—15 Octombrie 1937, la secretariatul Facultății de științi.

Studenții noi înscriși vor prezenta odată cu cererea de inscriere, următoarele acte:

Actul de naștere
Diploma de bacalaureat
Actul de naționalitate.

Studenții vechi, vor prezenta odată cu cererea de inscriere și adeverința frecventării cursurilor și examenelor depuse în anii precedenți, după care se va stabili anul în care vor fi admiși in Politechnică. Inscrierea se va face dacă se plătește taxa de înscriere de lei 500, iar cei de anul I plătind încă 200 lei drept taxa de examen.

Ținerea examenului va avea loc după 25 Octombrie, din materiile matematici și științele fizico-chimice făcute în cursul superior al liceului.

Celelalte taxe vor fi plătite la inmatriculare.

Ori ce informații se vor cere la laboratorul de chimie technologică, Universitatea din Iași.

FANNY WEISSMANN
DINU SOLOMON
Logodiți
Sept. 1937 Iași

Cu baza de RADIUM

Iată explicația eficacității excepționale a CREMEI și PUDREI

THO-RADIA

Două elemente active: RADIUM și THORIUM, incorporate în aceste produse după celebrele formule ale Doctorului Alfred CURIE, precum și compoziția lor științifică riguros controlată constitue o garanție certă de eficacitate și le asigură o acțiune de înfrumusețare nebănuită.

CREMA ȘI PUDRA
THO RADIA

Singurele produse cosmetice aprobate de către Ministerul Sănătății Publice.

Repr. Generală și Depozit: „DEKOLY" Cal. Victoriei, 33 Telefon 4-67.83

Originalul pavilion al apelor minerale
în parcul Expoziției de la Copou

Expoziția Luna Moldovei s'a deschis, și cetățenii—provinciali și localnici—au inceput să abunde în minunatul parc al expoziției.

Vom insista într'o serie de reportagii speciale, asupra valorii fiecărui pavilion din expoziție și a produselor prezentate.

Expoziția de ape minerale

De la intrarea în parc, ochiul este atras de frumusețea a două pavilioane frumos pavoazate unde sunt expuse apele minerale ale țării noastre.

Primul este un pavilion specific moldovenesc, unde sunt expuse minunatele ape de Borsec—pavilion organizat de harnicul nostru concetățean d. Vasile Mândru.

In interiorul pavilionului peste piramidele de sticle și pe pereți, pot fi văzute diverse lozinci privind Moldova. Putem citi astfel: „Cerem dreptate pentru Moldova" sau „In joc e Moldova și demnitatea întregului neam românesc" etc.

E un semn de dragoste pentru Moldova din partea organizatorului, — și tot odată un semnal de alarmă, care dorim să fie cât mai răsunător.

Tot prin planșete se arată analiza apelor și a izvoarelor; climatul stațiunei; binefacerile apelor de Borsec. Deasemeni planșete cu indicațiuni medicale asupra băilor de acid carbonic și nămol etc.

In comerț (ne spune d. Mândru) era cunoscut până în prezent numai izvorul numit „Principal".

Acuma sunt cunoscute vreo 30 de izvoare dintre cari reținem: Madona, Patriarhul Miron; Ladislav, Carol, Pierre Curie, Aurel etc. Apa de Borsec e neintrecută.

Al doilea pavilion

Al doilea pavilion de ape minerale aparține societății „Creditul Carbonic" din Covasna jud. Trei Scaune, unde sunt expuse apele minerale de Covasna.

D. Pânzaru, reprezentantul întreprinderei, permanent în pavilion, explică numerosilor vizitatori efectele băilor carbogazoase din minunata stațiune Covasna, situată la poalele coastei occidentale a Carpaților Moldovei.

Și aici pavilionul este cochet aranjat.

In acest pavilion mai sunt expuse minunatele ape Perla-Bodoc, Matild și Vâlcele.

Vizitatorii vin în număr mare la aceste paviloane, unde d-nii Virgil Gheorghiu și Pânzaru le stau cu amabilitate la dispoziție, cu lămuriri și prospecte.

Foarte mulți ieșeni au început să facă cură în aceste pavilioane.

Z. DESSMOND

„Chino-vinul Dr. Ratianu" vin tonic cuChina, Cola, Guarana, Gențană și Glicerofosfat de Calciu, întărește organismul, dându-i vigoare. Se recomandă cu mare succes convalescenților și anemicilor, mărindu-le pofta de mâncare. Depozit: Farmacia Dr. Ratianu str. Cuza Vodă No. 83.

Intrevederile d-lui G. Mironescu cu fruntașii opoziției

Dl. G. G. Mironescu, recent, întors din străinătate, va avea în cursul săptămânii viitoare mai multe întrevederi cu fruntașii opoziției.

Acțiunea d-sale ni se afirmă că s'ar integra evenimentelor politice care se vor desfășura la sfârșttul lunii viitoare.

Cercurile politice comentează în chip deosebit această subită manifestație a fostului premier, care în ultimut timp s'a arătat cu totul desinteresat de evenimentele interne.

TELEGRAMA D-LUI ION MIHALACHE
către M. S. Regele

D. Ion Mihalache președintele partidului nat.-țărănesc, a adresat eri M. S. Regelui o telegramă prin care îi aduce la cunoștință următoarele:

In ziua de 12 Septembrie a fost organizată la Topoloveni, sub prezidența d-sale, o serbare a tineretului nat.-țărănesc, serbare care a avut cuvenita încuviințare a autorităților.

Tot în aceași zi s'a desfășurat un marș al câtorva sute de partizani ai partidului „Totul pentru țară".

Reclamând autorităților care erau de față, acestea au refuzat intervenția, în scopul de a evita eventuale desordini.

Socotind acest lucru ca o provocare din partea guvernului d-sa își exprimă îngrijorarea, față de lipsa de respect a legilor elaborate de acelaș guvern și față de situația delicată în care se așează autoritățile în asemenea ocaziuni.

Spargere la un atelier de croitorie
din subsolul palatului Traian

Pe ziua de azi avem de înregistrat altă spargere, săvârșită în cursul nopții în plin centrul orașului.

Spărgători rutinați s'au introdus în subsolul hotelului „Traian" și spărgând un zid, au pătruns în atelierul de croitorie „Noul Adam" al d-lui Bențin Segal (strada Academiei 1).

Răufăcătorii au furat câteva cupoane de stofă, trei costume de haine, două pardesie și un palton,—toate ale clienților.

Comisia I-a a început cercetări.

In cadrul „Lunii Moldovei"

Cursa ciclistă de fond
Iași - Roman - Iași

Clubul sportiv „Lică Hausner" a întocmit regulamentul cursei cicliste de fond, pe distanța Iași-Roman, prin P. Iloaie, Tg. Frumos, Strunga și retur, care se va alerga Duminică 19 Septembrie.

Regulamentul se compune din zece articole, care prevăd obligații, sancțiuni și penalități, la care sunt supuși concurenții.

Startul, atât la plecare cât și la sosire, este în fața expoziției „Luna Moldovei", dela Copou, rondul al doilea.

Plecarea va fi dată printr'un semnal, la ora 6 dimineață.

La Roman se va face o etapă de două ore, pentru masa concurenților și aprovizionare. Plecarea din Roman se va face în ordinea sosirilor.

Sosirea la Iași, a primului concurent se scontează între orele 16—17; controlul închizându-se la o oră, după prima sosire.

Inscrierea este taxată la suma de 100 lei și se primește la magazinul „Leonida" din Iași, str. Lăpușneanu 28.

Premiile

Competiția este bogat dotată în premii, care au valoarea de 6.250 lei, plus două cupe, oferite la Iași și la Roman.

Premiile în bani, se vor distribui astfel:

La dus, spre Roman, în punctul marcat prin monumentul „Lică Hausner", lei 300,200 și un premiu de consolare. La Roman, lei 500,300 și 200, oferiți de primăria Roman. Deasemenea primului sosit la Roman i se va înmâna cupa „Delco".

La întoarcere se vor oferi de către primăria Tg.-Frumos, lei 500, 300 și 200, primilor trei concurenți sosiți în Târg.

In acelaș mod se vor oferi lei 500, 300 și 200 primilor trei concurenți sosiți în Podul-Iloaie.

La Iași, primul ciclist care va trece prin fața fabricei Bucholtzer, va primi lei 1000. Apoi, primul sosit la start, în fața Expoziției, va primi 1000 lei, al doilea 500 și al treilea 250 lei.

Cupa „Circuitului" se va atribui tot primului sosit, însă, condiționat, să câștige trei circuite consecutive.

Circuitul acesta se va alerga în fiecare an, în cadrul „Lunii Moldovei" și prin faptul că este pus sub patronajul d-lui primar Osw. Racoviță, se va bucura de o mare atențiune din partea autorităților, care au dispus să se menție pe tot parcursul, ordine desăvârșită în ce privește circulația, spre a se evita accidente.

Se atrage în mod special atențiunea concurenților de a fi precisi la plecare, căci altfel li se ia dreptul de a concura pierzând totodată și taxa de inscriere. V. LEONESCU

In jurul unui atac
cu focuri de revolver

In legătură cu o notiță publicată în ziarul nostru referitor la un atac cu focuri de revolver asupra locuinței d-lui C. Antonescu din str. Turcu Nr. 4,—precizăm că atacul era îndreptat asupra d-lui Mihai Antonescu dela aceiaș adresă.

Dl. Mihai Antonescu este șeful de cabinet al d-lui Malaxa.

Dl. M. Antonescu auzind în puterea nopții lătratul câinelui, a ieșit în stradă să vadă ce s'a întâmplat.

Atunci un necunoscut a tras asupra d-sale focuri de armă, —dispărând imediat.

Poliția fiind sesizată despre acest caz, a început cercetări.

INFORMAȚII

x In tot timpul absenini d-lui dr. Fingherhut, serviciul de boli urinare al spitalului israelit estn condus de d-nii doctori Filip Stein și Streif.

x Dl. N. A. Bogdan, etnograf și zairist se află de câtva timp timp serios bolnav.

Urăm amicului nostru o grabnică și deplină însănătoșire.

x D. inginer Nițescu, directorul regiunei C. F. R., profitând de câteva zile de răgaz a vizitat expoziția din Paris.

E încântat de vizitarea expoziției,—dar mai ales de pavilionul românesc, luat cu asalt de vizitatorii străini. Pentru români, prețurile în restaurant îs cam pipărate.

Dintre români, dl. Nițescu nu s'a întâlnit de cât cu dl. Vântu, prefectul din Cernăuți.

INFORMATIUNI

x **L-a părăsit nevasta.**— D. Alex. Gulicov din Ismail s'a plâns parchetului că soția sa legit mă Anastasia a dispărut de la domiciliu, refugiindu-se la Iași, unde ar trăi în concubinaj cu un altul, având domiciliul în str. Codrescu.

Se cercetează.

x In urma reclamației d-lui Lascarache Clanetaru din Tg Frumos, a fost trimis în judecată d-na Rașela Zilberman din acea localitate acuzat pentru loviri.

x **La Liceul Național** din Iași sunt vacante 11 burse și 3 semiburse în căminul liceului; 10 burse pentru Basarabia și Bucovina și 2 burse pentru copiii locuitorilor dela margina orașului Iași.

Cele 11 burse și 3 semiburse în căminul liceului ca și bursele pentru Basarabia și Bucovina, se vor ocupa cu precăderea de fiii de săteni din jud. Iași (preot. inv., agr., funcț. comunali etc.)

Concursul pentru ocuparea burselor va avea loc în ziua de 23 Septembrie a. c. orele 8 dim.

Cererile pentru obținerea lor prin concurs se primesc pentru toate clasele.

Examenul va consta din:

1) Lucrare scrisă: Română și Matimatică.

2) Oral: Româna, Matimatica, Istorie și Geografie.

x *D-na Ghisela farmacist Margulius* mulțumește tuturor acelora ce au luat parte la marea durere pe care a încercat-o, prin moartea iubitului ei soț Eduard Margulius.

x **Bătae în familie**—D-na Haica David din Str. Clarinet 2, a reclamat parchetului că a fost victima unei agresiuni din partea rudelor ei d-nele Golda și Cerna David din aceiaș stradă.

Aceștia i-ar fi aplicat o corecție chiar în casa lor.

x **S'a sustras dela armată.**— A fost trimis în judecată tânărul Ilie Plămădeală din comuna Bogdănești, denunțat de mai mulți tineri că s'ar fi sustras de la serviciul militar în baza unor certificate plăsmuite.

x Dl. Mihai Barbu, profesor care se alla bolnav s'a restabilit deplin și și-a reluat ocupațiile.

x Liceul Industruial de fete „Sf. Șava" din Iași, mai primește înscrinri până în ziua de 25 Sept. a. c.; însă numărul este limitat, atât în cursul superior, cât și în cursul inferior.

x Ceaiul care trebuia să aibă loc Sâmbătă seara la Cercul militar, n onoarea participanților la concursul hipic, se contramandează din cauza doliului pricinuit de moartea fostului președinte al republicei cehoslovace, Thomas Massaryk.

x Cabinetul 3 instrucție a dimis în judecată pentru delapidare, pe preotul Pantiru Ioan din Broșteni Neamț.

Preotul este acuzat că și-ar fi insușit o sumă de bani destinată refacerei bisericei.

x Societatea apelor a reclamat justiției că funcționarul Răscina din serviciul ei, a fost insultat de un lucrător de la biroul de instalațiuni al d-lui ing. Cana, pe motivul că funcționarul i-a cerut cont de cele ce face la o priză a societății.

x Duminică 19 Septembrie c. ora 11 dimineața, se inaugurează biblioteca populară „I. Creangă", a Primăriei Municipiului Iași.

x Curtea de apel s. I-a a acordat ieri personalitate juridică Societății „Prietenii Universității", din Iași.

Bacalaureatul

In actuala sesiune, la Iași vor funcționa două comisiuni de bacalaureat:

Comisiunea No. 18 la Liceul Național, unde vor da examen candidații de la liceele Național, Internat, Militar, M. Kogălniceanu, Seminarul pedagogic universitar, și de la liceile din Bacău, Bârlad, Botoșani, Huși, Piatra-Neamț și Roman, precum și candidații înscriși prin inspectorat. In total 155 de candidați.

Comisiune No 19 la liceul Oltea Doamna. Vor da examen elevele de la liceele Oltea Doamna, Ortodox, Notre Dame, M. Kogălniceanu și din Bacău, Bârlad, Botoșani, Huși, Piatra-Neamț, Roman și băeți și fete de la Vaslui.

x Inspectoratul școlar ieșan s'a interesat eri la Parchet, printr'o adresă, dacă s'a deschis rechizitor de excrocherie contra învățătorului D-tru Grigoraș din Șipote.

Parchetul răspunzând adresei, a arătat că s'a deschis acțiune publică contra învățătorului, la pretenția mosierului Iosipovici și a unui grup de 30 săteni din Timișești.

Contra bătăturilor, singurul preparat cu adevărat eficace: „Coricol".

Depozit: Farmacia Pollak Str. Ștefan cel Mare Telefon 235

Doamna Doctor
C. PARHON ȘTEFANESCU
Medic primar al Spit. Socola
Boale nervoase și ale glandelor cu secrețiuni interne
METABOLISM BAZAL
Cons. 2—4 p. m.
Str. I. G. Duca 16 Tel. 2269

DOCTOR
C. STRAT
Asistent Universitar și Medic Secundar al Clinicii Medicale
CONSULTA ZILNIC 2—5
BOLI INTERNE
(inimă, plămâni, ficat, stomah etc.)
Str. Sărărie 81

CINEMA SCALA
Astăzi și în zilele următoare
Sâmbătă și Duminică mat neu la ora 10 cu prețuri reduse
3 filme 3
Muzicantul din Petersburg
după romanul lui Dostoiewski

Al treilea film
MISTERELE FORTULUI GREY
Complectare rusească:
Cazacii de la Don și Tolstoi
și Jurnal PARAMOUNT

RADIO TELEFUNKEN
Marca mondială de calitate
Au sosit modele noi 1938
Aparate de curent alternativ, continuu, ptr. baterii și universale
Reprezentanța exclusivă
INGINER GHEORGHE IRITZ
Iași, — Strada Academiei 3 Telefon 1564

ULTIMA ORA

ŢĂRANIŞTII PORNESC O ACŢIUNE
pentru dizolvarea neîntîrziată a Parlamentului
Dacă nu se produce schimbarea de guvern,—d. Maniu va fi chemat în fruntea partidului ţărănist

Bucureşti 17. — Ziarul „Dreptatea“ oficiosul partidului naţional-ţărănesc, publică un articol din 1925 al d-lui Armand Călinescu asupra duratei Constituţionale a Parlamentului. D. Călinescu ajunge la concluzia că durata corpurilor legiuitoare este de patru ani budgetari. Oficiosul ţărănist anunţă că va publica o serie de articole asupra aceleiaşi chestiuni.

Aceste articole constituie preludiul unei mari acţiuni pe care partidul naţional-ţărănesc o porneşte împotriva prorogării Parlamentului, cât şi în contra unei eventuale prelungiri a legislaturii.

Conducerea partidului naţional-ţărănesc este hotărâtă să părăsească atitudinea de până acum, cerând dizolvarea neapărată a Parlamentului pe ziua de 15 Octombrie şi fixarea de noui alegeri generale.

Se vorbeşte iarăşi de retragerea d-lui Mihalache

In cercurile naţional-ţărăniste se observă de câ-

D. ION MIHALACHE

teva zile o vie agitaţie în chestiunea acţiunei viitoare a partidului. Se svoneşte din nou că d. Mihalache ar fi hotărât să tragă consecinţele în cazul când succesiunea nu va reveni partidului naţional-ţărănesc. In asemenea împrejurare ar fi vorba din nou de şefia d-lui Maniu. Dar se accentuiază că chiar în acest caz, nici un fruntaş nu va părăsi partidul.

O personalitate din conducerea partidului naţional-ţărănesc, a declarat eri că, în cazul şefiei d-lui Maniu, „frământările interne din partid vor înceta, pentru atingerea scopului final“.

Dl. Ion Mihalache a avut eri noui intrevederi cu fruntaşii partidului aflători în Capitală, după care a plecat la Dobreşti.

Menţinerea ordinei publice

Bucureşti 17.—D. Ion Inculeţ vice-preşedintele consiliului, a avut eri o consfătuire cu d-nii : Ştefănescu Goangă, subsecretar de stat la Educaţia naţională, general Părăianu subsecretar de stat ad-interim la interne, şi Cernat directorul general al siguranţei, hotărând o nouă serie de măsuri în legătură cu ordinea publică.

S'a decis totodată ca toate manifestaţiile din zonele stării de asediu să aibă neapărat aprobarea Comandamentului militar.

Săptămâna viitoare se ţine un important Consiliu de miniştri

Bucureşti 17.—D. prim ministru Gh. Tătărăscu a plecat la Poiana, de unde se va întoarce mâine în Capitală spre a merge la Praga în fruntea delegaţiei române care va participa la funeraliile fostului preşedinte Massaryk.

După întoarcerea d-lui Tătărăscu din Cehoslovacia, va avea loc un mare consiliu de miniştri, la care vor participa toţi şefii de departamente şi subsecretarii de stat.

*

Bucureşti 17.—D. Ion Lugoşanu, ministrul României la Roma, a sosit eri în Capitală. D-sa a avut imediat o întrevedere cu d. Gh. Tătărescu preşedintele consiliului.

Ştiri poliţieneşti

Două încercări de sinucidere în cartierele Sărărie şi Galata

Pe ziua de ieri s'au înregistrat două încercări de sinucidere.

Tânărul Ionel Popa din str. Săvescu Nr. 4, care îşi face în prezent stagiul militar, a consumat o substanţă toxică.

A fost transportat la spitalul Sf. Spiridon unde i s'au dat primele îngrijiri.

Apoi a fost internat în spitalul militar.

Cauza gestului funest nu se cunoaşte.

*

— Şi Ana Şuin din Calea Galata s'a săturat de viaţă şi a băut spirt denaturat.

Transportată la spitalul Sf. Spiridon, i s'au făcut spălături stomacale; apoi a fost lăsată liberă, starea ei nefiind gravă.

*

Accident. — Taxatorul Romilă cu serviciul în tramvaiul Nr. 28 Gara-Abator, a scos capul pe fereastra vagonului.

Taxatorul s'a lovit cu capul de un stâlp. A fost pansat la farmacia Vasiliu din Tataraşi şi înlocuit cu alt taxator.

Furt.—Sânt cercetate la poliţie Profira Munteanu şi Maria Bratu din Nisporeni (Lăpuşna), —în legătură cu un furt de 4 mii lei săvârşit la dl. Marcu Avram din str. Columb 9.

Cu mâna în buzunar... străin.—A fost condus la poliţie P. Iliescu din str. Morilor 27, reclamat de d-na Malvina Rubinştein din str. Palat 58 că în timp ce mergea pe stradă i-ar fi pus mâna în buzunar, scoţându-i poşeta cu bani. REP.

S'a sporit alocaţia
pentru armată

Bucureşti 17.—Ministerul Apărării Naţionale a dat eri un comunicat, anunţând că pe ziua de 15 Septembrie. a mărit alocaţia pentru hrană a trupei cu 2 lei pe zi, iar a cailor cu 5 lei.

Conspiraţie la Barcelona

Paris 17—Agenţia „Havas“ transmite din Barcelona ştirea că, în Capitala Cataloniei, s'a descoperit o conspiraţie împotriva regimului.

S'au operat mai multe arestări.

Dl. Gheorghe Brătianu a sosit astăzi la Iaşi
După amiază are loc o consfătuire politică

Cu acceleratul de azi dimineaţă. a sosit în localitate d. Gh. Brătianu şeful partidului liberal georgist.

In gară a fost întâmpinat de numeroşi prieteni în frunte cu d. C. Toma, secretarul general al partidului.

După amează va avea loc la clubul din Piaţa-Unirii, o consfătuire a fruntaşilor georgişti, cu care prilej, d. Gh. Brătianu va face unele comunicări.

Şeful partidului georgist va da informaţiuni asupra călătoriei făcute în străinătate; apoi va examina situaţia politică internă.

D. GEORGE BRATIANU

O nouă şi bogată
expoziţie permanentă
de: **perdele, cuverturi, feţe de mese** din ponlace, fillet şi diferite combinaţii artistic lucrate de mână, prezintă Onor. clientelei sale
Mag. „LA GHEM“
Str. Ştefan cel Mare 2 (alături de Fraţii Hirschensohn)

x In circulara pe care d. ministru Valer Pop a trimis-o întreprinderilor din Ardeal şi Bucovina, pentru protecţia muncii naţionale, este specificat limpede că întrebuinţarea de personal românesc nu înseamnă numai „cetăţeni români“, ci elemente de origină etnică românească, adica născuţi români de sânge.

Elementele româneşti vor trebui să fie în proporţie de cel puţin 50 la sută.

Intreprinderile vor trebui să dea răspuns până la 1 Octombrie a. c.

Un fost director general al Poştelor
în etate de 70 ani
s'a sinucis cu un glonte de revolver

Bucureşti 17.—O impresionantă sinucidere a unui fost înalt demnitar, s'a petrecut aseară în Capitală.

D. Ion Popescu Colibaru fost director general la poştelor, pensionar în etate de 70 ani, şi-a pus capăt vieţei, trăgându-şi un glonte de revolver în gură la locuinţa sa din strada Sirenelor No. 20.

Inainte de a se sinuci-da, el şi a îmbrăţişat soţia şi copii şi apoi s'a retras într'o odaie unde s'a impuşcat. Nefericitul a lăsat o scrisoare prin care arată că-şi pune capăt vieţei din cauza unei boli incurabile.

Alt caz

Tot aseară s'a sinucis şi un funcţionar comercial.

Bătrânul Haim Iacobovici în etate de 63 ani, fost funcţionar comercial, s'a strangulat la locuinţa sa din str. Cocuţa Cantacuzino Nr. 4. Actul disperat se datoreşte mizeriei.

Organizaţie militară secretă descoperită la Paris
Mari depozite de arme. Arestări.

Paris 17. — Prefectura poliţiei şi siguranţa generală au descoperit o organizaţie secretă intitulată „Purtătorii de cagulă“ şi ai cărei membri erau constituiţi într'o adevărată asociaţie paramilitară.

La percheziţiile făcute în Paris şi în provincie, s'au descoperit puşti, revolvere, mitraliere, puşti mitraliere, granate şi lăzi cu muniţii.

S'au operat 4 arestări, iar astăzi se vor mai face alte 5. Se precizează însă că organizaţia descoperită n'are nici o legătură cu ultimele atentate săvârşite la Paris.

*

Ziarul „Populaire“ afirmă că cele două atentate săvârşite la Paris s'ar datori unei bande de teroriştii condusă de poliţia unui stat străin. Teroriştii sunt perfect organizaţi; dar autorităţile se află pe urmele lor.

Un atentat la Marsilia

In zorii zilei, o bombă a fost aruncată în birourile unei instituţii industriale.

S'a produs un incendfu pe care însă paznicii instituţiei l-au putut localiza imediat. Atentatorul a dispărut.

Spargere la magazinul „Buhuşi“ din Str. Ştefan cel Mare

O nouă spargere s'a comis la magazinul en-gros de manufactură „Buhuşi“ al d-lui M. Bercovici din str. Ştefan cel Mare Nr. 65.

Răufăcători necunoscuţi au spart un zid în dosul prăvăliei şi introducându-se în magazin, au furat 12 cupoane de stofă.

Comisia 4-a cercetează.

Informaţiuni

x **Funcţionarii şi pensionarii C. F. R. şi P. T. T. pot să-şi procure cărţile şi rechizitele şcolare pentru copii ÎN 8 RATE LUNARE dela Librăria Socec, cea mai eftină librărie din oraş.**

x *Direcţiunea liceului ortodox de fete „D-na Elena Cuza“* anunţă părinţii şi elevele, că solemnitatea deschiderei cursurilor va avea loc Duminică 19 Septembrie ora 10 dim.

La CONSTIPAŢIE luaţi PILULE de STÂNIC

Coafor „Unirea“
C. Codreanu—Piaţa Unirei
Execută ondulaţii cu apă şi fier, de zi şi de seară, după jurnal şi cerinţă; de către specialiste.
Coafat cu apă 30, cu fierul 20, manicure 20, spălat 20.
Rog încercaţi şi vă veţi convinge.

Grădina Pomul Verde
Trupa de operete şi comedii compusă din 25 persoane
GINA ZLATAIA
SIMON LEIBOVICI
Astăzi Vineri 17 Septembrie 1937 ora 9 jum. seara
Premieră se va juca Premieră
TIMES IAS
Compot ieşan gătit de Maur Săveneanu
Orchestra sub conducerea maestrului vienez Adolf Leibovici

Amatori fotografi
Developaţi, copiaţi, măriţi la
Fotograful Z. WEISS
Piaţa Unirii
Găsiţi Rollfilme, Pakfilme, Plăci Agfa, Kodac etc. cu preţurile fabricei. — Se copiază, se măreşte şi se developează gratuit la Studio Fotografic
Weiss **PIATA UNIRII**

Ora 12

Pregătiri la Berlin
pentru primirea d-lui Mussolini

Berlin 17.— La Berlin se fac mari pregătiri în vederea vizitei d-lui Mussolini.

Toate străzile au început să fie pavoazate. De asemenea se construeşte un monument înalt de 40 metri.

Sustrageri de materiale

Bucureşti 17.—In com. Ghencea din jud. Ilfov a fost găsit un automobil cu o mare cantitate de fontă şi aramă.

S'a stabilit că metalele au fost sustrase de la fostul Belvedere.

Sunt implicaţi în această afacere proprietarul Stinescu din Capitală şi doi soldaţi dela tort.

O sinucidere în Cişmigiu

Bucureşti 17.—Pe o bancă din Cişmigiu a fost găsit azi dimineaţă în nesimţire soldatul Nica Marin, originar din Alexandria.

El a întârziat la regiment şi de frică a încercat să se sinucidă bând o cantitate de tinctură de iod.

Cioenire de automobile

Bucureşti 17.—Două automobile s'au ciocnit pe bulevardul Domniţei.

De sub slărămături au fost scoşi grav răniţi numiţii M. Delfast şi Al. Clopciu.

Comemorarea eroilor Horia, Cloşca şi Crişan

Bucureşti 17.—Ministerul de interne a convocat la Alba Iulia pe toţi prefecţii din Ardeal, în vederea marilor serbări pentru comemorarea eroilor Horia, Cloşca şi Crişan.

Serbările vor avea loc în cursul lunei Octombrie.

Bombardarea Valenciei

Paris 17.—Din Valencia se anunţă că oraşul a fost bombardat de aviaţia naţionalistă.

Sunt 20 de morţi şi 50 de răniţi.

Legaţia Norvegiei a fost atinsă de bombe.

Luptele în China

Tokio 17.—Amiralitatea japoneză a hotărât blocarea portului Hanken.

Portul a fost bombardat intens de către crucişătoarele japoneze.

De Luni 20 Septemb. la „SCALA“
MITSUKO
(FIICA SAMURAIULUI)

De Luni 20 Septemb. la „SCALA“
MITSUKO
(FIICA SAMURAIULUI)

De Luni 20 Septemb. la „SCALA“
MITSUKO
(FIICA SAMURAIULUI)

ANUL XXXIII No. 9137

ABONAMENTE:
Lei 350. . . . . pe un an
„ 180. . . . . „ 6 luni
„ 90. . . . . „ 3 luni
„ 35. . . . . „ 1 lună
„ 1500. . . Instituţii publice

Atelierele tipografice „Opinia"
IAŞI STR. LAPUŞNEANU 37

1 LEU

OPINIA

Ziar popular cotidian

DUMINICA 19 SEPTEMBRIE 1937

TELEFOANE
Redacţia . . . . . No. 1293
Administraţia . . . . „ 1299
Serv. de noapte red. . „ 1436
„ admin. . „ 1567

Redacţia şi Administraţia
IAŞI STR. LAPUŞNEANU 37
Director: C. R. GHIULEA

Viaţa politică
îşi schimbă ritmul
Ţărăniştii cer dizolvarea neîntîrziată a Parlamentului, şi limpezirea situaţiei
In preajma unor evenimente însemnate

Viaţa politică internă va intra, curând, într'un ritm viu.

Partidul naţ.-ţărănesc anunţă o acţiune serioasă pentru clarificarea situaţiei,—clarificare pe care d. Mihalache vrea s'o obţie până la 15 Octombre cel mai târziu.

*

Ţărăniştii socotesc actuala legislatură încheiată şi deci pretind că — până la 15 Octombre — parlamentul trebueşte dizolvat.

S'a vorbit de o prorogare a parlamentului până la 15 Noembre. Insă partidul d-lui Mihalache nu admite această prorogare. Şi iată din ce motiv:

Prorogarea ar însemna, implicit. că legislatură nu-i terminată. Şi atunci, parlamentul s'ar putea întruni la 15 Noembre în a cincea sesiune, având ocazia să lucreze până prin luna Iunuar,—prelungindu-se astfel şi durata guvernului Tătărescu.

Or, ţărăniştii măsoară durata unei legislaturi după anii bugetari. Din acest punct de vedere, legislatura e încheiată şi prorogarea nu se mai poate produce. Situaţia normală şi legală cere dizolvarea Corpurilor legiuitoare cel mai târziu până la 15 Octombre.

Ţărăniştii cer această dizolvare, chiar cu riscul ca liberalii să rămâie la putere pentru a prezida noile alegeri. Numai să se limpezească odată lucrurile şi să înceteze incertitudinea de astăzi.

Cu acest punct de vedere, d. Mihalache va cere încurând audienţă la Palat?

*

Dacă speranţele d-lui Mihalache nu se vor împlini nici de data aceasta?

Atunci d. Mihalache se va retrage din şefie, iar partidul va alege şef pe d. Maniu. In această privinţă sânt de acord toate nuanţele din partid. Toată lumea va recunoaşte şefia d-lui Maniu şi se va asocia la tactica nouă,—căci partidul va începe o acţiune energică, pe baze schimbate.

Dacă d. Mihalache reuşeşte, atunci schimbarea de guvern urmează să se producă până într'o lună de zile. Dacă nu,—viaţa politică va ieşi din somnolenţă, prin noua atitudine a ţărăniştilor.

Cum spuneam la început, intrăm foarte curând într'o perioadă de înviorare.

REP.

Somnul cel din urmă...

Ilustrul barbat de stat THOMAS MASARYK pe catafalc, în castelul Lony de lângă Praga

Asigurările de boală, invaliditate şi bătrâneţă
pentru comercianţi şi industriaşi
Proectul aflat în studiul guvernului

Se ştie că guvernul pregăteşte o legiferare a asigurărilor comerciale şi industriale.

S'a şi întocmit un anteproect de decret prin care se prevede asigurarea obligatorie, prin intermediul casei asigurărilor sociale.

Ministerul de industrie a însărcinat camera de comerţ şi industrie din capitală să prezinte şi ea un ante-proect; iar Uniunea Camerelor de Comerţ a pregătit şi ea un anteproect.

La toate proecţele însă, ideia călăuzitoare e aceiaşi.

Infiinţarea casei de ocrotire

Textul proectului de decret-lege prevede înfiinţarea unei case de ocrotire a comercianţilor şi industriaşilor, care va funcţiona pe lângă Casa Asigurărilor Sociale, cu sfera de activitate în toată ţara.

Fac parte de drept şi în mod obligatoriu ca membri cotizanţi ai acestei Case toţi comercianţii şi industriaşii, precum şi toate societăţile comerciale, oricare ar fi forma lor juridică, care figurează înscrişi în Registrul Oficiului Comerţului de cel puţin 6 luni.

Casa de ocrotire are de scop să acorde:

A) In mod general şi obligator:

1. Asistenţă medicală pentru cazuri de boală, maternitate şi accidente;

2. Ajutorare băneşti în aceleaşi cazuri, precum şi în cazuri de paupertate notorie şi deces:

B) In mod obligator exclusiv pentru asiguraţi de invaliditate bătrâneţe şi pensii prevăzuţi în capitolul asigurărilor facultative;

1. Pensii pentru invaliditate şi bătrâneţe;

2. Pensie văduvelor şi orfanilor minori şi beneficiarilor decedaţi.

Asistenţa socială

La fondul asistenţei sociale membrii contribue cu o cotizaţie obligatorie echivalând cu 10 la sută din cotizaţiile plătite Casei Asigurărilor Sociale, partea patronală şi acelaş procentaj din cota suplimentară plătită de întreprinderile cari întrebuinţează mai mult de 10 salariaţi.

Membrii, cari nu au angajaţi în serviciul lor şi că atare nu sunt încadraţi în legea pentru unificarea asigurărilor sociale, vor cotiza cu o cotă minimală ce se va stabili de către consiliul de administraţie al Casei de Ocrotire.

Asistenţa medicală se acordă în limitele fixate de un regulament special; iar ajutoarele băneşti numai în caz de vădită necesitate.

Asigurări facultative

Membrii Casei de ocrotire, cari vor dori să-şi asigure pensii pentru cazurile de invaliditate permanentă şi bătrâneţe, vor plăti o cotizaţie specială.

Pensiunea de invaliditate se acordă de către o comisiune medicală şi încetează imediat ce pensionarul îşi recapătă capacitatea de lucru.

Pensiunea de bătrâneţe

Pensiunea de bătrâneţe se acordă beneficiarilor cari au împlinit vârsta de 60 ani, sau 30 ani de cotizaţie.

In cazul când un membru a împlinit vârsta pensiunei, fără să fi cotizat macar 15 ani, el va putea să continue plata cotizaţiunilor până la împlinirea a 15 ani de cotizare, după care va putea să-şi reguleze drepturile la pensie.

Văduva pensionarului decedat, care a convieţuit cu soţul său, înainte de pensionarea cel puţin 5 ani, are drept la 20 la sută din pensiunea soţului; pentru 6 ani, 25 la sută; pentru 7 ani, 35 la sută; pentru 8-15 ani, 50 la sută; peste 15 ani, 60 la sută din pensiunea cuvenită soţului decedat.

Pensiunea văduvei va fi sporită, dacă defunctul a lăsat copii mai mici de 18 ani.

Această sporire încetează îndată ce copii au împlinit vârsta de 18 ani.

Dacă membrul moare fără să lase în urma sa soţie şi numai copii, sub 18 ani, se va acorda pentru:

1 copii 50 la sută din pensiunea cuvenită decedatului.

2 copii 70 la sută din pensiunea decedatului.

3 copii sau mai mulţi, 90 la sută din pensiunea cuvenită decedatului.

Pensiunea văduvei încetează prin remăritiş.

Pensiile se plătesc lunar, ele curg pentru pensia de bătrâneţe din momentul împlinirii condiţiunilor legale, iar pentru pensia de invaliditate dela data cererei.

Pensiile nereclamate timp de un an se prescriu.

Restul articolelor din proect prevăd modalitatea şi amănuntele de funcţionare a Casei de ocrotire, precum şi a filialelor ei.

Nu există criză teatrală,
ci spectacole bune sau proaste...
declară dramaturgul Franz Molnar

Franz Molnar, celebrul dramaturg maghiar, a sosit zilele acestea la Viena, venind din Italia unde asistase la premiera ultimei sale comedii „Dalila".

Intrebat de ziarişti asupra „Crizei teatrale", Molnar a răspuns:

— „Criza teatrală? Eu cred că nu există. Trebue să se termine odată cu această scuză pentru toate nereuşitele în teatru. Desigur, a fost o criză a teatrelor, tot aşa cum ar fi de pildă; o criză a hotelurilor sau a sanatoriilor.

Pe Riviera italiană, unde am fost acum, am remarcat că hotelurile sunt pline, cafenelile nu mai pridideau şi teatrele jucau cu săli complecte. Cum rămâne atunci cu „criza"?

Există o concurenţă. Astăzi, când un director de teatru reprezintă o piesă slabă, în traducere procstă, nu trebue să se mire că publicul nu dă năvală la cassă. In loc să-i fie ruşine de ceia ce prezintă, el invocă „criza teatrală"; criza şi concurenţa pe care o fac teatrului, cinematograful şi radio,—iată scuzele directorilor cu piese execrabile. Cred că acestei probleme i se poate foarte fericit răspunde cu fraza lui Max Reinhardt: „Există numai o singură concurenţă între cinema şi teatru; concurenţa cinematografului bun faţă de teatrul prost şi a teatrului bun faţă de cinematograful prost!

Cinematograful şi radio cu toată perfecţiunea la cari au ajuns, nu sunt totuşi decât reproducţii şi nu pot face niciodată concurenţă unei arte vii. America patria clasică a filmului, cunoaşte acum o epocă de înaltă cultură teatrală.

O altă latură a pretinsei crize teatrale ar fi lipsa de artişti buni. Aceştia sunt atraşi de cinematograf cari are posibilitatea să plătească mai bine decât teatrul,

Artiştii sunt acoia cari împreună cu reportoriul, pot distruge „criza teatrală"—a încheiat Franz Molnar.

Note

Măria sa Protecţia!...

Mai sunt naivi pe lumea asta care, la prima ocazie îţi invoacă „legea", „dreptatea", „omenia"...

Cutare nevoiaş, căruia i s'au sequestrat boarfele, pentrucă n'a plătit o bagatelă de impozit, sau altă datorie, cere concursul avocatului să-i găsească „articolul", prin care el—omul muritor de foame, „întreţinătorul de familie"—ar putea beneficia măcar de o păsuire...

Părintele, care şi-a înscris acuma copilul la şcoala primară, se revoltă că, deşi „după lege" învăţământul primar este gratuit, totuşi i s'au perceput taxe...

Funcţionarul particular protestează că nu i se respectă repausul „legal"...

...Şi aşa, am tot putea înşira un pomelnic întreg?

Lumea aceasta, care se simte nedreptăţită şi se anină plocon de „drepturile legale", este—după noi—foarte prolană!

Pentrucă, astăzi, până şi copiii ştiu că numai graţie măriei sale Protecţia se poate obţine, nu numai ceva ce se cuvine pe drept, dar şi aceia ce aparţine adesea altuia...

Păcatul cel mare pentru „cei mici", constă că—sărmanii—cam nu prea au „cunoştinţe", printre bine-văzuţii zilei...

Şi'n timpul de faţă—e adevărat—greu o duci cu viaţa dacă te laşi în nădejdea „dreptăţei" şi n'ai posibilitate să faci rost de niscaiva intervenţii...

Câţi nu sunt dintr'acei simpli muritori, cari s'au văzut siliţi să-şi abandoneze drepturile incontestabile, pentrucă, pe calea cea normală nu le-au putut obţine?!...

Poate omul să aibă dreptate cât de multă, dar dacă vine singur, necunoscut şi mai ales, dacă semnele'i exterioare, îl arată ca unul din mulţimea necăjită, neînţolită, atunci, în majoritatea cazurilor nu este satisfăcut!

Dar ia să vedem ca acelaş „drept" sau chiar „nedrept", să fie solicitat de un om „influent"; de un „sus-pus"...

Să vedem ce efect miraculos face „scrisoarea de recomandaţie", emanată dela un asemenea personagiu...

O! fiţi liniştiţi, bieţi solicitatori de drepturi. Având un protector. toate uşile vă vor fi deschise; orice dorinţă vi se va îndeplini: Dacă ţerească D-zeu, aţi fost amendaţi pentrucă n'aţi respectat repausul duminical, dacă copilul n'a luat bacalaureatul sau corijarea, dacă aţi făcut vreo învârteală necurată, fiţi fără grijă, căci protecţia veghiază!

Voi neştiutorilor. voi naivilor' luaţi aminte: Nu umblaţi cu jalbe costisitoare de timp şi bani *„Protecţia"*! ea'i atotfăcătoare; ea'i deasupra legilor şi a regulilor.

In ea să vă încredeţi, căci prin ea veţi izbuti...

Josephus

Din toată lumea

La examen

La un examen de corigenţă, la istorie. ţinut zilele astea la Iaşi, profesorul întreabă:

— Prin ce metodă a atras Cleopatra pe Marc Antoniu?

Băeţii ar vrea să răspundă, dar se feneză. Unul singur, mai curagios, răspunde:

— Exprimându-şi formele! Profesorul nu se supără, dar corectează el:

— „Prin graţiile ei feminine".

§§§

Automate pentru băutori

O veste interesantă pentru băutori. Cică în capitala Angliei s'au instalat pe străzi automate speciale care vând fel de fel de băuturi: whisky and soda, coktail, bere, etc... Este de-ajuns să apeşi pe un buton şi eşti în posesia lichidului preferat, gata pus în sticlă.

Dacă cetăţeanul nu are la îndemână bani potriviţi, el poate arunca orice monedă, fiindcă maşina... face socoteala şi dă restul!

Inovaţia aceasta este o adevărată fericire pentru cei obişnuiţi cu băuturica. La Londra, ca şi în celelalte oraşe ale lumii, localurile de petrecere se închid la o oră anumită. Cei dornici să continue chefuul, se vor adresa deacum înainte automatelor mântuitoare...

§§§

In secolul maşinismului...

După datele statistice, rezultă că în oraşul New-York există cele mai multe automobile din lume. Consiliul municipal al uriaşei metropole americane, alarmat de această situaţie, a hotărât ca în viitor să nu se mai permită punerea în circulaţie a noi automobile.

D. La Guardia, primarul New-Yorkului, cerea încă din anul 1920 restrângerea numărului taxiurilor, din pricina numeroaselor accidente. Pe atunci însă, întâmpinase rezistenţa opoziţiei.

Deacum înainte, permisele vehiculelor scoase din uz, nu vor putea fi reînoite şi nici utilizate pentru punerea în circulaţie a unor noi maşini.

Pentru înlocuirea automobilelor vechi sau deteriorate prin accident, va fi necesară o autorizaţiune specială...

§§§

Când vorbeşte d. Adolf Hitler

Revista pariziană „Marianne" se ocupă, în numărul ei recent, despre persoana d-lui Adolf Hitler, Fuehrerul Germaniei. Cel mai important eveniment în viaţa Cancelarului—scrie „Marianne"—îl constituie Congresul anual de la Nürnberg al partidului naţional socialist.

In cele şase zile cât ţine programul serbărilor, d. Hitler se află în permanenţă activitate... vocală. Un inginer a construit special pentru Fuehrer. un pupitru ce permite a potrivi după dorinţă, în timp ce vorbeşte, simfonia cuvintelor, a luminilor etc.

O serie de butoane aşezate la îndemână, transmite ordinele oratorului către colaboratorii săi.

In şase zile, d. Hitler totalizează mai mult de 24 ore vorbite, fără a pune la socoteală numeroasele conferinţe ce au loc în cerc restrâns E un adevărat record al elocinţei pe care—poate,—numai d. Mussolini, dictatorul Italiei, l-ar putea realiza...

CETIŢI IN PAG. IV-a ULTIMA ORA

MASARYK,-
apostol al redeşteptării naţionale a poporului cehoslovac
de prof. GH. OBREJA-IAŞI

II

Admirabila mişcare intectuală şi morală, care a ridicat naţiunea cehă între anii 1820 şi 1840, era stânsă în 1882.

Spiritele erau obosite şi adormite; energia naţională se epuiza în manifestări sterile, protestări stereotipe, pline de reticenţe. iar viaţa naţională cehă se reducea la un vag şi somnolent idealism, comod şi poate chiar laş.

In mijlocul acestei societăţi liniştite şi nepăsătoare, apăru Massaryk, în vrâstă numai de 32 ani, în 1882, ca un descântec răscolitor al conştiinţei colective-naţionale.

Activitatea lui Massaryk a provocat de la început o puternică senzaţie, pentru ca mai târziu să ia proporţiile violente ale unui uragan.

Pe lângă greutăţile provocate de sărăcia sa, el adaugă o indenpendenţă de caracter şi de idei, care nu admitea nici o tranzacţie. Interesul său propriu era sacrificat adevărului; sau mai bine zis, el confunda interesu-i propriu cu triumful adevărului.

Aşa se explică fascinaţia exercitată asupra studenţilor pe care-i cuceria prin simplicitatea, francheţea, îndrăzneala şi idealismul său.

Erudit, curiozitatea sa era atrasă de subiectele cele mai diferite; dar preferinţa sa era a celor actuale.

Sforţarea sa era deplină desvoltare a conştiinţei individuale, a necesităţii curajului. A fost mai presus de orice, un profesor de energie.

Cea mai mare parte din acei ce dădeau tonul la Praga, erau spirite timide, cu gesturi măsurate şi glasuri înăbuşite.

In mijlocul acestei societăţi, doctrina lui produse acelaş efect ca acela produs de J. J. Rousseau în mijlocul societăţii rafinate şi sceptice a sec. XVIII-lea din apus.

Massaryk apăru ca un revoluţionar în mijlocul societăţii poporului său, care scutură lanţurile letargice ale inacţiunii şi ale robiei neamului său.

Generaţia tânără entuziastă, femeile cehe, elita clasei lucrătoare, intelectualii, profesorii, entuziasmul patriotic şi sincer se deslănţui ca un uragan, la glasul profetului liberator.

Care e scopul Societăţii, spune Masaryk, dacă nu sforţarea continuă de a se ridica la o stare superioară; ca omul să fie mai om? Progresul umanităţii are de bază sănătatea morală a cetăţeanului.

Această umanitate la a cărei desvoltare trebue să lucrăm, nu există în sine şi ar fi o simplă abstracţie, decă n'ar fi reprezentată prin naţiune.

Nu prin revoluţie vom avea drepturi, duşmanul cel mai de emut ni suntem noi înşine; lenea noastră, timiditatea noastră de spirit şi de suflet.

De ce-au fost oare mari un Huss, un Comenius, un Do-

(Continuarea în pagina 2-a)

....ȘI TOTUȘI

TESTA

RĂMÂNE SINGURUL ANTINEVRALGIC

Liceul de fete al Profesorilor Asociați

M. KOGALNICEANU

— Școală cu drept de publicitate —

Iași Str. Căpitan Păun No. 6

Inscrierile continuă a se face zilnic de la 9-12 și 4-6.

Se mai pot inscrie în cl. I-a ca și în cl. V-a elevele care au dat examen de admitere la școlile statului și n'au avut locuri. Sunt locuri libere și la celelalte clase. Taxele moderate. — Se pot plăti în rate lunare.

Inceperea cursurilor ca la școlile statului.

Vizitați depozitul de fier vechi

Saul Avram

STR. SOCOLA 5 — Telefon 2244 — care cumpără și vinde orice fel de fier, fontă, metale vechi, etc. — Asortiment permanent în această specialitate —

Un covor oriental ca și o bijuterie sunt prețioase numai veritabile

Doriți covoare orientale veritabile de orice dimesiuni, adresați-vă numai

la „TEBRIZ"

STRADA LASCAR CATARGIU 34

Telefon 1682

BUTOAIE de STEJAR

se găsesc la fabrica

S. & ING. Fr. WAISMAN

ȘOS. MOARA DE FOC 16 Telefon 1162-1164

Luna eftină 28 Aug. — 28 Septembrie

Cu adevărat eftin cumpărați încălțăminte

„QUADRAT"

STR. ȘTEFAN CEL MARE 15

cel mai popular magazin din Iași

Pantofi gimnastică	75 per	Pantofi de box	245 per
Ghete p. școlari	195 „	„ antilopă	325 „
Pantofi saten	195 „	„ bărb.	345 „

In atențiunea Doamnelor și Domnilor

Inainte de a vă cumpăra sau confecționa un pardesiu demi sau palton, vizitați magazinul „ILGO"

Str. Lăpușneanu 32

unde găsiți cele mai elegante confecțiuni moderne cu prețuri convenabile

TYP

Cel mai sigur purgativ

Doctor

Alex. Terkatin

fost asistent în clinicele Prof. Neumann din Viena

BOLI ȘI OPERAȚIUNI

de nas, gât și urechi

ELECTROTERAPIE

Cons. 9—10 a. m. 3—7 p. m.

Str. Cuza Vodă 12

Telefon 2266

Dr. S. Streiff

Fost Asistent la Viena și Berlin MED.C DESPITAL

Specialist în

Genito-Urinare

(Rinichi, Beșică, Prostată, Venerice, Sifilis)

Cisto-uretroscopie, Diatermie

Analize microscopice

Cons. 3-8 p. m.

Str. Anasi, Panu 7

(lângă Școala Steaua)

Azi la Sidon

2 grandioase premiere într'un program cu adevărat formidabil

Noua realizare de mare spectacol pentru I-a oară în Iași

Sherlok Holmes

interpretat de cel mai mare actor al Europei

Hans Albers

Al doilea film

Primul film francez turnat în România la Moreni

Aur Negru

Complectare Jurnal Românesc

DOCTORUL

R. DAMSKER

Medic de Spital

Str. Ghica Vodă No. 32

între 7-9 și 3-6

MEDICINA INTERNA

Boli de inimă— plămâni—rinichi

Telefon 2221

DOCTOR

Iosif Goldenberg

Medic de Spital

Specialist în

BOLI DE PIELE, SIFILIS VENERICE

Strada Palat No. 2

(vis-a-vis de Palatul Administrativ)

Cons. 8-11 a. m. 3-8 dim.

Parchetele stejar

S. & ING. Fr. WAISMAN

sunt uscate și neîntrecute în calitate

Șos. Moara de Foc 16 Telefon 1162—1164

Teatrul Național Iași

PUBLICAȚIE

Se aduce la cunoștința celor interesați că în ziua de 23 Septembrie 1937 ora 10 dim. se va ține în cancelaria Teatrului Național Iași, licitație publică cu oferte închise pentru darea în concesiunea bufetelor teatrului pe stagiunea 1937—1938.

Caetul de sarcini se poate vedea în fiecare zi între orele 11—12 a. m. la Secretariat.

Direcțiunea

DE INCHIRIAT cameră bine mobilată, la una sau două domnișoare.

Adresați: str. Buna Vestire No. 16.

DE INCHIRIAT apartament, parter, 5 camere, baie, bucătărie, cameră servitori, beciu, lemnărie, în str. Asachi 14.

DE INCHIRIAT cu preț foarte avantajos mai multe apartamente și prăvălii situate în str. Lăpușneanu No. 8. A se adresa d-nei Valeria Ștefănescu, sechestru judiciar, str. Tăutu No. 4, între 8—10 dim. și 5—6 p. m.

Informațiuni

x „Muzicantul din Petersburg" după Dostoiewski, muzică de celebrul compozitor Kovalevschi, interpretat de cei mai mari artiști ai teatrului de Stat din Moscova, vorbit în rușește și realizat în studiourile din Moscova, a fost considerat în toată lumea ca cel mai bun film rusesc ce a fost văzut vreodată. Vor regreta toți acei ce nu-l vor vedea. Azi la „Scala".

x *Direcțiunea liceului ortodox de fete „D-na Elena Cuza"* anunță părinții și elevele, că solemnitatea deschiderei cursurilor va avea loc Duminică 19 Septembrie ora 10 dim.

x Misterele Fortului Grey este titlul unui film extrem de senzațional ce rulează la Scala împreună cu „Muzicantul din Petersburg" și „Femei în dragoste". Trei filme ce trebuesc văzute de tot Iașul.

Contra bătăturilor, singurul preparat cu adevărat eficace: „Coricol".

Depozit: Farmacia Pollak Str. Ștefan cel Mare Telefon 235

Primăria Municipiului Iași

PUBLICAȚIE

Se aduce la cunoștința celor interesați, că în ziua de 30 Septembrie 1937 ora 11 a. m. se va ține la această Primărie din str. Alexandri 14, licitație publică pentru vânzarea unei mașini de turism „Fiat" reformată, ce se găsește la Comp. de Pompieri s. I-a, și pentru vânzarea unui teren situat lângă proprietatea Vasiliu din str. Rampei colț str. Lupiței, în suprafață de 323.62 m. p.

Pentru mașina „Fiat" licitația va începe de la 5000 lei, pentru terenul mai sus menționat licitația va începe dela 20 lei m. p.

Licitațiile se vor ține în conformitate cu art. 88—110 incl. din L. C. P. cu art. 31—53 din Regulamentul O. C. L. și normele generale pentru ținerea licitațiilor publice, publicate în M. O. No. 127 din 4 iunie 1931.

Garanția este de 5% din valoarea sumei oferite.

p. Primar, P. Stanciu

Secretar g-ral, Dragan

Doctor

Adrian Ștefănescu

Medic de Spital

Boli interne și nervoase

METABOLISM BAZAL

Consult 4—6 p. m.

STR. I. G. DUCA No. 16

Telefon 2269

Dr. M. Avram

Medic de Spital

Consultă și operează

Boli Chirurgicale, Boli de femei, Mamoș

Consult. 3—7 p. m.

str. I. C. Brătianu 120

Halimaua ceferistă

Ce poți păți la unele case de bilete

După câte am putut constata, nu sunt singurul ieșan care am să mă plâng de organele ceferiste.

Articolul pe care l'am publicat zilele trecute în „Opinia", a avut darul să-mi aducă o serie de scrisori din partea unor concetățeni care au avut și ei de furcă cu C. F. R.-ul în timpul vacanței.

Astfel, domnul Kommer din str, Lăpușneanu 33 îmi comunică, ancxându-mi și o serie întreagă de „documente" justificative, că venind de la Predeal și ducându-se la Casieria gării Mărășești pentru a-și scoate tichetul de accelerat, în schimbul sumei de lei 70 a primit un tichet de militar a cărui valoare e de 28 lei.

Constatarea a făcut-o însă, abia după ce plecase trenul, așa că a fost nevoit să mai plătească odată tichetul de accelerat (care în tren are un „curs" mai mic, cotând numai 68 lei !), scăpând cu mare greutate de sancțiunea amenzii de 300 lei.

Morala întâmplării: cercetați cu deamântul biletul pe care vi-l eliberează casierul, chiar dacă e cu mult după miezul nopții și chiar dacă în spatele dv. așteaptă alți zeci de călători cari vă dau zor ca să nu piardă trenul.

O anonimă îmi adresează o scrisoare însoțită de seria întreagă de documente cari adunate la un loc, în ordinea regulamentelor în vigoare, formează ceia ce se numește *un* bilet de tren.

Bănuesc că e vorba de *o cetitoare* după pasiunea pusă în scris și după jelania ridicată pe mormântul banilor pe vecie pierduți.

In gara P. doamna (sau domnișoara în chestiune) a plătit lei 112 pentru diferența de accelerat și tichetul de rapid la biletul de clasa III-a cumpărat la Iași.

In tren a trebuit: *să achite* din nou 68 lei, de oare ce casierul nu-i eliberase decât bilet de rapid nu și de accelerat; apoi *să se roage* de conductor ca să o scutească de amendă și în fine *să afle* din gura aceluiaș conductor că domnul casier percepuse o *taxă personală* de vreo 7 lei peste valoarea *ambelor* tichete.

Morala: uitați-vă la prețul imprimat pe bilet chiar dacă mai e un minut până la plecarea trenului și chiar dacă călătorii cari fac coadă vă dau brânci din spate.

Mai e o morală pentru domnii casieri și una pentru administrația c. f. r.-u'ui.

Prima o las în seama domnului general Ionescu, omul energic din fruntea Consiliului de administrație C. F. R.

In ceia ce privește administrația ceferistă o întreb: de ce nu se fac bilete de un anumit fel pentru trenurile de persoane, de altfel pentru trenurile accelerate și în fine bilete speciale pentru rapid ?

Ar fi scutiți cetățenii să se poarte cu un teanc de bilete, să facă socotel peste socoteli peste socoteli și s'ar evita călătorilor întâmplări ca cele mai sus.

*

Domnul Doctorand S. L. din București îmi arată că d. casier al stației P. D. sosește câteodată în gară *chiar cu trenul pentru care trebuie să vizeze biletele.*

Or, oprirea trenului fiind numai de *un minut*, vă închipuiți ce se petrece la ghișeul gării acestei localități, considerată ca stațiune climatică în timpul sezonului de vară!..

Spațiul nu-mi mai îngăduie să citez celelalte cazuri semnalate.

Cred, însă că și cele mai sus citate sunt suficiente pentru a justifica măsuri de îndreptare.

Le așteptăm !...

M. L.

CINEMA SCALA

Astăzi și în zilele următoare

Sâmbătă și Duminică matineu la ora 10 cu prețuri reduse

3 filme 3

Muzicantul din Petersburg

după romanul lui Dostoiewski

Al doilea film

Femei în dragoste

cu Janet Gaynor, Loretta Young, Constance Benett, Simone Simon

Al treilea film

MISTERELE FORTULUI GREY

Complectare rusească: Cazacii de la Don și To'stoi și Jurnal PARAMOUNT

In curând se pune

piatra fundamentală

a noei biserici din Copou

Se știe că în cartierul Copou, din inițiativa unui comitet de ieșeni inimoși în frunte cu părintele paroh Manole, se ridică o biserică, locaș de care se simțea nevoie în partea locului.

Cu prilejul vizitei la Iași, d. Iorga a promis un milion lei din partea „Ligii Culturale" pentru înalțarea acestei biserici.

Promisiunea marelui nostru istoric a intrat în fapt. D-sa a trimis pe d. arhitect Ghica-Deleni la Iași și a făcut planul bisericii, începând și săpăturile.

După dorința manifestată de d. Iorga, biserica dela Copou va fi începută temeinic dela 26 Sept., când va avea loc solemnitatea punerii pietrei fundamentele.

La această solemnitate și-au anunțat participarea d-nii prof. N. Iorga, d-nii miniștri Victor Iamandi, Nistor și Negură și un reprezentant al M. S. Regelui—probabil d. maior Sidorovici, adjutant regal.

Slujba târnosirii o va face însuși I. P. S. Mitropolit Nicodim. SP.

Candidații admiși în anul I-iu

la Liceul comercial de băeți din Iași

In urma examenului de admitere de la Liceul Comercial de băeți, au fost declarați inscriși următorii:

Adam Florin, Atanasiu Eugen, Aron Gustav, Berinson Herman, Corâmberg David, Dunavețchi Paul, David Ioan, Enea Emil, Gavrilaș Neculai, Georgescu Eug. Iamandi Gh. Iacob M., Leșan Teodor, Miron Pavel, Moscovici M., Plăcintă V., Suiu Ilie, Witner Zaharia și Zeilig Iosif.

Astă-seară

Festival artistic la Orfelinatul Evreesc

Astă seară la ora 9 are loc în sala Orfelinatului Evreesc din str. Mârzescu, un mare festival artistic-cultural, dat de copii Orfelinatului.

Printre micuții orfani se află câteva elemente care vor uimi asistența prin producțiile lor artistice; coruri, declamații, gimnastică la aparate și figuri libere.

Muzica jazului Sigaly va distra publicul cu cele mai noi arii.

Teatrul în aer liber

la Expoziția de la Copou

Teatrul în aer liber va începe să funcționeze în parcul expoziției „Lunei Moldovei" de la Copou, de Duminică 19 Sept. a. c. ora 7 seara. Spectacolele vor avea loc în fiecare Joi, Sâmbătă și Duminică între orele 7—9 seara. Intrarea la aceste spectacole este absolut gratuită.

Deschiderea acestui teatru moldovenesc din parcul expoziției cu elemente tinere ale Naționalului ieșean, incepe cu: „C. F. R." scbițe de I. Caragiale; „Ariciul și Șobolul" comedie de V. Eftimiu și „O aventură" comedie bufă într'un act.

Rolurile în aceste piese le dețin: d-rele: Dimitriu și Coca Vârgolici și d-nii: Ghițescu, Dănciunescu, Botez, Radvanschi etc.

INFORMAȚIUNI

x Tribunalul secția 4 a judecat ieri 59 divorsuri.

x Pentru violare de domiciliu au fost trimiși în judecată d-nii Herș Butnaru și Iți Barbălată din comuna Hârlău jud. Botoșani, reclamați de d-na Sima Segal din comuna Bădeni jud. Iași.

x Zilele acestea se va face recepția lucrărilor de canalizare a străzii Canta.

x In urma reclamației d-nei Ana Haier din Str. Mușat 15, a fost trimis în judecată pentru insulte d. Maier Herșcu din aceiaș stradă.

x Tribunalul secția I a judecat ieri procesul funcționarului poștal Neculau de la poșta locală, acuzat că ar fi violat unele plicuri de valoare, înlocuind conținutul.

Din partea inculpatului a pledat d. avocat Altons Herovanu.

Tribunalul a rămas să se pronunțe.

x Parchetul a deferit cabinetului de instrucție cu rechizitor de dare în judecată, pe Gh. Ursu din Str. Crucei și Petre Chirilă din Str. Diminețel, autorii furtului de la fabrica „Carmen Sylva" din Str. Nicolina.

x A fost trimisă în judecată pentru calomnie, d-na Elena Maxim din Str. Canta 79, reclamată de d. Ion Scriitoru cantonier la c. f. r.

x Atragem atențiunea Primăriei Iași—Serv. Canalelor, că începându-se acum lucrările de apă în str. Sf. Andrei —Trei Erarchi, și strada fiind desfundată, ar fi nimerit să se facă concomitent și canalul pe mica porțiune ce a rămas necanalizată.

Ar fi păcat să se desfunde mai târziu din nou strada, pentru câți-va metri de canal, care, oricum vor trebui să se pue la întretăerea acestor străzi.

MASARYK,—

apostol al redeșteptării naționale a poporului cehoslovac

(Continuare din pagina 1-a)

brovschi, un Havlicek ? Pentrucă, înlăturând toate obstacolele și înfruntând toate principiile, au fost servitorii țării și propovăduitorii adevărului.

(T. G. M.—Jean Huss, Notre renaissance et notre Réformation. Prague 1899.)

Iată pilda și calea ce-a urmat-o Masaryk, predicând necontenit demnitatea vieții, dispreț pentru tranzacții josnice, ură împotriva asupririi și asupritorilor neamului său. Făcându-și un ideal din adevăr și dreptate, și-a formulat astfel, marile precepte imperative, ce-i alcătuesc doctrina vieții: *„Fii o conștiință și prin aceasta vei fi fericit și mai ales puternic; luptă pentru triumful adevărului și cauza sfântă a națiunii tale; fii drept căci aceasta este nu numai nobil, ci înțelept și util"*). (T. M. — La Question tchèque — Prague 1914).

Deviza sa favorită era: *„nu mă supun nimănui; nu recunosc alt stăpân de cât adevărul și justiția; nu iubesc altceva de cât neamul și fericirea lui"* (Ibidem).

Problema reorganizării morale și intelectuale a societății, impusă atenției lui încă din tinerețe, l-a preocupat toată viața. Pentru dânsul, lupta științei contra mitului, interesează civilizația întreagă: morala, știința, politica și religia. Dar Massaryk nu identifică mitul cu credința și religia,— știința și credința, religia și filosofia nu sunt opuse una alteia; antagonism există numai între religia mitologică și religia superioară, desbrăcată de orice element antropomorfie; între credință și superstiție, între noua și vechea religie.

De aceia, continuă Massaryk, greșește Aug. Comte, când după faimoasa sa lege a celor trei stadii (teologic, metafizic și positiv), religia n'ar fi decât o superstiție.

Religia adevărată este indispensabilă vieții; ea nu poate fi deci socotită ca un stadiu prepozitiv, inferior deci de desvoltare a civilizației.

Ideile pe care Massaryk le profesa înainte de război, continuă să le profeseze și în timpul războiului. Rezumatul lor fu editat la Washington în 1918 și împărțit celor ce priveau cu bunăvoință o republică cehoslovacă. Această lucrare poartă numele de *„Neue Europa"*. Ea conține sub forma de popularizare didactică idei comune, însă se pot descoperi lesne, ideile sale asupra reconstrucției politice a Europei sau mai bine zis a lumei.

El era un om de stat-filosof și azi un filosof se numește acela care reflectează, sau cel puțin are obișnuința și gustul reflexiunii.

El a fost deci un spirit gânditor, ceiace l-a distins printre oamenii de stat de astăzi.

El a reflectat și înainte și și în timpul acțiunii. In plin război și în plin apostolat politic, el caută principalele forțe care guvernează lumea modernă și le împreună într'un triplu mănunchiu.

Naționalismul. Internaționalismul și Forțele economice; acestea ar fi după Massaryk, forțele elementare ale vieții nostre politice.

Și'n adevăr, orice sistem politic care n'ar ține seamă de aceste trei elemente, e un sistem fals și în orce caz incomplet; dar cea mai mare dificultate politică e dozarea acestor trei forțe.

In civilizația contimporană, după Massaryk, naționalismul e acela care predomină asupra ultimelor două. Cea mai puternică pasiune politică a oamenilor este *pasiunea naționalismului.*

Toți oamenii de stat și toți cetățenii buni, trebue să fie adevărați naționaliști.

La noi toți Românii sunt naționaliști, vorbesc de adevărații Români; dar onoare lor, acelor bărbați de Stat, din orice partid politic ar fi, tuturor acelora cari au o singură disciplină în viață clădită pe o singură doctrină înțeleaptă: naționalismul, adică „Cultul Românismului" prin graiu și fapte. Aceștia sunt adevărații fii ai Neamului și mândria Țării.

Naționalitatea, zice Massaryk este un principiu universal recunoscut și care domină toată viața socială, ea este întâiul din sentimentele noastre politice și cel mai puternic.

CONTROLUL MINISTERULUI AGRICULTUREI

aplicat cu severitate la Iași

provoacă agitație printre brutari

De câteva zi'e, doi inspectori ai ministerului agriculturei execută un control la birourile locale, pentru a constata dacă timbrul agricol este aplicat conform legei...

Controlul este foarte sever și a creiat nemulțumiri în rândurile brutarilor —cari pretind că sancțiunile ce le-au fost aplicate, sunt neobișnuit de aspre.

Comercianții sancționați s'au adresat d-lui prefect de județ, și d-lui senator Ioan Botez președintele Camerei de Comerț, care a înaintat o întâmpinare ministrului agriculturei.

DESS.

Numeroase cereri de împroprietărire

sânt adresate Primăriei

La primărie se înregistrează mereu cereri de împroprietărirg din partea a diverși cetățeni, cărora legea le dă dreptul de a fi împroprietăriți.

Au prezentat astfel cereri ofițeri superiori, medici, profesori, deținători a diverse decorații din timpul și de după război.

Până în prezent așteaptă să fie rezolvite aproape 100 de asemenea cereri; dar primăria nu dispune de terenuri.

După cât suntem informați, d. primar Racoviță e decis să cumpere un teren special pe care să-l folosească în acest scop.

REP.

O PRECIZARE

Intr'un ziar local se relatează, vizita unui „Inalt Prelat ortodox ieșan" la o mare sinagogă din centrul Iașului, în ziua sărbătoririi lui Iom Kiper.

Faptul, cum era și firesc, a produs oarecare discuții nu fiindcă un prelat ortodox n'ar petea face acest lucru, știut fiind că prelații ieșeni s'au arătat totdeauna binevoitori față de populația evreească,— dar pentru motivul că în ziua aceia niciun prelat ieșan din cei trei care îi are Iașul n'au făcut deplasări și nici vizite de felul acesta.

I. P. S. Mitropolit Nicodim fiind preocupat de treburile arhiepiscopiei Iașilor, a participat în acea zi numai la deschiderea „Lunii Moldovei"; iar P. S. Vicarul Valeriu Moglan este plecat încă de Luni la sfințirea bisericii Schitului Durău. Cât privește pe P. S. Dr. Partenie Ciopron, episcopul armatei, iarăși n'a făcut nici un fel de vizită.

Precizarea aceasta vine din partea forurilor bisericești.

Lămurirea nu desminte însă intențiile binevoitoare ce le nutrește biserica ieșană și conducătorii ei, pentru populația israelită.

Probabil, la mijloc trebue să fie vorba despre un gest al vreunui cleric catolic sau ortodox, și nicidecum prelat, cum relatase ziarul ieșan.

Deci, o confuzie de denumire bisericească. GR. SP.

x In comuna Copou s'a declarat un caz de tifos exantematic.

Dl. dr. Vasiliu, medicul primar al județului, a luat de îndată măsurile indicate de împrejurări.

Noi înscrieri în partidul liberal georgist

In recenta ședință a delegației permanente a organizației liberal-georgiste din localitate, d. C. Toma a dat citire listei noilor membri ai partidului: Cap. Agape Octavian, Gh. Pușcașu, plut. major., Th. Tăutu, I. Bogdan și C. Nechita pensionari, M. Pruncu, Gh. Gheban, Gh. Coreaci, Ilie Nicolai, Gh. Miclescu, D. Popa pensionar, C. Mocanu plut. pens., Benedict Cucu, Persoiu I. Ion, Mihai Apetrei, Gh. Băiatu.

Au fost cooptați în delegația permanentă d-nii: Col. Gh. Vasiliu și Căp. Oct. Agapi.

CEREȚI BATISTA „Bengal"
CALITATE SUPERIOARĂ
CULORI GARANTATE

Cronica Sporturilor

Toate echipele divizionare ieșene,

vor susține mâine jocuri în cadrul diviziilor naționale B. și C. Textila și „Macaby Hacoah" se deplasează la Chișinău

Campionatul diviziei C. e în plină desfășurare.

In cadrul diviziei C. grupările ieșene, vor întâlni mâine adversari serioși pretendenți la fruntea seriei. Astfel Macaby-Hacoah, se deplasează la Chișinău.

Macabiștii debutează în capitala Basarabiei, în fața echipei „Mihai Viteazu" care până acum și-a însușit trei victorii consecutive.

*

Victoria c. f. r. se deplasează la Tighina, unde va lupta cu echipa „Traian".

Victoriștii sunt decișși să urce în clasament.

*

A treia divizionară locală „Ateneul Tătărași" va primi pe „Macaby" din Chișinău.

Matchul se va disputa mâine la parcul sportiv, la ora 4 p. m.

„Ateneul", terminând numai la 1 punct diferență de „Unirea c. f. r." Pașcani, vrea să se reabiliteze în fața macabiștilor din Chișinău. Șansele tătărășenilor sunt slabe.

*

Insfârșit „Textila" a revenit, s'a refăcut. Lumea sportivă are de ce să fie mulțumită. Vom avea un reprezentant în Divizia B. Rămâne de văzut cum se va comporta „Textila" în compania „Sportingului".

SEMM.

Mai multă lumină!
grație reflectorului BOSCH
Prin simpla adaptare a reflectorului BOSCH, pentru interiorul farurilor mașinii Dvs. măriți considerabil capacitatea de lumină a acestora și faceți ca turismul în timpul nopții să devie o plăcere.
Reflectorul BOSCH se poate cu ușurință adapta oricărui far de automobil american cu minimum de cheltuială!

cu reflectoare
BOSCH
dominați șoseaua
LEONIDA & Co. București și sucursale
Service BOSCH LEONIDA & Co. București H. DANEK, Brașov
Soc. ACUMULATOR, Timișoara MULLER & LORENZ, Sibiu

INFORMAȚII

x EXAMENILE DE CAPACITATE.—La comisia de examinare a profesorilor secundari, pentru examenul de capacitate ce se ține la Cluj, au reușit următoarele candidate din Iași: d-na Aurora Gh. Bretin, (soția colegului nostru Bretin), d-na Jeana Lt. Palaghian și Margareta Pintilescu.

x D. Ion Anton topograf la serviciul planului primăriei și-a înaintat demisia din postul pe care-l deținea.

D. primar i-a primit demisia, avansând în acel post pe d. Neculai Hulubei impiegat clasa I la acel serviciu. In locul d-lui Hulubei, a fost trecut diurnistul Paul Durand.

x Mâine Duminecă 19 Septembrie, la orele 10 dim., se va celebra o Sfântă Liturghie solemnă, la Catedrala catolică din localitate, în cinstea Exc. Sale Msgr. Mihaiu Robu, Episcop al Diecezei de Iași, cu ocaziunea aniversării a 12 ani dela consacrarea sa.

x *Constătuire georgistă.*—Duminică 19 Sept. ora 5 are loc în str. Aurora 15, adunarea comitetului subsectorului Aurora:

D-nii membri ai comitetului sunt rugați a lua parte.

Popușoi cu preț redus

pentru populația nevoiașă

Porumbul pe care primăria urmează să-l împartă populației nevoese, a fost adus în localitate.

Primăria a dat la imprimat bonurile necesare; iar împărțirea se va face peste câteva zile.

Persoanele cari doresc să obție dia acest porumb trebue să se prezinte la comisariatele de poliție și să facă cereri, menționând cantitatea de porumb de care au nevoie.

REP.

Reîncep cursurile

școlilor de ucenici

Camera de Muncă Circ. Iași, aduce la cunoștința domnilor patroni de ateliere, întreprinderi industriale și comerciale, că la data de 20 Septembrie 1937 ora 6 după amiază, se deschid cursurile școalelor de ucenici, cursuri la care sunt obligați a-și trimite ucenici, conform art. 32 din Legea pentru pregătirea profesională și exercitarea meseriilor.

Acei patroni cari împedecă pe ucenici de a urma aceste cursuri, sunt considerați contravenienți și pot suferi amenzi dela 1.000 la 10.000 lei, conform art. 176 și 177 din sus zisa lege.

Informațiuni

x Dl. Osvald Racoviță a primit o călduroasă telegramă de felicitare pentru „Luna Moldovei", din partea primarului din Chișinău, cu regrete că fiind prea ocupat, n'a putut lua parte la deschiderea expoziției.

x Din pricina doliului decretat cu ocazia înmormântării din viață a lui Masaryk, serbarea Reg. 13 Dorobanți care urma să aibă loc Duminică 19 crt. s'a amânat pentru Marți, după amiază la aceiași oră, și cu un program mult mai bogat.

x Fostul casier al gării Bacău, d. Al. Ionescu, a făcut apel la Curte contra condamnării sale la 2 luni închisoare, pentru fals.

x **La comunitatea israelită din Podul-Iloaie** agitația continuă. S'au făcut demersuri insistente la d. prefect de județ care a constatat nevoia de a se proceda la noui alegeri.

Prin urmare, se vor efectua încurând alegeri la Comunitatea evreiască din Pd. Iloaie.

x Poșta ieșană se va muta, în Octombrie, în localul fostului palat al Băncei Moldova.

x LaParchetul general ieșan s'a primit eri dosarul confirmării mandatelor de arestare emise contra fostului primar de Botoșani d. Iancu Romanescu și celorlalți implicați.

Urmează să se judece Luni apelurile lor.

x „Femei în dragoste" cu vedete de talia lui Simone Simon, Constance Bennett, Janette Gaynor și Loretta Young, este un film excepțional, care ese din comun și trebue să fie văzut de toată lumea.

Azi la „Scala".

DURERI DE CAP,
ORICÂT DE CHINUITOARE. ORICÂT DE GRELE ALUNGĂ IMEDIAT
NOVAL
Antinevralgic cu efect sigur și nevătămător.
Cereți la farmacii cutia originale

Ofer 500 lei
găsitorului unui portmoneu pierdut în tramvaiul Nicolina. Renunț la suma de 1000 lei ce se găsea acolo și îmi se aduce numai ceasul de nichel și poșeta la redacția ziarului „Opinia".

SCAUN REGULAT
numai cu
PILULELE SLĂNIC

Bibliografie

Revista „Insemnări ieșene" numărul pe Septembre

Excelenta revistă „Insemnări Ieșene" a apărut cu data de 15 Sept. cuprinzând peste 100 pagini mari format mare și cu un material de calitate înaltă.

Remarcăm în primul rând, ca de obicei, rubrica „Notelor" plină de vioiciune, ironie, finețe.

Dl. prof. Dan Bădăreu (N. Dalu) face o serie de observații minunate, servindu-ne și informații prețioase despre participarea României la expoziția internațională din Paris, calități și scăderi, succesul lui Dinicu, chestiuni culinare, artistul Burcă de odinioară, turismul nostru, litoralul Mării Negre etc.

Dl. prof. Gr. T. Popa face observații interesante asupra recentului congres de antropologie.

Deasemenea se ocupă despre nedreptățirea Iașului, dovedind cu cifre cum orașul nostru e sacrificat în materie de învățământ universitar.

Observații critice asupra defectelor societății noastre, prezintă d. N. I. Popa.

Materialul literar al revistei, ales cu ingrijire, e furnizat de M. Codreanu, Otilia Cazimir, Șt. Ciobotărașu, Al. Vonin, Victor Tufescu, Dl. G. Ivașcu face o frumoasă analiză a operei lui Calistrat Hogaș.

Dl. N. I. Popa, eruditul profesor în chestiuni literare, publică un studiu valoros, intitulat „Un umanism modern".

Alt studiu remarcabil este al d-lui prof. Valeriu Bulgaru, despre problema agrară în lumina discuțiilor de la recentul congres agricol internațional ținut în Olanda.

Dl. L. G. Mîndru publică o cronică bine informată, despre expansiunea japoneză.

Revista se completează cu un bogat material de recenzii asupra revistelor și cărților nou apărute. Remarcăm recenzia d-rei Tania Costea asupra originalei cărți a Contelui Sforza despre viața europeană. Asemenea, recenziile judicioase ale d-lor N. Popa, G. M. Dragoș etc.

Se dovedește încăodată că un intelectual adevărat nu se poate lipsi de „Insemnări ieșene".

x **Tenul iritat de vânt și soare** se înfrumusețează repede și admirabil întrebuințând **Crema Miraculoasă** preparatul Laboratorului Dr. A. Ratianu Iași, str. Cuza Vodă 83.

Această minunată cremă albește și catifelează pielea, distrugând petele și coșurile depe obraz. Se trimite contra ramburs ori unde se cere.

Reclamație interesantă

pe chestie morală

In legătură cu moartea comerciantului M. Fränkel din str. Anast. Panu, s'a introdus la parchet o interesantă reclamație de către soții Șaia și Sura Selinger comercianți din aceiaș stradă...

Soții Selinger pretind că cunoscuții ieșeni d-nii M. Duff și M. I. Moscovici s'ar fi dus la sinagogile din localitate, îndemnând enoriașii să-i boicoteze, întrucât ei ar vinovați de moartea lui Fränkel.

Reclmanții susțin că moralmente aceste afirmații i-au prejudiciat și cer ca aceștia să fie obligați la despăgubiri civile în sumă de 500 mii lei.

Parchetul a ordonat cercetări.

REP.

COMISIUNILE de bacalaureat

care vor funcționa la Iași

Ministerul educației naționale a întocmit comisiunile de bacalaureat din actuala seziune.

La Iași vor funcționa următoarele comisiuni:

La liceul Național: președinte și latina prof. univ. Tr. Bratu; română, A. Hâțu (R. Sărat); franceza, Cristescu Clemența (Constanța); istoria, Perianu Radu (București); geografia, Strati Eugenia (Constanța); filosofie și drept, Buriceseu; matematici, M. Stoicescu; -izico-chimice, Simion Pamfil (Chișinău); științe-naturale, V. Brătulescu (București).

La liceul Oltea Doamna: președinte și geografie prof. univ. M. David; Natalia Presbeanu, română; Cristescu Suzeta, franceză; Ștefania Omer, istoria; M. Staiculescu, latina; Călugăreanu Marcela, științele naturale; Arhip Sevasta, matematici; M. Negru, fizico-chimice.

x PICTURA BISERICII DIN DURĂU. — La Durău, a avut loc sfințirea bisericuței, care a fost renovată în pictură, de către artistul profesor Toniță, cu concursul studenților de la Academia de Arte-Frumoase. In pridvor dl. Toniță a păstrat vechea pictură, care indică vechimea bisericei.

După cunoscători, lucrarea d-lui Toniță reprezintă o mare operă artistică,—admirată de toți vizitatorii. De notat că atât dl. Toniță, cât și elevii au executat lucrarea în mod onorific.

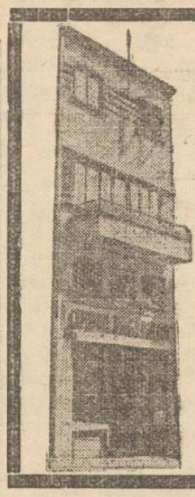
Vizitați librăria
-- Cuibul -- Păsărilor
Str. I. C. Brătianu 144
CEL MAI BINE ASORTAT IN
Cărți și rechizite școlare
Prețuri eftine
Rabaturi mari

Un film japonez

Este vorba într'adevăr de o peliculă turnată în întregime în țara soarelui-răsare, cu actori japonezi și acțiune specific niponă. Intitulat MITSUKO va atrage desigur Luni la „Scala" un public numeros, mai mult din curiozitate de a vedea și programul în această ramură a acestui popor, demn de toată considerația prin voința sa extraordinară de a deveni. Nu va fi de mirare dacă într'un timp apropiat, vom vedea filmele japoneze concurând pe acelea europene și chiar americane. La inceput nu am crezut că „Mitsuko" este un film veritabil japonez, ci un gen „Port-Arthur", un surogat, realizat tot așa în Bulgaria, sau în altă parte. Interesându-ne de aproape. am aflat că regia e semnată de un european Dr. A. Frank, dar interpreții sunt Sessue Hajakawa, Sesizuko Hara și Isamu Kosugi, muzica e compusă de Kosaku Yamada și a fost realizat în studiourile S. O. Studio-Towa, Shoji-Tokio.

Deaceia, am socotit interesant să relevăm spectatorilor acest prim film japonez, care va rula pe ecranul cinematografului „Scala" de Luni 20 crt. sub înaltul patronaj al Ministrului Legației Imperiale Japoneze.

Vom vedea în premiera de Luni la „Scala" și calitatea neîntrecută a acestui film.

DOCTOR
A. Socolovschi
Specialist în boli și operați uni
nas, gât, urechi
DIATERMIE SPEC. ORL.
Inhalație cu ozon (electr) electroterapie, înaltă frecvență
Cons. 8½--9½; 12--2; 4--7
Iași Str. Cuza Vodă Nr. 42

Cursa ciclistă

Mâine Duminică dimineața, la ora 6, se va da semnalul de plecare în cursa ciclistă de fond, pe distanța Iași-Roman-Iași (170 km.) intitulată „Circuitul Luna Moldovei".

In afară de concurenții ieșeni, s'au înscris numeroși ciclișți din orașele Roman, Bacău, Piatra N., etc.

Pentru încurajarea și stimularea concurenților, ieșenii iubitori de sport, sunt rugați să asiste în număr cât mai mare, atât la plecare, cât și la sosire, care vor fi în fața expoziției „Luna Moldovei", din dealul Copoului.

Reintoarcerea în Iași, va fi prin bariera Păcurari, strada Păcurari, Fundație, strada Carol până la Expoziție, între orele 16—17.

Dacă ați decis să vă confecționați un costum, un pardesiu, sau un palton
Vizitați mai înlâi
Mag. „TRIUMF"
STR. LAPUȘNEANU 44
Deasemenea asortat cu mantale, pelerine și pardesie de cauciuc pentru civili, militari, dame și copii.
Raion special de Trench-coaturi.
PREȚURI EFTINE

Grădina Pomul Verde
Trupa de operete și comedii compusă din 25 persoane
GINA ZLATAIA
SIMON LEIBOVICI
Astăzi Sâmbătă 18 Septembrie 1937 ora 9 jum. seara
Marele succes se va juca Marele succes
TIMES IAS
Compot ieșan gătit de Maur Săveneanu
Orchestra sub conducerea maestrului vienez Adolf Leibovici

ULTIMA ORA

ACȚIUNEA D-LUI MIHALACHE
pentru dizolvarea Parlamentului
până la 15 Octombre

Bucureşti 18.—In legătură cu acțiunea partidului național - țărănesc împotriva prorogării parlamentului și pentru dizolvarea lui pe data de 15 Octombrie, se anunță că d. Ion Mihalache va face noui declarații politice.

Săptămâna viitoare șeful țărănist va convoca pe reprezentanții presei române și străine și va face importante declarații menite să zădărnicească existența actualului parlament după 15 Octombrie.

Măsurile de ordine

Bucureşti 18.—D. prim-ministru Gh. Tătărescu s'a înapoiat aseară dela Poiana.

D. Tătărescu a avut imediat o intrevedere cu d. Ion Inculeț, vice-președintele consiliului, și a primit pe d. Victor Bădulescu, subsecretar de stat la externe.

*

D. Inculeț a hotărât ca în fiecare săptămână să aibe loc două conferințe de ordine, la care să participe reprezentanții forței publice. Se va ține o strînsă legătură între organele însărcinate cu ordinea, pentru a veghia asupra liniștei în țară.

Dl. Tătărescu la Praga

Bucureşti 18.—Delegația română în frunte cu d. prim ministru Tătărescu pleacă astă seară la Praga spre a participa la funeraliile fostului președinte Masaryk.

Știre dezmințită
despre un accident al d-lui Mussolini

Roma 18. — Știrea răspîndită în presa străină, că d. Mussolini ar fi fost victima unui accident de avion, este nentemeiată.

Probabil s'a făcut confuzie cu un ușor accident de automobil al d-lui Bruno Mussolini, fiul Ducelui.

Impresionantă dramă familiară
O doamnă se sinucide cu mangal

Bucureşti 18.— O impresionantă dramă familiară s'a petrecut aseară în Capitală.

Soții Iliescu din Aleea Locabeli No. 5 erau căsătoriți de trei luni.

Soțul începând să întârzie seara prin oraș la întoarcere aveau loc certuri.

Aseară bărbatul venind din nou târziu, soția a început să-l certe.

Atunci el a plecat din nou de acasă.

Disperată ea a luat un lighean cu mangal a închis ușile și a încercat să se sinucidă.

La orele 11 noaptea venind cumnatul ei și găsind ușa încuiată, a bănuit că s'a întâmplat ceva. A forțat ușa și a găsit'o pe sinucigașă în nesimțire.

In stare gravă a fost transportată la spital.

Inserție

O lămurire
într'o chestie delicată

Domnule Director,

Subsemnatul S. Selinger, dom. Iași, str. Anastasie Panu Nr. 19, am onoare a vă ruga să binevoiți a da publicității următoarele rânduri:

Opinia publică ieșană comentează de câteva zile moartea comerciantului Frenckel, comerciant de drojdie la Iași și întrucât anumite persoane pentru a deservi interese ale familiei Frenckel, caută pe orice cale să inducă în eroare opinia publică, atât prin graiu la întruniri, la sinagogi, cât și prin presă, căutând să convingă lumea că eu S. Selinger l-aș fi denunțat într'un fel pe Frenckel organelor fiscale, care au în reprins cercetări, la care Frenckel n'a putut rezista, și a sucombat în fața d-lui controlor respectiv.

Tot pe această cale, să arăt opiniei publice că aceste versiuni sunt cu totul inexacte, și urmăresc numai un scop meschin și josnic.

Pentru a determina opinia publică de a fi convinsă de cele susținute de acești binevoitori ai familiei Frenckel, acele persoane au colindat toate sinagogile orașului cetind un înscris semnat de mine și pe care pretind ei că este originalul denunțului făcut de mine, în urma căruia Frenckel a murit. Acești oameni caută prin mijloace mișelești să speculeze naivitatea publicului, făcându-l să creadă că într'adevăr ei sunt în posesiunea unui denunț făcut de mine. In realitate, această hârtie cuprinde *o plângere de a mea adresată* **acum un an de zile** *sindicatului fabricilor și domnului ministru de finanțe, prin care mă plîng că fabricile cartelate au la Iași un singur reprezentant de drojdie și cer ca să se dispuie să fie cel puțin doi sau trei reprezentanți de acest articol la Iași, după cum în toate orașele din Moldova există câte doi sau trei reprezentanți ai acestui articol.*

Deci până în prezent această plângere nu conține nici'un denunț. *Dar rog să se noteze bine, că această hârtie semnată de mine n'a ajuns la destinație, ci prin împrejurări foarte misterioase am aflat după câtva timp,* că această hârtie se află în posesiunea familiei Frenckel. N'aș putea explica exact cum de a ajuns în mâna lor, însă aceasta este realitate; Deci a se susține că în urma acestei plângeri sau după cum o numesc d-lor denunț, s'ar fi sezizat care-va și să întreprindă cercetări contra lui Frenckel, este mai mult decât o naivitate, și această susținere nu are alt scop decât numai de a induce în eroare opinia publică, intrigând-o contra mea, tocmai în scopul mai sus arătat de a nu putea exercita acest comerț de drojdie. Deci o repet, să fie lămurită opinia publică că Frenkel nu a murit în urma acestui denunț, care nu a putut să-și producă și nici nu și-a produs nici'un efect până astăzi.

Pentru a evidenția și mai mult interesul ce-l poartă acei cari împrăștie astfel de svonuri, rog ca opinia publică să știe și următoarea împrejurare: D-na Frenckel la căpătâiul mortului, mergând în urma dricului, s'a oprit în Piața Halei și văzând-o pe d-na Bercovici, proprietara imobilului în care locuiesc, s'a smuls din mijlocul mulțimii, amenințând-o cu pumnii încleștați, a strigat că dânsa este asasina soțului ei, întrucât n'a vrut să primească dela Frenckel o sumă de 50 000 lei chirie pentru acest apartament, înțelegând să mă ție pe mine cu o chirie mai mică. Rog ca opinia publică să judece.

Intreaga lume care l-a cunoscut pe Frenckel știe în mod precis, că acesta a suferit de anghină pectorală, fiind ajuns în ultimul grad al boalei și i s'a interzis de către medici încă de acum 6 8 luni de zile, de a se abține dela orice activitate, și în special dela cea mai mică enervare, și dacă totuși dânsul a înțeles să exercite comerțul, era fatal să i se întâmple acest lucru, căci în materie de comerț, enervările pot surveni în orice clipă, chiar dela fapte aproape fără importanță.

Dacă de dala aceasta Frenckel a murit în urma unei enervări trasă din faptul că s'a prezentat un Domn controlor pentru a-i face un controlt a se susține că eu aș fi făcu, vre-un denunț in acest sens, este o nelegiuire fără pereche, căci în primul rând nu știu dacă dl. Controlor respectiv a fost sesizat de vre-un denunț, sau a venit pur și simplu în exercitarea funcțiunei sale, dar în orice caz, o susține sus și tare fiind hotărât în cazul când s'ar pune în discuție această chestiune, a face cele mai solemne jurăminte că nu am nici-o cunoștință de acest fapt, însă eu cred și sunt convins că și acei care alarmează opinia publică cunosc realitatea, dar caută să o mistifice, numai în'r'un interes de-al lor material, căutând pe orice cale ca să rămâie singurii în acest oraș cu comerțul de drojdie și este foarte lesne de înțeles dorința lor.

Este vorba de un comerț din care se realizează un câștig de circa *un milion pe an*, un articol la care se câștigă două sute la sută, și desigur că îi doare și invidia și egoismul lor caută pe orice cale să mă înlăture dela acest comerț.

Dealtfel în ultimii câțiva ani, eu nu am mai exercitat acest comerț de, drojdie, tocmai în urma unei înțelegeri avute cu defunctul Frenckel, înțelegere pe care o știe lumea comercială, așa încât nu se poate presupune măcar că aș fi avut vre-un interes a face denunțuri, și depe urma cărora să sper că voiu trage vre-un folos.

Tot așa știe lumea comercială, că familia Frenkel a făcut în contra mea sute de denunțuri, care mai de care mai neintemeiate și văzând că nu mă poate doborâ pe calea denunțurilor (care desigur că dacă aș fi fost căutați de puțin sulerind aș fi fost demult în mormânt), a încercat în cele din urmă o înțelegere cu mine, căutând ca pentru „un blid de linte" să mă lege de mâni și de picioare pentru câțiva ani de zile.

Rog deci ca opinia publică conștientă să judece aceste svonuri în lumina celor mai sus arătate și să nu se lase înșelată și indusă în eroare de către cei interesați, care caută să speculeze naivitatea lor.

Mulțumindu-vă, Domnule Director, primiți asigurarea stimei mele, S. SELINGER

*) Ziarul nu răspunde de cele cuprinse în această rubrică.

ORA 12

Dl. Maniu și succesiunea

Cluj 18.—Dl. Iuliu Maniu a declarat unor prieteni politici că toate prono ticurile prea grăbite în ce privește succesiunea, sunt lipsite de temei.

Dl. Maniu crede că problema succesiunei se va pune deabea între 15 Octombrie și 15 Noembrie.

Afacerea cecurilor false

Bucureşti 18.—Cercetările la Banca Națională în legătură cu afacerea cecurilor false, au dus la descoperirea autorului principal, un anume dr. Păuceanu.

El a încasat banii la Brașov.

Prințul Saionji grav bolnav

Tokio 18.—Cunoscutul om politic, prințul Saionji, a suferit un atac de apoplexie.

Starea lui e foarte gravă.

Grav accident al directorului Uzinelor din Galați

Galați 18 — Directorul uzinelor comunale, dl. Gaston Camberi, a suferit un accident.

El a căzut de pe o schelă dela înălțimea de 3 metri.

In stare gravă a fost internat la spital.

Consult medical la căpătâiul d-lui dr. Angelescu

Bucureşti 18. — Azi dimineață a avut loc un consult medical la căpătâiul d-lui dr. Angelescu.

La prânz se va da un comunicat

De Luni 20 Septemb. la „SCALA"
MITSUKO
(FIICA SAMURAIULUI)

De Luni 20 Septemb. la „SCALA"
MITSUKO
(FIICA SAMURAIULUI)

De Luni 20 Septemb. la „SCALA"
MITSUKO
(FIICA SAMURAIULUI)

Prof. Neuman din Viena
a sosit cu avionul
pentru a examina pe d. dr. Angelescu

Bucureşti 18. — Cunoscutul specialist vienez profesorul Neuman, a sosit ieri cu avionul în Capitală pentru a examina pe d. dr. Angelescu, ministrul educației naționale.

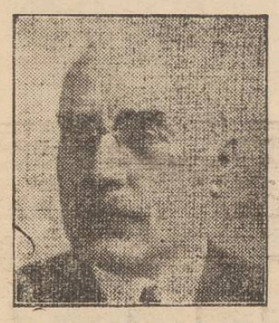

D. DR. ANGELESCU

Asupra stării bolnavului, ziarul „Timpul" dă următoarele amănunte:

In ultimele zile, boala d-lui dr. C. Angelescu s'a agravat.

D-sa suferă de o boală foarte complicată la plămâni. Boala recamă o intervenție chirurgicală.

Această intervenție chirurgicală urma să fie făcută de d. profesor dr. E. Sergent de la Paris.

Fiind chemat în țară, d. prof. dr. Sergent a răspuns că nu poate veni, deoarece nu poate părăsi New-York-ul, unde se găsește la o conferință internațională.

Eri dimineață, familia d-lui dr. Angelescu a telefonat d-lui Fabricius, ministrul Germaniei la București, rugându-l să intervină pe lângă un mare medic german, care urmează să vie cu avionul la București, pentru a examina pe d. dr. C. Angelescu.

x Laboratorul de analize medicale, chimice și microscopice Dr. Ratianu autorizat de Min. Săn. Publice, execută analize complecte de urină, spute, secrețiuni, etc. precum și orice analize ce interesează industria, comerțul și higiena alimentară Iași, Cuza Vodă 83.

Au rodit cireșii
a doua oară la Baia-Mare

Ca și în celelalte regiuni ale țării, la Baia Mare, au înflorit cireșii a doua oară.

Ba, mai mult, a olo cireșii au legat rod și fructele s'au copt.

Pe piața orașului au apărut acum, trufandele, cireșe din a doua recoltă.

E un caz în adevăr rar.

Se controlează averea unor funcționari superiori

Bucureşti 18.—Comisia controlului averilor a primit două denunțuri pe urma cărora s'au întocmit formele de control a averii d-lui I. G. Dosei, inspector general financiar în direcția vămilor, și Cerkez, sub-Director în contabilitatea ministeriului de finanțe.

Bela clubul georgist ieșan

Aseară a avut loc la clubul partidului liberal-georgist o ședință la care a paticipat și dl. Gh. Brătianu, venit la Iași cu ocazia concursului hipic.

Dl. Gh. Brăteanu n'a făcut nici un fel de declarație politică, precizând că situația nu este încă destul de clarificată.

A fost numai o intrevedere cu prietenii politici de la Iași.

După ședință, a urmat o masă comună la Corso.

Dl. Gh. Brăteanu mai rămine încă două zile la Iași, pentru a participa la desfășurarea concursului hipic, deoarece d-sa face parte din comitetul de patronare.

Informațiuni

x *Toate școlile din Iași își deschid cursurile Luni, 20 Septombrie.*

x Mâine încep examenele de diplomă la seminariile teologice.

La seminarul „Veniamin Costache" din localitate, va funcționa următoarea comisiune:

Președinte, pr. Valeriu Iordăchescu; membri, pr. I. Negoiță, I. Rizescu, Gh. Barbu și Octavian Gheorghiu.

x Bacalaureatul comercial.—Examenul de bacalaureat comercial va începe în actuala seziune la 20 Septembrie. Printre centrele în care se vor ține examene, figurează și Iașul.

Inscrierile candidaților se mai pot face la inspectoratele școlare până în seara de 18 Septembrie.

x *Direcțiunea Liceului Național din Iași* aduce la cunoștință că solemnitatea deschiderii cursurilor pentru anul școlar 1937-1938 va avea loc; *Luni 27 Sept.* o a 8 și jum. d m.

Elevi trebue să fie prezenți la Liceu la ora 7, urmând a se face în prealabil o repetiție pentru ridicarea Pavilionului Național.

x *In fine, calea ferată a acordat pentru Luna Moldovei, reducere de 75 la sută în zilele de Sâmbătă, Duminecă și Luni. Pentru restul zilelor, reducerea e de 50 la sută.*

Știri polițienești

O bolnavă dela Spitalul Sf. Spiridon
s'a aruncat pe fereastră

O impresionantă încercare de sinucidere s'a întâmplat ieri la secția de boli de piele a spitalului Sf. Spiridon.

Numita Ana Solomon din str. Sf. Lazăr nr. 64 era internată în această secție.

Foarte desamăgită de faptul că părinții n'o luau acasă, dînsa s'a aruncat dela etajul întâi al clinicii unde era internată.

Printr'o adevărată minune, dânsa a scăpat fără nici o leziune, dar a căpătat un șoc nervos și nu poate vorbi.

Cazul a produs o profundă impresie.

*

Moarte subită.—Pe strada Smârdan a murit subit T. Andronic din str. Mitropoliul Dosoftei 13.

Din ordinul parchetului, cadavrul a fost transportat la morgă.

Agresiune.—A fost condus la poliție Albert Ungar din str. I. C. Brătianu 24, reclamat pentru agresiune de d. Avram Gutberg din Râmnicul Sărat.

Furt.—Sânt cercetate la poliție Dunea Sadagup și Aspazia Ghelman din str. Zugravi, pentru un furt comis în dauna d-lui I. Iloș din str. Păcurari.

REP.

Orice domn elegant și practic
consultă mai întâi asortimentul de:
Cămăși dejalin, cravate, ciorapi, gulere, batiste etc.
a mag. „LA GHEM"
Str. Ștefan cel Mare 2
unde găsește cel mai bogat asortiment
CU PREȚURILE CELE MAI EFTINE

DOCTOR
SOLO SCHREIFEL
Specialist în
Boli de piele
Venerice, syfilis
Diagnostic precoce al sifilisului prin examenul ultra-microscopic
DIATHERMIE
Raze Ultra-Violete
Consultații și tratamente
7—10 dim. și 2—9 seara
Str. Anastasie Panu 70
TELEFON 2101

Coafor „Unirea"
C. Codreanu—Piața Unirei
Execută ondulații cu apă și fier, de zi și de seară, după jurnal și cerință; de către specialiste.
Coafat cu apă 30, cu fierul 20, manicure 20, spălat 20.
Rog încercați și vă veți convinge.

Amatori fotografi
Developați, copiați, măriți la
Fotograful Z. WEISS
Piața Unirii
Găsiți Rollfilme, Pakfilme, Plăci Agfa, Kodac etc. cu prețurile fabricei. — Se copiază, se mărește și se developează gratuit la Studio Fotografic
Weiss PIATA UNIRII

ANUL XXXIII No. 9138

ABONAMENTE:
Lei 350. . . . . pe un an
„ 180. . . . . „ 6 luni
„ 90. . . . . „ 3 luni
„ 35. . . . . „ 1 lună
„ 1500. . . Instituții publice

Atelierele tipografice „Opinia"
IAȘI STR. LAPUȘNEANU 37

1 LEU

OPINIA

Ziar popular cotidian

MARȚI 21 SEPTEMBRIE 1937

TELEFOANE
Redacția . . . . No. 1293
Administrația . . . „ 1299
Serv. de noapte red. . „ 1436
„ admin. . . „ 1567

Redacția și Administrația
IAȘI STR. LAPUȘNEANU 37
Director: C. R. GHIULEA

Gânduri la deschiderea școlilor primare

Convinși de covârșitoarea importanță a învățământului primar, 45.000 de învățători de pe tot cuprinsul României, am deschis larg ușile sălilor de clas, pentru a primi în ele pe aceia cari mâine vor forma nădejdea scumpei noastre patrii.

Din sufletele noastre am alungat orice legătură cu amărăciunele vieței, pentru a ne putea cufunda în nevinovăția sufletului de copil care vede totul în veselie,—veselie pe care niment și pentru nimic în lume, nu are dreptul s'o altereze.

Pentru formarea sufletului generației de mâine, învățătorimea română nu va precupeți nimic, cu toate piedicele morale și materiale ce i se opun.

Ea știe că unitatea sufletească a locuitorilor acestei țări, prin școala primară, mai mult decât prin orice alte mijloace, se va face.

Ne dăm seama cât de încet mergem; aceasta nu-i vina noastră, ci a mediului în care luptăm și a faptului că sufletele se modelează mult mai greu de cât materia. Natura nu face salturi și împotriva ei nu putem lucra.

Cerem tuturor acelor c-eșt iubesc neamul și copiii, neprecupețitul lor concurs. Să-și amintească mereu datoriile ce le au și să muncească alături cu noi pentru instrucție, dar mai ales educația, fiilor acestui neam. Să nu uite că nimic nu se poate clădi prin școală fără concursul familiei și al societății.

Nimic nu deruteză sufletele tinere ale școlarilor decât contrazicerea între acțiunea școlii și a familiei, contrazicere pe care copiii atât de bine o simt.

Să lucrăm mână'n mână, așa cum se lucra altă dată, în timpurile acelea când nu se idolatriza așa mult copilul, și să nu ne mai aruncăm unii altora învinuiri, atunci când tineretul o ia alături cu drumul cel adevărat.

Să supraveghem mai mult copiii noștri în orele libere. deprinzându-i cu vechiul precept: „Joacă-te puțin, după ce ți-ai învățat lecțiile". Așa a făcut generația antebelică și n'a greșit.

Astăzi, tineretul școlar a căzut în patima sporturilor, învățând puțin, după ce s'a jucat tot timpul. O revenire la normal nu se poate face, decât printr'o strînsă conlucrare între familie și școală.

Începutul unui nou an școlar să fie, întotdeauna, o reexaminare a conștiinței noastre, față de datoriile ce le avem către tineretul ce ni l-a încredințat Dumnezeu și neamul acesta.

Și acum adresîndu-mă vouă, micuți școlari, vă spun: Bine ați venit sănătoși! Pășiți cu încredere! Părinții voștri sufletești, învățătorii, și părinții voștri trupești, vor munci din răsputeri, pentru a face din voi oameni luminați la minte, buni la inimă și hotărâți a face numai fapte frumoase.

C. FLOREA
președintele Asociației învățătorilor din Iași

Colaborarea anglo-franceză

Colaborarea între Anglia și Franța, atât de strânsă pe teren diplomatic, a început să se accentueze și pe teren militar. Dovadă, prezența ministrului englez de război Sir Hore-Belisha, la manevrele dela Alençon ale armatei franceze.

In clișeu, d. Hore-Belisha (în haine civile), având la stânga (în mijlocul clișeului) pe generalul francez Gamelin, la marile manevre dela Alençon.

POVESTEA IEFTENIRII...

Ministerul de industrie și comerț a promis demult că va constrânge trusturile să ieftenească unele mărfuri de întrebuințare curentă. Am tot așteptat zadarnic ieftenirea.

Și abea acum Ministerul anunță că a intervenit să se ieftenească... cimentul, în toamnă, când campania de construcții se termină! Toată vara cimentul a fost scump; iar când marfa nu se mai caută și se ieftenește dela sine, hop și Ministerul!...

Dar ni se mai promite o ieftenire: a oțetului și a drojdiei. Parcă oamenii ar sta toată vremea să bea oțet și să plămădească cozonaci...

Bietul consumator ar vrea o ieftenire a pânei, a cărnii, a lemnelor, a stofelor, a zahărului.

A propos de zahăr. S'a vorbit mai de mult de ieftenirea acestui aliment indispensabil. Dar a rămas numai vorbă. Doamne ferește, să nu ne pomenim cu zahărul scumpit.

În schimb, ni se promite avantaj... la oțet și la drojdie! Sau, cu alte cuvinte. Ministerul își bate joc de public.

LUPTELE LA ȘANGAI

Luptele continuă cu înverșunare la Șangai, unde japonejii au întâlnit o surprinzătoare rezistență din partea armatei chineze.

Însă japonejii, cu organizare și înarmare, mult superioare, operează metodic, atingându-și și obiectivele. Ei au ocupat cartierul Tschapei și malurile râurilor Huangpu și Yang-Se-Kiang. Lupte îndârjite se dau pe linia Tatșan-Lotien-Liuho (vezi harta).

Penitenciarul Galata se luminează... cu opaițe!

Trebuește introdusă neîntârziat lumină electrică. - Un apel justificat.

Cel puțin curios pare ca o instituție de Stat a municipiului Iași, la finele anului 1937 și în secolul zis al electricității, să fie iluminată cu cel mai primitiv sistem: lămpi cu petrol!

Dar această curiozitate devine un paradox, când instituția în cauză este *un penitenciar*, care oricine trebue să o recunoască — are cea mai mare nevoe de lumină (la propriu și la figurat).

Dacă cu modestele noastre mijloace și cu o încordată și binevoitoare atenție, izbutim în parte să iluminăm mintea și sufletul rătăciților încredințați nouă,—mărturisim că suntem complect neputincioși de-a produce lumina fizică suficientă și trebuincioasă pentru paza temniței.

Ciudățenia apare și mai evident din faptul că Iașul posedă o uzină generatoare, mult superioară nevoilor locale, încât ar fi vorba să dea curent și altor localități limitrofe. Dar însăși profuziunea de lumini, (cari se pierd hăt departe—pe câmpuri) a străzilor Nicolina, Sf. Vasile, Păcurari, Socola, etc., locuri pe unde Soc. Com. nu are mai nici un abonat,—face suficientă dovadă de abundența de curent electric.

Totuși nu reușim două autorități alăturate (Penitenciarul principal și Colonia de muncă Galata) dela cari S. C. E. I. va avea un venit *sigur* de circa 80.000 lei anual pentru consumul curentului (căci acești bani îi cheltuim acum pentru petrol, lămpi, fitil, sticle, etc. fără a avea lumină), spun, nu reușim să obținem prelungirea rețelei cu circa 4—500 metri, până în poarta penitenciarului, din ori ce punct al traseului care ne înconjoară, dar ne evită, sfidător..

De 15 ani de când penitenciarul a cedat localul propriu din Păcurari, în schimbul improvizatei Galata, această închisoare își face paza în timpul nopții, pe bâjbâite. Și cel puțin dacă ar avea un local solid... Ne gândim cu groază la apropierea iernii, cu nopțile ei lungi și întunecoase, când șubredelor ziduri se alătură complicitatea beznei.

Intervențiile repetate ce am făcut la direcțiunea S. C. E. I. s'au izbit de refuzul categoric al acesteia, care cere 200.000 lei (două sute mii), pentru a prelungi linia până în poarta penitenciarului, nesocotind că dacă s'ar fi făcut această instalație de acum 15 ani, Societatea ar fi încasat din consum 1.200.000 lei, fără să fi avut în plus o cheltuială, căci mașinile ar fi debitat aceeași cantitate de curent electric. De unde să scoată atâția bani deodată, o instituție atât de săracă și năpăstuită?

Alte intervenții la alte foruri, au rămas fără nici un răspuns.

Și atunci ne întrebăm: cine ar putea rezolva această chestiune cât mai repede? In puterea cui stă cuvântul hotărâtor și cine ne-ar putea înțelege?

Iată deci justificarea acestor rânduri, publicate cu nădejdea că cei în drept ne vor auzi și ne vor da o mână de ajutor pentru un lucru atât de mic, dar atât de necesar la ușurarea serviciului de pază și mai ales pentru garantarea securității publice și executarea hotărârilor Justiției, — lăsând la o parte ridicolul situației de-a vedea la doi pași crâșme și bordee în care strălucesc becuri electrice, pe când paza criminalilor și talharilor se face cu opaițe...

Maior V. IRIMESCU
Directorul Penitenciarului Principal Iași

Din toată lumea

Strugurii...

Suntem în epoca strugurilor. Deaceia e bine să pomenim cât mai des despre efectele binefăcătoare ale acestui fruct.

Conținutul boabelor de struguri, a fost adesea comparat cu laptele de femeie și s'a limit de către specialiști! „lapte vegetal".

E o comparație foarte justificată, Căci laptele de femeie conține 87 la sută apă și 45 la sută substanțe azotoase; 0.4 la sută substanțe minerale și 11 la sută zahăr.

Boabele de struguri conțin 75-83 la sută apă; 1,06 la sută substanțe azotoase 1,3 la sută substanțe minerale și 15.30 la sută zahăr.

Este deci, foarte sănătos să mâncăm struguri,—dar pe cât posibil să dăm afară sâmburii și coaja bobiței.

§§

Un nou avion uriaș...

Uzinele germane lucrează febril la construcția unor noi avioane. Astfel, se anunță din Berlin că întreprinderile Dornier din Friedrichshafen au terminat acum construcția unui nou avion de proporții colosale. Nava aceasta se numește „Do 19", are o lungime de 25 metri și măsoară în lățime 31 de metri.

Avionul este acționat de 4 motoare de 2600 cai putere care îi îngăduie o viteză de 350 kilometri pe oră.

Deocamdată, acest nou avion gigantic va servi la transportul călătorilor. Insă, în caz de război, avionul „Do 19" va fi întrebuințat ca să împrăștie moarte în inamic.

§§

O dinastie de cultivatori

In provincia Sarthe din Franța, există o familie de cultivatori care poate afirma că exploatează o fermă de mai bine de trei sute de ani.

In mod obișnuit, numai familiile care ocupă o înaltă poziție socială își cunosc strămoșii din trecutul îndepărtat. Totuși, arhivele comunale ale satului în chestiune, permit să se stabilească cu certitudine, că familia Gayet—așa se numește dinastia acestor cultivatori—era încă din anul 1620, posesoarea pământurilor pe care le mai exploatează și astăzi.

§§

Dragoste filială...

O dovadă impresionantă de dragoste filială a arătat-o o fetiță de 9 ani, anume Helen Barnett, în toiul unui proces desfășurat zilele acestea la Tribunalul din Chicago.

Bunica și mama fetiței își disputau amândouă tutela copilei. Helen primise din partea bunicei sale, făgăduința unei sume de 13 milioane franci, dacă ar voi s'o urmeze.

Dar micuța Helen răspunse: în felul următor:

— „Prefer pe mama mea cele 13 milioane de franci" —și se aruncă în brațele mamei sale.

Câte persoane în vrâstă ar fi dat un răspuns la fel?!

§§

Câteva constatări asupra alienaților mintali...

La Paris a avut loc decurând Congresul institutelor de profilaxie mintală.

Cu acest prilej s'au dat la iveală o serie de constatări interesante, ce merită a fi sublinîate.

In ce privește numărul consultațiilor, acestea au crescut enorm în ultimii ani: De la 3936 în anul 1922, la 351,000 în 1936.

Se mai remarcă un fapt curios. Și anume că internările voluntare în ospicii sunt mult mai numeroase decât internările din oficiu.

De unde se vede că nebunii sunt oameni... cuminți!

Citiți în pag. IV-a
ULTIMA ORĂ

Amintiri ieșene

REINCEP ȘCOLILE...

și elevele se'ndreaptă spre liceul „Oltea Doamna"

de RUDOLF SUȚU

S'au redeschis școlile și orașul e mai însuflețit.

Altădată în casele Mavrocordățești

Clădirea veche din ograda liceului de fete „Oltea Doamna", din str. I. G. Duca, înconjurată astăzi de flori și verdeață, a fost altă dată proprietatea bătrânului boer Mavrocordat, tatăl lui Dimitrie Mavrocordat.

Această casă veche, pe vremuri era înconjurată de o ogradă mare și de o grădină, un adevărat rai, cu peri, meri și cu plante rare. Unde astăzi este grădina liceului, erau altă dată hambare și coșere, erau pivnițe în care te pierdeai,—toate servind proprietarului pentru moșiile lui. Și înlăuntrul ogrăzilor ce înconjurau casa, dădeai pe atunci, de o armată de servitori, bărbați și femei, conduși de un vatav de ogradă, cu toții îngrijind de gospodăria boerilor mavrocordățești.

Institutul Academic

După moartea bătrânului Mavrocordat, fiul său Alexandru a vândut proprietatea, unei asociații de profesori valoroși din Iași, cari au întemeiat aici renumita școală *Institutul Academic*. Ce frumos început a fost! Școala aceasta — cu toate clasele, dela întâia primară până la ultima liceală și cu secție de bacalaureat — a funcționat mai întâi într'o casă din str. Sf. Haralamb, după care s'a mutat în strada Muzelor (astăzi I. G. Duca), unde e liceul „Oltea Doamna". *Institutul Academic* a dăinuit sub denumirea aceasta timp de 13 ani, dela 1886-1879, când s'a contopit cu o altă școală similară *Liceul Nou*, sub numele de *„Institutele Unite.* nume sub care a continuat până la închiderea sa, în 1907.

Un alt „Liceu Nou" la Iași

Dar, la Iași, bam în aceiași vreme, ființă și o școală, sub numele de „Liceul Nou", care avea o deviză: „Fericirea popoarelor atârnă dela buna educație a tinerimii". *Liceul Nou* a fost înființat în anul 1871 și primec și interni în școală.

Elevul intern era dator să aducă cu sine, printre altele: ...„un crivat de fer, acoperemânt verde pentru crivat, două părechi ciubote cu tureatcă".. Elevii nu se puteau plimba pe stradă, în trăsuri cu doi cai. Director era profesorul universitar M. Tzony,—o figură distinsă a Iașului de altădată, — iar sub-director Gh. D, Buțureanu. Cum erau cursurile?

Era cursul preparator, cu trei secțiuni, apoi erau cursurile de liceu cu 3 secțiuni inferioare, cu 2 secț. superioare, cu o secțiune ee bacalaureat și una de preparaj pentru școala militară.

(Continuarea în pagina 2-a)

MASARYK,

Filosoful Democrației și Pedagogul energiei naționale

de prof. GH. OBREJA-IAȘI

III

Privitor la concepția sa politică europeană, Masariyk spune că nimeni nu poate avea pretenția să cunoască problema Europei, dacă nu cercetează mai întâi problema rusă. Nimeni n'a contribuit însă în mai largă măsură pentru înțelegerea problemei ruse, decât Masaryk, în lucrarea sa fundamentală: *Rusland und Europa* „*Studien über die geistigen Strömungen in Russland. Zur russischen Ghestchts und Religions philosophie*".

Saziologische Skizzen. Iena 1913 2 vol.

Cel mai bun cunoscător al Rusiei, era chemat firește să-și spună cuvântul său plin de autoritate asupra prețioasei experiențe comuniste de acolo.

„Bolșevicul, scrie Masaryk „este un călugăr rus excitat „și neliniștit de materialismul „și ateismul lui *Feurbach*; iar „iar bolșevismul este un ca„pitalism de stat și un comu„nism în definitiv negativ; *„este mizeria și tristețea comună*".

Lucrările lui T. G. M. asupra bolșevismului sunt:

1) *Les Slaves après la guere. Prague 1923.*

2) *La dictature et les Bolscheviks* și

3) La révolution et les Bolschéviks

Les problémes de la Democratie. Paris 1924,

In cel de al doilea mesagiu prezidențial dat la 28 Octombrie 1919, el arată falșitatea dostrinei lui *Lenin* și contradicțiunile din această doctrină și aceia a lui Marx.

Prezidentul Masaryk a fost un socialist, dar el privea socialismul nu numai ca o problemă de sociologie, ci mai ales ca o doctrină de liberare a popoarelor opresate.

El pune problema națională pe o bază socială; adică el cere ca reformele sociale să se facă în cadrul și potrivit cu nevoile naționale, deci o doctrină cu totul nouă, înțeleaptă și constructivă.

Trei sunt concepțiile posibile asupra filosofiei istoriei: 1) explicarea prezentului și viitorului prin trecut—*istorismul*; 2) a trecutului și prezentului prin viitor—*futurismul* și însfârșit 3) înțelegerea trecutului și viitorului prin prezent! *realismul.*

Masaryk reprezinta ultima concepție. Nu este suficient, spune, el, a te entuziasma pentru trecut. Apologiștii trecutului cred că individul nu este de cât o păpușă de paie, împinsă mecanic de avalanșa timpului. Ei ne sfătuesc să trăim din gloria strămoșilor și să le împrumutăm strălucirea geniului lor.

Masaryk refuză hotărât a urma această cale, căci, spune el, nu se poate tolera să fim simpli paraziți ai trecutului.

(Continuarea în pagina 2-a)

O cură de Helmitol:

e simplă și nu vă deranjează deloc în exercitarea profesiunii Dv. Luați, timp de o săptămână, dimineața și seara, 1—2 tablete Helmitol într'un pahar cu apă zaharată. Tabletele Helmitol spală toate materiile dăunătoare depozitate în căile urinare, curăță sângele și dau vigoare nouă întregului organism.

TABLETELE **HELMITOL**

BAYER

Liceul de fete al Profesorilor Asociați

M. KOGALNICEANU

— Școală cu drept de publicitate —

Iași Str. Căpitan Păun No. 6

Inscrierile continuă a se face zilnic de la 9-12 și 4-6. Se mai pot inscrie în cl. I-a ca și în cl. V-a elevele care au dat examen de admitere la școlile statului și n'au avut locuri. Sunt locuri libere și la celelalte clase. Taxele moderate. — Se pot plăti în rate lunare. Inceperea cursurilor ca la școlile statului.

TESTA

Cel mai bun antinevralgic

Grădina Pomul Verde

Trupa de operete și comedii compusă din 25 persoane

GINA ZLATAIA

SIMON LEIBOVICI

Astăzi Luni 20 Septembrie 1937 ora 9 jum. seara

Marele succes se va juca Marele succes

TIMES IAS

Compot ieșan gătit de Maur Săveneanu

Orchestra subconducerea maestrului vienez **Adolf Leibovici**

Coafor „Unirea"

C. Codreanu—Piața Unirei

Execută ondulații cu apă și fier, de zi și de seară, după jurnal și cerință; de către specialiste. Coafat cu apă 30, cu fierul 20, manicure 20, spălat 20. Rog încercați și vă veți convinge.

DOCTOR

Corneliu Stoian

Genito-urinare, sifilis, venerice

Consultații 6—8

strada I. C. Brătianu 5

DOCTORUL

R. DAMSKER

Medic de Spital

Str. Ghica Vodă No. 32

între 7-9 și 3-6

MEDICINA INTERNA

DOCTORUL

OVIDIU CORDESCU

consultă și operează de

Nas, gât și urechi

dela orele 4—7 p. m.

Str. I. G. Duca (Muzelor) 32

Doamna Doctor

C. PARHON ȘTEFANESCU

Medic primar al Spit. Socola

Boale nervoase și ale glandelor cu secrețiuni interne

METABOLISM BAZAL

Cons. 2—4 p. m.

Str. I. G. Duca 16 Tel. 2269

Azi la Roxy

2 opere monumentale

Armele veghează

cu Annabella, Victor Francen și Gabriel Signoret

Al doilea film

Marele succes sovietic

Toată lumea râde, cântă și iubește

cu Leonida Utesoff și Orlova

Complectare: Jurnal Românesc și Silly Simphonie colorat

TYP

Cel mai sigur purgativ

DE INCHIRIAT cameră bine mobilată, la una sau două domnișoare.

Adresați: str. Buna Vestire No. 16.

DE INCHIRIAT in strada Asaki 7 un apartament modern 4 camere, atenanse; parchet, sobe teracotă, baie, etc. A se adresa la ziar.

Secretul femeiei frumoase? Crema Khasya!

Depozit: Farmacia Pollak

Str. Ștefan cel Mare. Telefon 239

De vânzare

O CASA cu venit bun in condiții extrem de avantajoase.

O PIANINĂ nouă de concert în perfectă stare, marcă cunoscută.

A se adresa d-nei S. Michelsohn str. I. C. Brătianu 199.

Ofer 500 lei

găsitorului unui portmoneu pierdut în tramvaiul Nicolina. Renunț la suma de 1000 lei ce se găsea acolo și rog a mi se aduce numai ceasul de nichel și poșeta la redacția ziarului „Opinia".

Azi la Sidoli

2 grandioase premiere într'un program cu adevărat formidabil

Odată cu premiera din Capitală — marele succes mondial

Sonata Kreutzer

după romanul lui Lew Tolstoi cu așii ecranului european Lyl Dagover, Peter Peterson și Albrecht Schoenhals

Al doilea film

BANDA celor ȘAPTE

după Edgar Wallace, cu Edmond Lowe și Const. Cumings

Complectare Jurnal Pathe.

Fabrica de sobe de teracotă

Grigore Unișor

face cunoscut onor. sale clientele că începând de la 26 Oct. a. c. vânzarea se va face NUMAI LA FABRICĂ în str. Impăcării No. 1, prin strada Crucei. Aceasta din cauza marei urcări a prețurilor la materialele prime precum și a impozitelor.

Pentru ca sobele să rămână la prețul lor, suprim cheltuelile de depozit și asigur clientela că va fi mult mai bine servită.

Gr. Unișor

AI INTREBUINTAT VINUL TONIC DE BECEANU! GUST DELICIOS EFECT NEINTRECUT DEP. FARM. DE BECEANU IAȘI

VIN TONIC

Vitaminat

Iradiat

La cerere se remite în provincie, contra ramburs cura completă de 3 sticle cu Lei 220.

Primăria Municipiului Iași

PUBLICAȚIE

Se aduce la cunoștința celor interesați, că în ziua de 30 Septembrie 1937 ora 11 a. m. se va ține la această Primărie din str. Alexandri 14, licitație publică pentru vânzarea unei mașini de turism „Fiat" reformată, ce se găsește la Comp. de Pompieri s. I-a, și pentru vânzarea unui teren situat lângă proprietatea Vasiliu din str. Rampei colț str. Lupiței, în suprafață de 323.62 m. p.

Pentru mașina „Fiat" licitația va începe de la 5000 lei, pentru terenul mai sus menționat licitația va începe dela 20 lei m. p.

Licitațiile se vor ține în conformitate cu art. 88—110 incl. din L. C. P. cu art. 31—53 din Regulamentul O. C. L. și normele generale pentru ținerea licitațiilor publice, publicate în M. O. No. 127 din 4 iunie 1931.

Garanția este de 5% din valoarea sumei oferite.

RADIO TELEFUNKEN

Marca mondială de calitate

Au sosit modele noi 1938

Aparate de curent alternativ, continuu, ptr. baterii și universale

Reprezentanța exclusivă

INGINER GHEORGHE IRITZ

Iași, — Strada Academiei 3 Telefon 1564

Reîncep școlile...

(Continuarea din pag. 1-a)

In personalul didactic. printre alții figurau: *Ion Creangă, institutor primar, profesor la cursul preparatoru*, Șt, Micle profesor la Universitate, profesor de Fizică și Chimie. Director de studii era profesorul universitar C. Climescu.

*

Fundatorul „Institutui Academic" a fost în primul rând Titu Maiorescu, ceilalți distinși profesori: Ion Melik, Nec. Culianu, Petru Poni. Pavel Paicu, dr. Ion Ciurea etc.

Și Eminescu profesor aci

La *„Institutele-Unite"* totul mergea ca ceasornicul. Aci a fost profesor și Eminescu. de l. germană, în semestrul al doilea al anului școlar 1874-75, în locul lui Samson Bogdănescu. Și în una din zilele lunei Mai 1875, câțiva elevi au crezut că Eminescu le-a dat note prea mici și la ora de germană, în loc să între în clasă, s'au retras cu toții în sala de gimnastică, unde s'au închis de dinăuntru, nevrând să între în clasa unde Eminescu avea atunci ora lui de Germană.

Au fost pedepsiți, la masă, găsind farfuriile întoarse pe dos. Dar, n'au trecut decât câteva zile și elevilor le-a părut rău de această resvrătire, împotriva celui mai dulce și mai mare poet al neamului nostru.

Liceul de astăzi Oltea Doamna

După desființarea „Institutelor-Unite", foștii asociați și moștenitorii lor, au închiriat vechea clădire, actualei școli „Oltea Doamna", care în urma focului ce a distrus localul școalei (din ograda bisericei Golia, unde acum e biblioteca populară „Ion Creangă") s'a instalat în localul de astăzi, ca chiriaș,—mai târziu statul cumpărând definitiv, clădirea pentru această școală model, care face cinste orașului.

RUDOLF SUȚU

Informațiuni

x Viza bi'etelor c. f. r. se face în parcul Expoziției, la un ghișeu special, în schimbul bi'etelor de intrare.

x In parcul expoziției funcționează un oficiu P. T. T. și un telefon public, cu fise la dispoziția vizitatorilor.

x Cabinetul de instrucție a cerut primăriei să fixeze suma cu care se constitue parte civilă, în procesul fostului agent perceptor Catană acuzat de nereguli.

x Cabinetul de instrucție cercetează reclamația d-lui prof. N. Șerban împotriva unui anume Gh. Preduț din București str. Tunari 15, care ar fi încercat să-l mituiească în timpul când d-sa prezida un examen.

x In urma reclamației d-lui C. Doboșeru din str. Adunați, parchetul a trimis în judecată pentru injurii pe d-na Eti Vaserman din str. Bucșinescu.

x **I-a fugit nevasta cu un vecin.**—Dl. Gh. Sulugiuc din str. Petre Șchiopul, a intentat acțiune de divors soției sale Alma Sulugiuc, pe motivul că a părăsit domiciliul, fugind cu un vecin anume D. Rusu cu care acuma locuește la București în str. Pantelimon.

x La 25 Septembrie are loc la Casa centrală a asigurărilor sociale, un examen de funcționari, pentru avansare.

Din partea Casei de Iași au plecat câțiva funcționari.

x **Copil rău.**—D. Ion Teție din str. Petre Bogdan, a cerut justiției să internieze într'o casă de corecție pe fetița sa Georgeta de 10 ani, care este un element rău.

Palatul Regal a cerut telefonic

o listă u persoanelor proeminente din Iași

Mareșalatul palatului regal a cerut telefonic primăriei locale să comunice numele persoanelor persoanelor proeminente din Iași, cari au deținut demnități, — aceasta în vederea unor viitoare recepții la palatul regal, la care trebue să participe tot ce țara are mai reprezentativ.

Convorbirea a avut-o d. avocat Chiril Dragan secretarul general al municipiului, care a comunicat cererea Casei Regale d-lui primar Racovițză, și imediat lista a fost întocmită și telefonic comunicată.

REP.

Hemoroizii

distrug prin mâncărimea lor iritantă și prin durerile, ce cauzează și nervii Dv. Căutați de înlăturați acest chin, Supozitoarele Anusol Goedecke liniștesc și vindecă repede.

Anusol Goedecke

Cronica cinematografică

Programul filmelor proectate în această săptămână pe ecranul sălilor de spectacol din localitate, întrunește realizări cinematografice demne de văzut.

LA „TRIANON"

rulează un film de dragoste și durere. Faimoasa actriță Jeanette Mac Donald și nu mai puțin celebrul Nelson Eddy, apar în „S'au cunoscut în luna Mai".

Al doilea film „Ochii care ucid"—producție plină de mister și aventuri uimitoare. Edmund Lowe și Virginia Bruce sunt protagoniștii.

La începutul programului, Jurnalul sonor „Fox-Movietone".

LA „SIDOLI"

Se reprezintă „SonataKreuzer"—film de puternică psihologie după romanul cu acelaș titlu al celebrului scriitor Lew Tolstoi. In roluri principale Lyl Dagover, Peter Petersen, Albrecht Schoenhals, etc.

Iar Edmund Lowe și Constance Cumings sunt eroii unui film polițist intitulat „Banda celor 7", Aventuri și peripeții impresionante țin tot timpul trează atenția spectatorului,

Programul începe cu interesant jurnal de actualități.

CINEMA „SCALA"

oferă ca deobicei un program bogat și de calitate bună.

Un film de un dinamism excepțional: „Mitsuko" (Fiica Samuraiului), lucrat în studiourile japoneze și vorbit în limba niponă.

„Casa cu 1000 de lumânări" este deasemeni o producție de valoare, a cărei acțiune pasionantă se petrece într'un lux și fast puțin obișnuit.

Ambele filme—premiere la Iași—sunt precedate de un jurnal sonor „Paramount".

„PHOENIX"

aduce pe ecran două filme de succes netăgăduit.

„Dormitorul fetelor" — o dramă psihologică cu celebra actriță franceză Simone Simon.

Și „Pumnalul malaez",—un film polițist așa cum știe să-l joace vestitul Charlie-Chan (Warner Olland).

Programul începe cu jurnalul sonor de actualități.

LA „ROXY"

...Annabella și Victor Francen formează un cuplu impresionant în filmul „Armele veghiază", inspirat după cunoscutul roman al lui Claude Farrère.

Urmează apoi succesul sovietic: „Toată lumea râde, cântă și iubește".

Precum și un extrem de interesant jurnal sonor.

Procesul sustragerilor

din vagoanele c. f. r.

Trib. secția I-a a judecat procesul sustragerilor din vagoanele de coletărie în care erau implicați slujbașii P. Cazacă, Zbereanu, P. Baltag, Gh. Cremene și comerciantul Aronovici-Podoleanu acuzat de tăinuire.

Din partea inculpaților au pledat d-nii av. Alfons Herovanu, I. Rang, V, Pavel și Petre Mircea.

Tribunalul pronunțându-se, a achitat pe I. Aronovici și pe Petre Baltag.

Ceilalți inculpați au fost condamnați astfel: P. Cazacu la 1 an închisoare, Zbereanu la 6 luni și Cremene la 2000 lei amendă.

Citiți „OPINIA"

O interesantă expoziție de pictură

se deschide la Iași peste câteva zile

Iașul artistic va cunoaște peste cite-va zile o manifestare vrednică de relevat.

E vorba de expoziția de pictură a d-lui Grigore Popovici, profesor la Liceul Internat.

Dl. Popovici va aduce o abondentă variație de lucrări (flori, portrete, nuduri, compoziții), precum și genuri diverse: pictură în ulei, în cărbune, schițe în tuș, pastel și în special pictură în *tempera*, o manieră clasică, dar pe care d-sa o tratează într'un stil personal.

O seamă de picturi întrebuințează „tempora" numai pentru decoruri; dl. prof. Popovici a izbutit să realizeze acest gen la potrete, flori și peisage.

Incredințăm pe ieșeni că expoziția d-lui Popovici va fi un interesant eveniment artistic.

Data deschideri o vom anunța la timp.

AD.

La balonări de stomac și intestine

la tulburări renale, biliare, boli de ficat

scaun anevoios spasmodic, la hiperaciditate, arsuri de stomac și stări nervoase, medicii indică ca cel mai bun mijloc de vindecare preparatul american cu renume mondial „Gastro D".

„Gastro D." se găsește de vânzare la farmacii și droghérii; sau se expediază contra ramburs de Lei 135 de către farmacia „Thoross", din București, Calea Victoriei 124.

MASARYK,

Filosoful Democrației și Pedagogul energiei naționale

(Continuare din pagina 1-a)

Trebue să scoatem ceia ce este mai bun din trecut și să transformăm prezentul cu învățăminte luate din trecut.

Prezentul real trebue deci luat ca punct de plecare; iar atitudinea de a rămânea strict pe tărâmul veridic al realității, cu obligația de a o cunoaște și explica, se numește atitudine științifică. Este necesar, zice Masaryk de a trece din faza romantică în faza științifică. Realitatea deci trebue să fie punctul de plecare.

Scopul către care trebue să năzuiască toate sforțările noastre, este *Umanitatea.*

Masaryk rămâne credincios vechei tradiții a filosofiei cehe, umanitiste, a unui Dobrovschi, Kollar, Safarik și în special unui Havlicek. *Umanitismul* zice Masaryk, *nu este pentru noi, decât o încercare de filosofie națională, de filosofie a istoriei, și de politică națională.*

Doctrina Umanitarismului este sinteza gândirii sociologice și directiva activității politice a fostului președinte Masaryk; ea a fost mai ales steaua călăuzitoare în grandioasa sa propagandă desfășurată în timpul războiului mondial, pentru recunoașterea drepturilor de existență a națiunilor și statelor mici, după cum reesă acel splendid *credo social și politic*, care constitue o adevărată *suma philosophiae* și care alcătuește memoriile sale sub titlu sugestiv: *„Revoluția mondială".*

Dar problema problemelor rămâne însă pentru Masaryk, aceia a *Democrației*, căci firește, destinul Europei este strâns legat de destinul democrației înlăuntrul națiunilor.

Albert Thomas l-a numit pe Masaryk, *filozoful Democrației.* Democrația emană și ea din aceiași doctrină a umanității; ea este umanitatea în raporturile cetățenilor între ei și în raportul acestora cu Statul,

Democrația este, după T. G. Masaryk: „o consecință și o experiență politică a moralei umanitiste.

Sufragiul universal nu creează el singur partidul democratic. Adevăratul democrat, accentuiază Masaryk, *simte* și lucrează democratic, nu numai în parlament, ci și în comuna sa, în cercul amicilor, în familia sa chiar. Adevăratul scop al demoarației, nu este guvernarea, dominarea, biurocrația ci administrarea populară.

Democrația înseamnă realizare; ea nu este numai o problemă de organizare științifică a conducerii, ci și una de educație culturală a națiunii. Căci ce valoare ar avea o democrație decretată prin forme solemne constituționale, fără conducători pregătiți și fără o opinie publică matură!

Pentru aceasta, pretutindeni democrația, este, credem noi, încă propriu zis un ideal, cel puțin la noi.

Dar Masaryk nu a fost numai un teoretician, ci și un înfăptuitor al democrației reale. Astfel, datorită lui s'a creeat un institut de cultură a poporului, cu scopul precis de a forma culturalicește și a edu-

(Continuarea în pagina 3-a)

Aveți groază de ora meselor?

Dacă vă temeți de ora meselor pentrucă fiecare îmbucătură prelungește supliciul digestiv, trebuie să încercați Magnesia Bisurata. Neutralizând excesul de aciditate cauza acrelilor, apăsărilor și a cele mai mare parte dintre indispozițiile stomacale, Magnesia Bisurata vă va procura o ușurare imediată. Dela prima doză de Magnesie Bisurata, veți mânca după poftă și veți digera cu plăcere. Nu așteptați ca micile indispoziționi să degenereze în gastrită, sau încă și mai grav, în ulcer; cumpărați chiar astăzi un flacon de Magnesia Bisurata.

DIGESTIE ASIGURATA PRIN MAGNESIA BISURATA

De vânzare în toate farmaciile și drogueriile. Lei 75 flaconul mic sau în format mare economic, lei 110.

Rezultatele inițiativei regale pentru ridicarea satelor

Activitatea frumoasă a echipei din Bucșoaia-Frasin

(Câmpulungul-Moldovenesc)

S'a apropiat sfârșitul campaniei Echipelor regale. Deabia acum ne putem da seama, dacă scopul urmărit a fost atins. Și după cum poporul în înțelepciunea lui a concretizat situația aceasta cu cuvintele: „Toamna se numără bocii", tot astfel și noi vom încerca să ne revizuim munca depusă și rezultatele ei.

Secția medicală condusă de Dr. Ioan Pugna și medicinista O. Lazăr, dă 1360 consultații la dispensar, 250 consultații la domiciliu, 6 consulturi medicale, 60 tratamente perpetui anti-sifilitice. Se fac de asemenea trei studii complecte cu privire la: *alimentație, closete și fântini, boalele mai răspândite în sat.*

Secția agronomică, condusă de Ing. Agr. Victor Anghelescu și studentul Zăvoianu, face toaleta a 600 pomi fructiferi; în acelaș timp, amenajează 8 gospodării model, face trei platforme de gunoiu, curăță islazul comunal de petriș, dă consultații agricole la circa 1000 de cazuri, înființează o societate de asigurare a vitelor cu aproximativ 100 membri, întocmind și statutele necesare și colaborează la întocmirea unei pepiniere pomicolo-silvice, cu concursul Inspectorului silvic Ing. Ch. Sofroniuc. Dă deasemenea lecții practice de sădire și altoire a pomilor, lucrând intensiv și pe tărâmul decuscutării plantelor furajere.

Secția gospodăriei, condusă de echipiera F. Gălățeanu, dă 40 lecții practice de gospodărie, îngrijește 15 copii săraci, amenajează 5 gospodării, pregătește un praznic, supraveghiază popota echipei și înființează un sfat de bune gospodine.

Secția teologică, condusă de Doctorandul Mihail Gavagiuc, ține 20 predici la biserică, împarte 30 cărți religioase, îngrijește 8 morminte și curtea bisericei precum și patru troițe vechi, ține 7 conferințe religioase-morale, are 115 discuții cu sătenii, pune la cale 2 împăcăciuni și face monografia bisericei Bucșoaia.

Secția veterinară, condusă de Dr. Dumitru Jauca, face recensământul tuturor animalelor din sat, dă 500 consultații la dispensar, controlează abatorul comunal, face injecții antipestoase la toți porcii din sat, colaborează la asociația de asigurare cu Ing. Agronom, pune bazele unui cimitir de animale procurând 40 m. c., lemn pentru împrejmuire, etc.

Secția sociologică, condusă de Vasile V. Bizu, întocmește fișele familiare și economice a întregului sat, face planul comunei cu mare amănunțime, culege folclor, întocmește graficele întregei vietăți sătești și acum lucrează la istoricul școalei Bucșoaia.

Secția O. E. T. R., condusă de profesorul Vasile Pârvu, amenajează stadionul construind o pistă de alergare, un teren de volley și o groapă de sărituri. Face educație fizică cu străjerii și premilitarii.

Secția edilitară, condusă de d. V. Bâzu, înființează o cărămidărie, unde s'au confecționat peste 3000 de cărămizi, care vor servi la construirea Căminului cultural. Lucrează un pod, un drumuș, asistă la construirea unui closet model de ciment și colaborează la facerea pepinierii pomicolo-silvice; îngrijește și construiește tot confortul necesar dispensarelor și sufrageriei echipei. Construiește un grajdiu pentru vite unui gospodar.

Secția culturală compusă din toți echipierii și intelectualii satului și condusă de șeful echipei Regale V. Bâzu, înființează Căminul cultural „Marele Voevod Mihaiu" al cărui președinte este venerabilul preot Adrian Rocca, director harnicul învățător Enea Filip și secretar destoinicul Ioan Marcu. In cadrul activității acestui Cămin se organizează 12 șezători la care s'au ținut peste 60 convorbiri, rapoarte și lecții practice.

In toată această activitate s'a observat o îndeaproape supraveghere și o strânsă colaborare a competentului inspector Gheorghe Macarie.

Căminul Cultural împreună cu echipa regală au strâns 15.500 lei ca prim fond de construcție a unei clădiri care să cuprindă Cămin, baie și dispensar.

In afară de aceasta s'au făcut intervenții spre a căpăta lemnul necesar la Fondul Bisericesc și s'au lansat liste de subscripție la marile întreprinderi din România.

*

Incă dela sosire Echipa a avut o comportare ireproșabilă și un fel de viață vrednic de amintit tuturor echipelor Țării.

Nu putem trece cu vederea inspecțiile făcute de dl. Ministru Dr. I. Nistor, Dl. General Nicolau și dl. Aghiotant Regal Maior T. Sidorovici, care au plecat pe deantregul mulțumiți de rezultatele muncii pe tărâmul satului.

Iar satul a înțeles chemarea echipei și i s'a alăturat. Exemplul marelui ei sprijinitor Maior Adj. T. Sidorovici, a fost urmat de localnici ca Onisim Sidorovici, Gheorghe Checheriță, Iuliu Balan, Grigorie Săhleanu, precum și de directorul școlar Simon Holca.

Mergând pe calea aceasta, vom putea culege—după noi—roadele unei munci, cu folos depusă. Atunci vom ajunge să credem că dorința M. Sale Regelui Culturii a început să ia formă vie iar munca noastră este pornită pe calea cea bună.

VASILE V. BÂZU
Șeful echipei regale 49
Bucșoia

6 ZILE EFTINE

Incepând de Luni 20 Septembrie

până Sâmbătă 25 inclusiv

Soldăm Ciorăpăria

cu prețuri senzaționale:

Ciorapi de mătasă ptr. doamne	Lei	49, 59, 69.
Ciorapi de mătasă calit. I-a ptr. doamne	„	79, 89.
Ciorapi de mătasă ptr. doamne 3/4	„	39, 49.
Ciorapi de mătasă ptr. doamne fillet 3/4	„	49.
Ciorapi de fill d'ecosse ptr. doamne	„	29, 34, 44, 49
Ciorapi de voil ptr. doamne	„	34, 49.
Ciorapi bărbătești	„	19, 22, 29.
Ciorapi bărbătești calitatea I-a	„	34, 39.

Deosebit desfacem jachete de damă, pulovere de damă pentru stradă și sport, bluze de mătasă, cămăși bărbătești de mătasă și tricot, cămăși de copii cu PREȚURI MULT REDUSE

Asupra tuturor mărfurilor regulate acordăm 10 la sută rabat

Rugăm onor. clientela a face cumpărăturile dim neață, pt. a evita aglomerația

HERCULES S. A.

Fabrică de Ciorapi și Tricotaje Cernăuți

Depozitele de desfacere

IAȘI Str. Lăpușneanu 26 — Str. Ștefan cel Mare 13

SOLEMNITATEA

ploasă dela Odobești

și congresul veteranilor și invalizilor

In ziua de 14 Septembrie a. c. a avut loc la Odobești (Putna) o pioasă sărbătoare.

In seara de 13 Septembrie, în piață lângă statuia eroilor, s'a făcut un foc mare unde s'au ținut discursuri de către Ofițerii Invalizi și decorații din Război. Muzica și corniștii școalei de Sub-Ofițeri din localitate, au cântat ruga.

A doua zi dimineață, asistența a plecat la locul unde se deshumau osemintele celor 14 Eroi necunoscuți între care era și o femeie. Cu un Sobor de 9 preoți am pornit spre piața orașului, în cântece de muzică și coruri bisericești. In piață s'a cântat de către corniști și muzică ruga, apoi dl. căpitan Zamfir președintele Invalizilor de război a ținut un impresionant discurs. De acolo a urmat procesiunea la cimitirul eroilor unde era așezată o cruce mare cu 14 becuri electrice, care vor arde în permanență. Cele șase cosciuguri ce erau așezate pe două afete de tun, au fost aduse în fața crucei lângă groapa comună, unde s'a făcut inhumarea.

Au vorbit preotul Donciu din localitate, dl. căpitan Costantinescu din partea „Cultului eroilor", d. căpitan Zamfir și alții, arătând importanța zilei.

In urmă membrii societăților veteranilor luptători și Invalizi, ne-am dus la grădina publică a orașului unde ni s'a oferit un copios banchet de către Asociațiile de Veterani luptători și Invalizi din Odobești. S'au ținut diferite tuasturi cu caracter patriotic.

Cu acest prilej s'a făcut și o manifestație de simpatie pentru d. Stelian Popescu, directorul ziarului „Universul".

Au urmat dezbaterile Congresului, votându-se următoarea moțiune:

1) Să se revendice drepturile Invalizilor, văduvelor și Orfanilor de Război.

2) Să li se acorde toate drepturile luptătorilor, fără deosebire de grad și decorații.

3) Să se acorde reduceri la C. F. R., la impozite, taxe școlare și altele.

4) Aceste categorii de foști luptători să fie contact strâns, spre a putea lupta cu folos pentru dobândirea drepturilor lor.

Cu cald entuziasm ne-am despărțit de frații Odobeșteni, mulțumindu-le cordial pentru dragostea cu care ne-au primit.

Const. Blehan
fost sergent luptător
al Reg. 32 Mircea

x **Tusa și Răgușeala** în bronchitele gripale dispar repede cu *Pastilele de Eucalipt Benzomentolate Dr. Ratianu* aprobate de Consiliul Sanitar Superior. Indicate în toate afecțiunile pulmonare, laringite, astmă, desinfectează plămânii, ușurează respirația. Depozit Farmacia Dr. Ratianu, Iași Cuza Vodă 83.

x Medicul legist al parchetului a făcut autopsia cadavrului tânărului N. Bârzu din Vaslui, care se bănuia că ar fi murit intoxicat cu alimente alterate, consumate la o bodegă din str. Cizmărie. S'a stabilit însă că moartea lui Bârzu s'ar datora unei malarii acute.

x Sâmbătă seara a avut loc ședința Senatului Universitar sub președenția d-lui rector Traian Bratu.

S'a hotărît ca deschiderea cursurilor să se facă la 1 Noembrie.

Cu acest prilej se vor decerna diplome de „doctori honoris causa" d-lui prof. N. Iorga și d-lui Mihai Sadoveanu propuși de facultatea de litere și prof. Henry Capitant propus de facultatea de Drept.

D. prof. Capitant va fi reprezentat de d. prof. Sibi, consulul Franței.

DOCTOR
C. SIRAT
Asistent Universitar
și Medic Secundar
al Clinicii Medicale
CONSULTA ZILNIC 2—5
BOLI INTERNE
(inimă, plămâni, ficat, stomah etc.)
Str. Sărărie 81

PILULELE SLANIC
cele mai sănătos
PURGATIV-LAXATIV

Inaugurarea Bibliotecii populare „Ion Creangă"

a orașului Iași

Eri dimineață, în prezența unui public select și numeros, a avut loc solemnitatea inaugurării bibliotecei populare „Ion Creangă" a primăriei municipiului Iași, organizată de distinsul nostru coleg d. Rudolf Suțu din inițiativa d-lui primar O. Racovițză.

Solemnitatea a început printr'o slujbă religioasă oficiată de un sobor de preoți, în prezența I. P. S. Nicodim al Moldovei și P. S. Partenie Ciopron episcopul armatei.

A urmat apoi o înălțătoare și plină de înțelepciune, cuvântare rostită de chiriarhul Moldovei.

P. S. Mitropolt Nicodem vorbește despre rostul cărții și de biblioteca municipală spunând că „s'a deschis un șipotel cu apă duhovnicească" —și amintind din sfânta scriptură Inaltul Prelat a spus: „De se însetează cineva să vie să bea".

In încheiere Mitropolitul Moldovei felicită pe dl. primar Racovițză, exprimându-și dorința ca imensa curte a bisericei „Golia" (unde se află instalată biblioteca) să se transform în bibliotecă pentru Iași și Moldova.

D. Const. Meisner, fost ministru, exprimă adânca mulțumire sufletească la inaugurarea acestei opere a d-lui primar Racovițză, spunând între altele:

— „Cultură fără biblioteci nu se poate, deaceia se impunea în Iașul cultural, pe lângă cele două biblioteci existente (aceia a Universității și a Fundației) de care se pot folosi numai intelectualii, și o bibliotecă pentru popor.

In încheiere d. Meisner felicită pe primar pentru buna alegere pe care a făcut-o numind ca director al bibliotecei pe iubitorul de cărți d. Rudolf Suțu; propunând apoi să se asigure existența bibliotecei trecându-se o subvenție în bugetul primăriei.

D. primar Racovițză arată că în scurt timp de activitate, cu concursul d-lui Suțu, a putut face ca biblioteca populară a municipiului să se inaugureze cu 10 mii de volume. D. primar expune apoi sentimentul de care a fost călăuzit la înființarea bibliotecei, anunțând că a hotărât ca această instituție de cultură să fie alimentată din fondul cultural al primăriei; mulțumind apoi tuturor acelor ce l'au sprijinit în această operă.

A mai vorbit d. *Rudolf Suțu* directorul bibliotecei arătând râvna depusă de primar; și d. *dr. P. Zosin* care a expus necesitatea morală a cărții pentru propășirea unui popor.

La urmă, asistența a vizitat biserica Golia și clădirea unde se va instala Muzeul istoric municipal.

Z. DESSMOND

AZI LA SCALA deschiderea stagiunei

MITSUKO

FIICA SAMURAIULUI

Cei mai mulți dintre noi cunoaștem prea puțin acest minunat popor: japonezii.

Și ceiace știm noi este ades atât de eronat.

Filmul de față, realizat integral în Japonia, în studiouri japoneze și peisagi nipon, este interesant prin caracterul său documentar ce răspunde lacunei cunoștiințelor noastre și în acelaș timp e incântător.

Sunt interesante și pitorești amănutele asupra vieții și moravurilor din imperiul soarelui răsare apar însă de o neintâlnită încântare peisagiile, atât prin farmecul lor propriu, cât și prin arta desăvârșită cu care au fost fotografiate.

O emoție neîncercată încă te cuprinde în fața acestor peisagii, când pătrunse de poezia unei neînchipuite revărsări de înflorire, când chinuite de tot tragismul unui pământ frământat de foc, ros de apă, pârjolit de vânt, pământ pe care parcă toate urgiile lumei l'au bestămat, pământ de care viața se anină cu desesperare, cu ardoare, cu o neînfrântă dorință de a birui.

Din desfășurarea simplă a acestor imagini de haos infern și grațios vis, din contrastul lor, apare deodată sufletul japonez ca o revelație subită, luminoasă și clară. Pentru prima oară poate ai sentimentul că începi să înțelegi acest minunat popor, și înțelegându-l, începi nu numai să-l admiri, dar și să-l iubești.

Nici un film nu a reușit încă să facă aceasta pentrucă nici un popor, poate pentrucă în nici unul, dragostea de țară, de pământul ei, nu a fost atât de arzătoare.

Pentru japonezi este un film de propagandă. pentru spectatori un poem fermecător. Il veți vedea de azi la SCALA sub patronajul Legației Imperiale Japoneze.

DURERI DE CAP,
ORICÂT DE CHINUITOARE,
ORICÂT DE GRELE
ALUNGĂ IMEDIAT
NOVAL
Antinevralgic cu efect sigur și nevătămător.
Cereți la farmacii cutia originale.

MASARYK,

Filozoful Democrației și Pedagogul energiei naționale

(Continuare din pagina 2-a)

ea sistematic, poporul cehoslovac. In trecut, cel mai respectat dintre eroii naționali la Cehi, (dealtfel Cehii sunt un popor ce urmează pe filosofi), după *J. Huss*, a fost un mare pedagog *Komensky* (Comoenius) care, doi ani după pierderea independenței cehe, a profetizat recâștigarea ei.

Președintele Masaryk pedagogul energiei naționale, a înțăpuit profecția lui Comoenius.

Figura Președintelui Masaryk evocă în acelaș timp, imaginea altui erou național, figura istorică a Regelui *Gheorghe de Podebrady*, rege ieșit din popor, în sec. XV-lea, ultimul rege al Bohemiei independente, rămas celebru prin elaborarea unui plan al Societății Națiunilor—pentru pace. Din nenorocire, acest strămoș al Societ. Națiuni'or de astăzi n'a găsit în Europa centrală a timpului său, atmosfera favorabilă acestui proiect.

In schimb, primului președinte al Republicii Cehoslovace, lui *Masaryk*, urmașul demn al regelui *Gh. de Podebrady*, i-a fost dat să contribuie la realizarea acestui program ,la consolidarea și propășirea Societății Națiunilor și a solidarității statelor mici—creînd: *Mica Înțelegere*, secundat atât de strălucit de marele român și diplomat *Take Ionescu.*

Despre forțele economice, care constituesc al treilea element principal al lumii moderne, Masaryk le fixează locul într'o puternică și documentată critică a *Marxismului.* Eroarea fundamentală a marxiștilor este gândul că e singurul element al politicii. Ei, marxiștii, uită că forța națională este astăzi cea mai puternică, după cum în trecut religia era singura forță internațională, haina sub care naționalismul era forța motrice a tuturor mișcărilor religioase.

In epoca de după războiu, epoca restaurării Statelor, Republica Cehoslovacă s'a găsit la înălțimea misiunii care și-a asumat-o, când destinele acestei tinere republici au fost încredințate personalității lui Tomas Garrigue Masaryk, oricari au fost greutățile întâmpinate, el a rămas credincios doctrinelor cari i-au inspirat și dominat întreaga sa viață.

El a condus și a guverna prin *bunătate, dreptate și sinceritate* și cu drept cuvânt a putut fi supranumit *„un om fericit".*

Fericirea, spune o veche și înțeleaptă maximă franceză, *este visul tinereții, realizat în vârsta maturității.* Ori primul prezident al Republicei Cehoslovace, T. G. M. a realizat în vârsta maturității visul tinereții sale: *Renașterea și Independența Patriei sale.*

In cadrul acestor două splendide perspective și acorduri istorice ale nației sale. iesă în relief dar, valoarea și forța morală a personalității acelula, care a fost Președintele liberator Masaryk, admirată și venerată și în afară de frontierele țării sale, pentru că, depășind cadrul național, ea e recunoscută astăzi, ca o personalitate reprezentetivă a vremii.

Cel mai de seamă eveniment al stagiunei

TEATRUL SIDOLI

TURNEUL CELUI MAI MARE SUCCES

Sidy Thal și Adolf Tefner

cu 2 mari extraordinare succese cari au ținut afișul toată vara în București

LUNI 4 OCT. la orele 9 jum. seara
COMOARA
Comedie muzicală de Salom Alechem prelucrată și pusă în scenă de I. Sternberg

MARȚI 5 OCTOMBRE
Teatrul în flăcări
Mare revistă cu muzica de Max. Halm Regisată și montată de I. Sternberg

Biletele se vând de astăzi la SIDOLI

ULTIMA ORA

SEMNIFICATIVA INTREVEDERE
Inculeț-Madgearu
Guvernul se retrage spre sfârșitul lunii Octombre ?
Optimismul țărăniștilor

Bucureşti 20.—Din cea mai bună sursă guvernamentală se anunţă că situaţia politică poate fi considerată în parte clarificată. Se dă ca sigur că guvernul se va retrage după terminarea manevrelor spre sfârşitul lunei Octombrie.

In ce priveşte succesiunea, naţional-ţărăniştii sunt în ultimele zile de un optimism pe care îl declară justificat. O întrevedere semnificativă a avut loc dealtfel între d-nii Inculeţ şi Madgearu.

Ziarul „Curentul" bine informat din unele foruri superioare, scrie de altfel că în orice caz partidul naţional-ţărănesc nu poate fi înlăturat,

Cercurile guvernamentală confirmă această versiune în chestiunea succesiunei.

Intrevedere Goga-Mareşal Averescu
Spre un bloc al cuziştilor cu averscanii
Vor participa şi georgiştii?

Bucureşti 20.—D. Octavian Goga a avut zilele acestea o întrevedere importantă.

Este de reţinut în deosebi întrevederea şefului naţional-creştin cu d. mareşal Averescu, care a avut loc la T. Severin.

Credem a şti că în momentul actual o înţelegere mareşal Averescu-Goga este posibilă.

Adaogam că d. A. C. Cuza este de acord cu d. Goga pentru înjghebarea unui front politic şi că în cazul când convorbirile vor duce la rezultate precise, prezidenţia noului bloc politic va reveni d-lui mareşal Averescu.

Date fiind legăturile politice dintre d-nii mareşal Averescu şi Gheorghe Brătianu, pare că în cazul când informaţiile noastre s'ar confirma, blocul Averescu—Goga—Cuza s'ar întări şi cu partidul d-lui Gheorghe Brătianu.

Dl. Gr. Iunian şi problema minorităţilor

Chişinău 20. — D. Grigore Iunian, vorbind eri la o adunare radical-ţărănistă din Chişinău, a pus din nou chestiunea problei minorităţilor.

Politica aşa zisă naţionalistă —a spus d. Iunian—constitue cea mai mare greşală. Ce să facem cu cei 5 milioane de minoritari ? Nu putem decât să le cerem să fie buni cetăţeni. Eu sunt român etnic şi pot rezista la orice analiză a d-lui Vaida. Şi de aceia pot să-mi spun părerea pe faţă.

Partidele de dreapta, a continuat d. Iunian, — se inspiră dela Berlin şi asistă la manifestaţii pur germane.

In încheere d Iunian a susţinut cunoscuta d-sale teză asupra unui guvern de alegeri, desminţind că un asemenea cabinet ar fi în favoarea partidelor de dreapta.

Dl. Tătărescu la Praga

Bucureşti 20.—D. prim ministru Gh. Tătărescu care a sosit la Praga în fruntea delegaţiei române la funeraliile fostului preşedinte Masaryk, va avea azi o întrevedere cu dl. Milan Hodza preşedintele de consiliu al Cehoslovaciei.

Dl. Maniu se informează

Cluj 20. — Pe neaşteptate d. Iuliu Maniu a sosit eri la Oradea Mare.

Fostul preşedinte de consiliu a trecut şi pe la Lipova unde a fost întâmpinat de d. Senator Bocu, cu care a avut o întrevedere de câteva ore.

Furt la palatul prinţesei Ştirbey

Bucureşti 20.—Un senzaţional furt s'a comis la palatul prinţesei Caterina Styrbei din Calea Victoriei 107. Hoţii au furat o casetă de mare valoare istorică, cu bijuterii de mare preţ.

Poliţia începând imediat cercetări, a reuşit să prindă pe cei trei autori ai furtului.

Manevrele armatei germane

Berlin 20.—Ziarele berlineze anunţă că comandantul suprem al armatei Reichului a plecat la Menlenberg unde astăzi încep marile manevre militare. săptămâna aceasta, din cauza manevrelor, vor fi câteva seri complect neluminate. Berlinul va fi lăsat deasemenea în întuneric în scopul unor mari exerciţii aviatice.

Au sosit numeroşi oaspeţi străini între care şi generalul italian Grazziani.

Scandal pe terenul sportiv din Braşov
Bodola era să fie bătut de către public

Braşov 20.— O gravă încăierare s'a produs eri pe terenul sportiv cu prilejul matchului de foot-bal dintre echipa „Venus" şi echipa locală.

In timpul matchului, Bodola a lovit grav din imprudenţă pe jucătorul local Marthon care a trebuit să fie transportat la spital.

Publicul a început să vocifereze şi a isbucnit un imens scandal. Au intervenit jandarmii şi poliţia a trebuit să tragă focuri de revolver pentru a-l scăpa pe Bodola din mâinile mulţimei. Arbitrul huiduit a trebuit deasemenea să fie scăpat de jandarmi.

Ştiri poliţieneşti

In jurul unui furt de arama
dela ateliere'e Nicolina

Biroul judiciar cercetează pe numitul I. Chenbaum din str. Ghica Vodă 34.

El a fost găsit pe strada Anastasie Panu ducând un sac cu 22 kgr. bucăţi aramă provenite din furtul de la atelierele Nicolina.

Chisenbaum, în declaraţia dată la poliţie, arată că o parte din marfă ar fi vândut-o comerciantului Herman Gruss din str. Descălicătoare 31.

Insă aceasta neagă că ar fi cumpărat arama dela Chisenbaum.

Cercetările continuă.

Intre mamă şi fiu.—D-na Roza Şmilovici din str. Sf. Andrei 54, a reclamat la comisia 2-a că fiul ei, Adolf, ar fi ameninţat-o cu moartea, din cauza unor neînţelegeri familiare.

D-na Şmilovici cere protecţia poliţiei.

Furt.—Este cercetată la poliţie Tinca Stanciu din st. Sf. Andrei, reclamată de d. Ştefan Laptes din Tg. Copou că i-ar fi furat 1400 lei.

REP.

Cronica Sporturilor

„Textila" şi Macaby
au obţinut victorii strălucite

Eri a fost o zi activă pentru echipele ieşene.

La Chişinău „Textila" a obţinut o victorie neaşteptată asupra „Sportingului", cu 3—0. Textilienii s'au comportat admirabil. Rezultatul vorbeşte de la sine.

*

Surpriza zilei a furnizat-o Macaby-Hacoah-Iaşi, care la luptă mare a dispus de învingcibilul „Mihai Viteazu".

Punctele au fost înscrise de Perlitz şi Mutu Goldştein.

*

La parcul sportiv, „Ateneu Tătăraşi" a fost învins de Macaby Chişinău cu 3-1 (0-1) după ce au condus 50 minute cu 1-0.

Punctele au fost înscrise de Georgescu, Hochman, Ghertz şi Crupnic.

*

Victoria c.f.r., a cedat cu 2-1, lui Traian-Tighina.

Un numeros grup de sportivi a făcut o entuziastă manifestaţie de simpatie echipelor Textila şi Macaby-Hacoah la sosirea în gară. s. m.

INFORMATIUNI

x D. prof. Agricola Cardaş, decanul facultăţii agricole s'a reîntors eri dintr un lung voiaj de studii făcut în Bulgaria.

D-sa a vizitat institutele agricole, fermele şi şcolile de specialitate din regiunile Rusciuc, Plevna, Sofia, Filipopole, Târnova, Şumla şi Varna.

In acest voiaj a fost însoţit de d. dr. Nica conferenţiar al universităţii.

x Vestitul local „Lupu cu fleică" din str. Lozonschi, a căzut pradă târnăcopului. Terenul începe a fi curăţit de moloz, pentru a se putea ridica un imobil cu etaj.

x Astă seară la ora 6 va avea loc, la clubul liberal guvernamental din Piaţa Unirii, întrunirea delegaţiei permanente a organizaţiei locale, sub preşedinţia d-lui ministru Victor Iamandi.

x La Bucureşti a încetat din viaţă N. Muzicescu, fost secretar general de minister, fiul compozitorului Gavril Muzicescu.

N. Muzicescu este fratele d-nei Sonia Teodoreanu.

x In localitate se află d. Tache Slăvescu vice-preşedintele Senatului. D-sa este însoţit de bogătaşul Constantinescu Colţatu, senator şi proprietarul recent al fabricei Ţesătura-Păcurari.

x **Dl. Dr. Panaite Zosin** şi-a reluat consultaţiunile *(nervoase, interne şi hidroterapice)* Str. Armeană 15 dela 14 (2) la 16 (4).

ORA 12

Dl. ministru Valer Pop
declară că guvernul rămâne !

Bucureşti 20.—Dl. Valer Pop, ministrul industriei şi comerţului, a făcut eri declaraţii la Sighet, cu prilejul unei manifestaţii politice.

Dl. Valer Pop a declarat în chestia încurajării elementului naţional, că d-sa este de părere să fie expulzaţi toţi minoritarii intraţi în ţară după 1918.

In altă ordine, dl. Valer Pop a declarat că guvernul Tătărescu va rămâne până în Februarie şi poate şi mai departe.

Greva oltenilor din Bucureşti

Bucureşti 20.— Olteni din capitală au declarat azi dimineaţă grevă din cauză că li s'a impus purtarea unui număr de ordine, care costă 400 lei.

Oltenii au invadat piaţa de la Rond şi au devastat toate tărăbile.

Japonezii pregătesc
un mare atac asupra Nankingului

Londra 20.—Din Tokio se anunţă că guvernul japonez a cerut tuturor legaţiilor din Nanking să părăsească oraşul, deoarece mâine la prânz începe bombardamentul general cu aeroplanele.

Conferinţă ministerială

Bucureşti 20.—După întoarcerea în ţară a d-lui Gh. Tătărescu, va avea loc Joi o conferinţă ministerială la Timişoara, prima din seria conferinţelor organizate în ţară.

*

Bucureşti 20. — Dl. Radu Irimescu a plecat la Constanţa.

Ministrul aerului şi marinei va face astăzi diferite inspecţii.

Atacul împotriva submarinului spaniol

Paris 20.— In chestia atacului asupra submarinului spaniol C. 2 s'a stabilit că comandantul vasului primise o scrisoare în care i se promitea suma de 22 milioane pesetas dacă predă submarinul rebelilor.

Franţa ameninţă cu intervenţia în Spania

Paris 20.—In legătură cu svonul că Italia vrea să trimită o nouă armată în Spania, Yvon Delbos ministru de externe, a făcut o declaraţie semnificativă, afirmând că Franţa nu va tolera un nou amestec în afacerile spaniole.

Dacă amestecul se va produce, Franţa se va vedea silită să iasă din rezerva ce şi-a impus-o.

Răpire misterioasă
a unei domnişoare din Bucureşti

Bucureşti 20.—O răpire senzaţională s'a comis astă noapte în Capitală.

Dl. Ion Oină din str. A Nr. 20 parcul Rahovei, se întorcea la orele 1 noaptea cu sora sa spre casă. In Calea Rahovei, în dreptul localului „Motanul Negru", d. Oină a intrat într'un debit spre a-şi cumpăra ţigări. Atunci trei indivizi i-au răpit sora şi au dispărut cu o maşină.

Poliţia a început urmărirea răpitorilor.

Impresii dela concursul hipic

Sâmbătă şi Duminică s'au desfăşurat în localitate probele concursului hipic, urmărite de tot ce are laşul mai distins.

Intrecerile de pe platoul Roşiorilor au prilejuit realizarea unor performanţe frumoase de către călăreţi, iar în tribune... un armistiţiu politic.

Georgiştii bine reprezentaţi prin d-nii Gh. Brăteanu, C. Toma, avocat Ovidiu Raboveanu şi profesor Valeriu Bulgaru, s'au întreţinut cu d-nii O. Racoviţă, Vasiliu-Voina, Eduard Lăzărescu, şi alte partide ca de pildă averescanii, rectedl. Petre Pogonat.

Ieşencele au strălucit prin frumuseţe şi toalete.

O singură aruncătură de ochi ne îndreptăţeşte să afirmăm că, deşi în opoziţie, şi aici georgiştii sunt tari.

In tribune, d-nele Elena Gh. Brăteanu şi Amalia C. Toma elegante prin discreţia toaletelor ; într'un alt grup d-na Lili Raboveanu, în roche neagră contrastând cu frumuseţea-i blondă, — d-ra Mioara Stoian în bleu delicat...

Dar asupra concursurilor hipice vom reveni cu aspecte şi ecouri într'o cronică viitoare.

REP.

Se ieftineşte fierul

Bucureşti 20.—Guvernul examinând chestiunea preţului fierului şi derivate o sale, a hotărât să impuie scăderea preţului actual cu 2,50 lei la kilogram.

x **Siropul Iodotanic Dr. Ratianu** aprobat de Consiliul Sanitar Superior, se recomandă cu mare succes copiilor lymfatici, anemici, scrofuloşi şi rachitici pentru purificarea şi regenerarea sângelui, înlocuind Untura de Peşte. Nu produce iodism. De pozit Farmacia Dr. Ratianu, str. Cuza Vodă 83.

Arestarea unui morfinoman

Bucureşti 20.—Poliţia a arestat pe studentul medicinist Aurel Popescu, care, fiind morfinoman într'un grad avansat, pătrundea în cabinetele medicilor pentru a sustrage blanchete. El a fost prins în cabinetul medicului Carol Steinbach din str. Pitagora 13.

Ieşeni la Maglavit

Un număr de peste 200 ieşeni se află la Maglavit, sub conducerea preotului Petre Chirica dela biserica Barnovschi.

Un pelerin ni scrie că ciobanul Petrache Lupu stă toată vremea printre ieşeni, spune cuvinte de mângâere şi pune mâna pe bolnavi. Şi se produc multe minuni surprinzătoare.

La Maglavit timpul e frumos, iar pelerinii vin în număr mare.

Din Bălţi

Sinuciderea unui dezertor

Bălţi 20.—Soldatul Gh. Badraglan din com. Pârjota, jud. Bălţi, care a dezertat din Reg. 6 Roşiori, s'a sinucis prin strangulare, deoarece se temea să se reîntoarcă la regiment.

Atac banditesc.—Pe şoseaua Strufeşti-Bălţi bandiţi necunoscuţi au atacat pe comercianţii M. Rusencu şi N. Lupos şi i-au jefuit de o importantă sumă de bani.

Aceiaşi bandă a jefuit pe locuitorii Gh, Jaleneauc şi Ieremenco din com. Iablana.

Ingropată de vie.—Pe când scotea lut, femeia Maria Tanasiuc din Porumbeni a fost prinsă de un mal şi îngropată de vie. Femeia a sucombat înainte de a putea fi salvată.

COR.

CINEMA „SCALA"

Astăzi deschiderea stagiunei

2 FILME PREMIERE

nemai văzute la Iaşi

MITSUKO

(FIICA SAMURAIULUI)

Sub patronajul Ministrului Legaţiei Imperiale Japoneze

CASA CU 1000 LUMANARI

(Omul care a salvat pacea Europei)

film plin de emoţii

Completare Technicolor

Jurnal Paramount

x In comuna Băneşti (jud. Prahova), s'a dezvelit ieri monumentul aviatorului Aurel Vlaicu, pe locul unde în anul 1913 a căzut cu avionul, găsindu-şi moartea.

Frizeria Piaţa Unirii

din str. Victor Place caută doi buni lucrători frizeri. A se adresa d-lui patron.

Citiţi „OPINIA"

SE VINDE imobil, mare, frumos, curte, grădină, faţade mari pe două străzi. Str. Cuza Vodă 15 peste drum de turnul Goliei. A se adresa în etaj D-nei A. Steuerman, cu preferinţă între 3—5 p. m.

La bătături — oricât de vechi, de adânci, de dureroase, numai „Coricol".

Depozit : Farmacia Pollak

Str Ştefan cel Mare. Telefon 235

SE GĂSEŞTE PRETUTINDENI

APA SALINĂ DE BREAZU

CURAŢĂ STOMACUL - REGULEAZĂ SCAUNUL

UN PAHAR DE APĂ DIMINEAŢA PE NEMÂNCATE

7

LEGAŢIUNEA JAPONIEI IN ROMÂNIA

Bucureşti 2 Sept. 193

No. 277

Tit.

CINEMA „SCALA"

Iaşi

Domnilor,

Am primit scris. Dvs. datată 28 August a. c. şi avem plăcerea a vă face cunoscut că accept foarte bucuros patronajul reprezentărei la Iaşi în Cinematografalului Dvs. a filmului Japonez „MITSUKO".

Primiţi salutările mele distinse

ss) S. KURIHARA
Ministrul Japoniei

Un bogat şi nou asortiment în tricotaje fine din lânuri Angora, Angoret etc. modele vieneze exclusive au sosit la magazinul

„FEMINA"

Str. Ştefan cel Mare No. 11

ANUL XXXIII No. 9139

ABONAMENTE:
Lei 350. . . . . pe un an
„ 180. . . . . „ 6 luni
„ 90. . . . . „ 3 luni
„ 35. . . . . „ 1 lună
„ 1500. . . Instituții publice

Atelierele tipografice „Opinia"
AȘI STR. LAPUȘNEANU 37

1 LEU

OPINIA

Ziar popular cotidian

MERCURI 22 SEPTEMBRIE 1937

TELEFOANE
Redacția . . . . . No. 1293
Administrația . . . . . „ 1299
Serv. de noapte red. . . „ 1436
„ admin. . . . . „ 1567

Redacția și Administrația
IAȘI STR. LĂPUȘNEANU 37
Director: C. R. GHIULEA

Discuții

CONGRESELE DIDACTICE

De un timp incoace, congresele Corpului didactic de toate gradele discută cu prioritate chestiunile materiale și lasă cu totul în umbră problemele de educație și de organizare a învățământului, care ar trebui să figureze pe primul plan.

Datorită înțeleptei administrații a actualului ministru al Educației Naționale, D. Dr. Anghelescu, situația materială a Corpului didactic a fost îmbunătățită, în oarecare măsură. Cu greutățile materiale inerente timpurilor, corpul didactic poate aproximativ face față problemelor de existență materială și prin urmare chestiunea stringentă a salarizării, a curbelor de sacrificiu și a celorlalte dificultăți de care ne loveam în ultimul timp, nu mai prezintă un caracter acut.

Dimpotrivă, organizarea învățământului și în deosebi a învățământului secundar, poate sugera o sumă de probleme educaționale unui congres al profesorilor secundari.

Învățământul primar, prin legea actualului Ministru al Educației Naționale, a fost îndrumat pe o cale practică, dând absolvenților școlii primare pregătirea necesară pentru viață, în cadrul mediului social în care ei sunt chemați să trăiască.

Învățământul secundar așa cum este organizat astăzi, cu toate sacrificiile materiale pe care le comportă din partea statului și a părinților, sufere de acest mare cusur: este teoretic, exclusiv teoretic, și tânărul bacalaureat care știe să rezolve ecuații de gradul al III-lea, este nepregătit pentru a rezolvi problema existenței, în ipoteza când nu are posibilitatea să-și continue mai departe studiile. Or, educația de toate gradele trebue să aibă în vedere ambele țeluri: formarea unei culturi generale, *dar mai ales pregătirea practică pentru viață*, pregătire utilă atât societății cât și celui care-și petrece adolescența pe băncile școlii.

Tot actualul ministru a dat prin înființarea liceelor industriale și comerciale, un început de îndrumare a învățământului secundar pe calea practică, punându-le pe același nivel cu învățământul teoretic; dar această îndrumare nu este completă, ne lipsesc în primul rând licee agricole în număr cât mai mare, dat fiind că principala bogăție a țării este cultura agricolă.

O sumă de elemente rurale care, în cursul învățământului secundar și-au însușit cu greu o cultură superficială și se simt dezorientate în mediul orășenesc, ar putea fi îndrumate pe calea producției agricole unde sunt încă imense resurse și posibilități de progres pe care învățământul teoretic, obținut în liceele noastre, le paralizează și le împiedecă.

Învățământul secundar teoretic trebue rezervat numai elementelor distinse care dovedesc aptitudini intelectuale deosebite și care au posibilitatea să-l complecteze în condițiuni satisfăcătoare, prin coronamentul învățământului superior.

Dar chiar în cadrul învățământului teoretic al liceelor noastre, problema programelor de învățământ și de repartiții a orelor de lucru, este departe de a fi ajuns la o soluție definitivă. S'a încercat în cursul anului școlar precedent, în două rânduri, cu titlul de experiență, orarul „pe ziua întreagă", pentru ca la finele anului să se revină la orarul „de jumătăți de zi".

Cu începerea anului școlar curent, s'a pus din nou în aplicare orarul pe ziua întreagă, —nu fără probabilitate ca peste câtva timp să se revină la celălalt orar. Istoria... chiar și istoria orarelor școlare, se repetă, Ne-ar fi interesat să cunoaștem, cu prilejul congresului din Cernăuți, părerea autorizată a atâtor profesori eminenți, asupra acestei probleme pedagogice de cea mai mare însemnătate pentru profesori cât și pentru elevi.

Repartiția orelor de studii pe materii și distribuirea lor în special în ultimele două clase ale liceului, constituie deasemeni o problemă didactică a organizării școlii secundare și prin urmare nu trebue tratată numai în congresele de specialitate, care privesc aceste chestiuni din punct de vedere unilateral,—ci în adunări generale ale corpului didactic, care pe lângă chestiunile materiale, trebue să se folosească de prilejul acestor întâlniri anuale pentru a discuta unele probleme pedagogice atât de arzătoare în timpul de față.

V. GH. BUȚUREANU

Bravo, d-le procuror Costinescu

Faptele se cunosc.

D. procuror Costinescu, alarmat și revoltat de felul cum s'a retăcut pavajul pe o porțiune din Str. Ion Creangă, a trimis o întâmpinare la primărie, prin care denunță faptul și roagă primăria să ceară intervenția parchetului împotriva antreprenorului lucrării cu pricina.

Cazul din Str. Ion Creangă nu-i izolat. In alte străzi s'a lucrat la fel; lucru de mântuială; parale pierdute.

Fără îndoială că primăria comandase lucru bun. Nu-i de presupus că ad-ția municipală ar înțelege pavaj nou care, îndată după darea în circulație, să fie afundat de roțile vehiculelor, sau răscolit de ploi.

Pavajul rău construit nu poate fi decât opera vinovată a unor antreprenori fără scrupule. Și asemenea ispravă se califică abuz de încredere în dauna orașului.

Deci, e chestie de parchet.

Foarte just a procedat d. procuror Coslinescu, când a ridicat problema și a sfătuit primăria să ceară concursul parchetului; — adică parchetul s'a oferit să apuce de guler pe cei vinovați. Și nu numai pentru porțiunea din Str. Ion Creangă, ci pentru toate porțiunile asemănătoare din diverse străzi.

Poate în felul acesta vom ajunge la o apărare efectivă a avutului obștesc.

Bravo, d-le Costinescu!

Dezgroparea unui oraș egiptean

cu o vechime de peste 4000 ani

O expediție arheologică suedeză. condusă de dr. Hailmar Larsen, a descoperit în Egipt un nou oraș, Abu Chalib, cu o vechime de 4000 ani. Cu acest prilej s'au mai descoperit numeroase obiecte, care prin valoarea lor, au întrecut orice așteptare.

S'a dat peste un bloc întreg de case cu scări, pereți, cu săli pentru păstrarea cerealelor, numeroase exemplare de gândaci etc.

Manevrele armatei germane

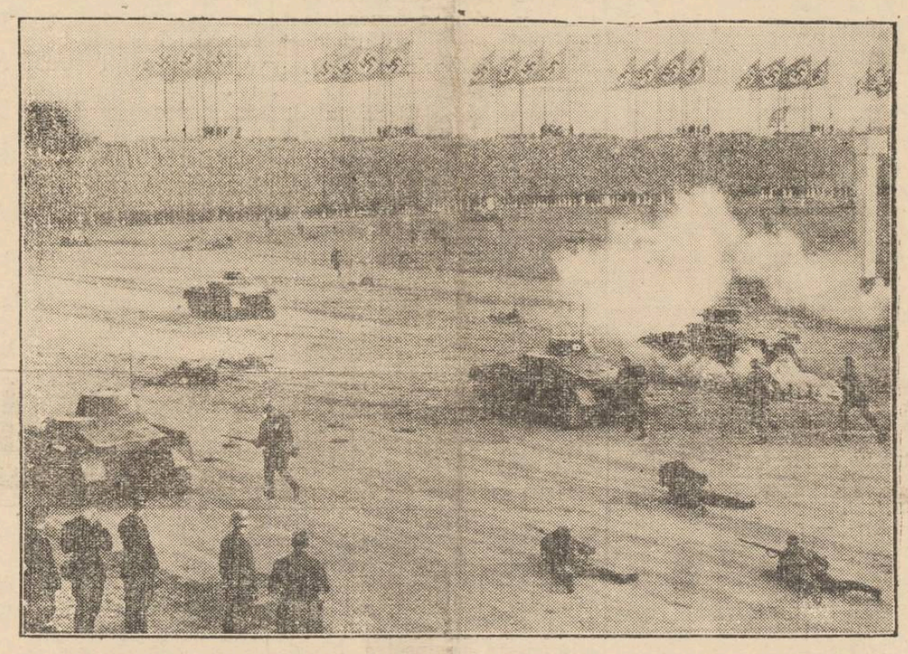

In diferite regiuni ale Germaniei, au acuma loc (ca și în celelalte țări), mari manevre militare.

Iată, în clișeu, un exercițiu de luptă, reprezintând un atac de infanterie sprijinit de tankuri.

Din toată lumea

Generalul Dohihara...

Rețeaua de spionaj a Japoniei este actualmente urzită de generalul Dohihara, a cărui șiretenie nu este mai prejos decât a acelui faimos ofițer eng.ez, Colonelul Lawrence.

Deaceia nu-i lipsit de interes să dăm câteva date în legătură cu activitatea acestui faimos Dohihara.

Cu puțin timp înainte de izbucnirea conflictului din Manciuria, Dohihara avea gradul de colonel și era comandantul unui birou de legătură dela Mukden.

In realitate însă, el era șeful serviciului secret din Nordul Chinei. Trăise mult timp în acest imperiu și fiind bun prieten cu Ceang-So-Lin, avem o influență directă asupra politicii chineze.

Misiunea lui Dohihara, era să unească provinciile din Nordul Chinei—azi Manciuria—la statul nipon. In acest scop a pus la cale și a combinat conflicte și revolte în interiorul Chinei, a căutat apoi să puie în vrăjmășie acest stat cu republica sovietelor și însfârșit, a realizat autonomia artificială a Manciuriei, punând în fruntea acestui Stat pe tânărul Pu-Yi, fostul împarat al Chinei.

Imediat după aceste isprăvi; Mikadoul l-a răsplătit pe Dohihara cu gradul de general și comanda supremă a expansiunei japoneze în China.

Iar acum, ochii șiretului japonez se îndreaptă spre Mongolia, republica autonomă aflată sub influența Sovietelor...

SSS

Cum operează un excroc care seamănă perfect cu Paul Hörbiger

Un excroc internațional umblă peste tot globul și dă lovituri peste lovituri în numele lui... Paul Hörbiger, celebrul actor de cinema.

Intr'adevăr, excrocul seamănă ca două picături de apă cu artistul mai sus pomenit. El operează în felul următor: Intră în marile restaurante aristocratice și la un moment dat—după cum e și firesc—cineva i se adresează: A! Dumneavoastră aveți o asemănare extraordinară cu Paul Hörbiger!"

Auzind asta, excrocul se apleacă misterios la urechea persoanei și îi șoptește: „Pst! Chiar eu sunt Paul Hörbiger. Mă aflu în călătorie de odihnă și nu vreau să fiu recunoscut de nimeni".

După ce s'a împrietenit cu persoana în chestie, falsul artist de cinema simulează pierderea portofelului cu bani și afirmă că se află în încurcături financiare...

Ați priceput manevra:

Nimeni nu stă la gânduri atunci când e vorba să-și ajute un prieten celebru.

Și în posesia banilor căpătați pe această cale, excrocul se face nevăzut, spre a apărea peste câtva timp, în altă parte...

Se spune că adevăratul Paul Hörbiger e cel mai suparat de felul cum acest excroc lucrează în numele lui...

SSS

Femei miniștri, în Rusia

In Başkiria sovietică lucrează acum în locuri de mare răspundere, două femei. Anul trecut în luna Martie a fost numită comisar al ocrotirilor sociale tătăroaica Chaiat Mannan. Iar zilele acestea a fost iarăși numită comisar al gospodăriei comunale, femeia inginer M. Sachautdin.

Inlocuitorii comisarilor industriei de alimentare și al celui al sănătății, sunt în Başkiria tot femei.

SSS

Căsătoriile indice...

In orașul Bombay din India trăește doctorul Temuly Nariman în etate de 90 de ani.

De curând, medicul în chestiune și-a serbat aniversarea vrâstei și totodată împlinirea a 85 de ani decând este...căsătorit.

Trebuie să precizăm, că pe malurile Gangelui există obiceiul căsnic ei încă dela vrâsta de 5 ani. Această ceremonie se face în cadrul preceptelor brahmane. „Tinerii" sunt declarați oficial soț și soție. Mai târziu, când copiii devin mai mari, ei își iau rolul în serios...

SSS

Aviația în slujba științei

Geologii societății „Standard Oil" au procedat la o metodă interesantă pentru găsirea punctelor favorabile sondagiilor,—puncte unde s'au găsit mari cantități de petrol.

In regiunea Golfului Persic un avion—având pe bord specialiști, a luat fotografii în mod metodic, în cursul a mai bine de 50.000 de ore de sbor.

Această operație, făcută la pământ, ar fi cerut ani de zile.

Iată cât de mult folosește aviația în zilele noastre. Bine înțeles, numai atunci când e pusă în slujba științei.

Instituția căsătoriei merge spre dispariție?

Părerea academicianului francez Paul Valéry

Marele poet francez Paul Va'éry, membru al Academiei, are idei ciudate în ce privește căsătoria.

Iată o declarație categorică în această materie:

— „Cred că moravurile nu vor întârzia să se egalizeze pe suprafața globului pământesc. Și prima instituție care va dispărea va fi căsătoria.

„Câtă vreme această instituție era expresia și rezultatul relațiilor pământești; câtăvreme copiii continuau personalitatea părinților; într un cuvânt, câtă vreme căsătoria era considerată exclusiv din punct de vedere social, — existența ei era rațională.

„Insă astăzi a intervenit un al doilea element cu un rol preponderant, elementul sentimental, care dă naștere divorsului. Organizarea socială a căsătoriei nu mai are nici un rost, odată ce n'o mai domnează interesul social.

„Pe viitor, căsătoria va trebui să evolueze spre forma unei convenții între particulari, convenție care va fi lege între părți".

Asta-i părerea lui Valéry: căsătorja devine o afacere pur particulară și se va transforma în ceiace ce se chiamă „amorul liber".

Oare vede bine Valéry? Sau e totul o închipuire de poet?

Ceia ce crede Va'é y, a început să se încerce în Rusia sovietică; dar transformarea a întâmpinat dificultăți și a dat rezultate nesatisfăcătoare.

Ce va fi în viitor?

Iașul a avut cel mai frumos concurs hipic din țară

Două zile închinate hipismului. Armistițiu politic.—Georgiștii în frunte.— Aspecte de la Copou.

Cu prilejul concursurilor hipice de Sâmbătă și Duminică, Iașul a închinat două zile celui mai nobil dintre animale.

Cu acest prilej s'a putut vedea dragostea și cultul ieșenilor pentru cal, — dragoste ce nu trebue să mire deoarece din vechime Iașul are pe stemă un cal. Și tot mai dăinue încă proverbul de pe vremuri: „Un tânăr persan și-un cal moldovenesc, fac o împărăție".

Iar călăreții noștri s'au arătat la înălțimea gonacilor, cucerind trofee frumoase și reușind performanțe impresionante.

Două zile s'au scurs pe sub teii de pe str. Carol valuri de uniforme și rochii colorate primăvăratec, spre platoul de la Roșiori, gătit în sărbătoare.

In cadrul perdelei de copaci, tipsia verde a platoului, cu baraje și bare, cu ghirlânzi și garduri colorate, pare un joc de copii.

Peste tot domnește o ordine și o corectitudine adevărat militărească, — ceiace atrage laude d-lui colonel Cocorăscu, distinsul comandant al Roșiorilor și tot odată amfitrion.

Armistițiu politic

Mașinile stopează sub pletele castanilor de pe aleic și trimit spre tribune demnitari în uniforme impunătoare sau toalete care amintesc eleganța curselor de hipodrom.

Pentru două zile, hipismul a determinat un armistițiu politic.

Georgiștii stăpâni pe teren, recte d-nii Gh. Brăteanu, C. Toma, av. Ovidiu Raboveanu, prof. Valeriu Bulgaru etc., au prilej să schimbe impresii cu d-nii Osvald Racoviță, Eduard Lăzărescu, Vasiliu-Voina.

Ba chiar primarul primește felicitări pentru reușita concursului și pentru „luna Moldovei".

D. av. Petru Pogonat reprezintă baroul și pe averescani; iar dl. av. Mihăiță Borcea cumulează reprezentanța juriului, a slăbiciunei pentru crizanteme și puțin de tot a țărăniștilor.

D-ra Lucia Mantu arată discret prezența literilor, alături de dl. Ionel Teodoreanu, care sportiv urmărește linia elegantă a alergătorilor, sare cu ei peste baraje și răsuflă ușurat la sfârșit....

Aspecte

Arena de la Roșiori s'a transformat în răzoare cu flori minunate.

Nici odată un concurs nu s'a bucurat de atâta public și nici de un lot atât de mare de concurenți.

La tribună impresionează eleganța impunătoare a uniformelor militare din toate armele, în frunte cu dl. gen. Athanasescu, comandantul corpului IV Armată.

Soarele puternic dă o și mai mare strălucire paradei de culori și metal.

Tot ce are Iașul mai distins în armată, magistratură, Universitate, și barou, toți îndrăgostiții hipismului au ținut să asiste la alergările din aceste două zile.

Ieșencele de asemenea au fost la înălțime, ținând să dovedească străinilor atât „frumusețea legendară a femeiei moldovence" cât și eleganța toaletelor Iașului.

O aruncătură de ochi ne îndreptățește să afirmăm că și în această direcție georgiștii sunt bine reprezentați.

In fruntea tribunei, în toa-

(Continuarea în pagina 2-a)

Cu străjerii, pe Dunăre

O excursie la Vâlcov

— Poftiți în vagoane!...

Și roțile începură să se rostogolească pe șine, tot mai grăbite. Locomotiva răsulă adânc. Povoara îi fusese îngreuiată cu un vagon special, care ducea la Galați grupul de excursioniști de sub conducerea inimoasă a d-lui Octav Cădere, comandant al cohortei de străjeri „Mihail Kogălniceanu".

Imaginea maestoasă a Iașului rămânea în urmă, din ce în ce mai nelămurită.

Dealurile Moldovei ni se înfățișau în toată frumusețea coloritului de toamnă. Erau luminate de un soare domol, care se strecurase, par'că, și în sufletele noastre. In adevăr, eram veseli și cântam. Iar huruitul titmat al roților, care acompania melodiile pline de viață, târa cu dânsul clipele nebănuit de repede.

Se înoptase fără să prindem de veste.

Vântul aducea prin fereastra deschisă a vagonului un aer umed, înviorător. Cineva' care scosese capul afară, strigă:

— Brateșul, copii!

Pin întuneric, se zărea luminile Galaților.

In gară, ne-am împrăștiat. Am fost găzduiți, în parte la Școala Normală de băeți, care se găsea tocmai la capătul opus al orașului. De acolo, am pornit-o, a doua zi, spre port, unde se hotărise întâlnirea.

Legat cu odgoane de chei, vaporul care avea să ne ducă în deltă,—țința călătoriei noastre,—aștepta, împlântat în apa gălbue și murdară. Un domn șugubăț, oprește un hamal și-l întreabă, cu aer nevinovat:

— Mă rog, dacă nu te superi mata; aș vrea să știu, dacă asta-i „Dunărea albastră".

. . . . . .

Un muget pătrunzător, de sirenă, și pornim. Din camera mașinelor te izbește o căldură înăbușitoare. Ne căutăm un loc pe coverță, cât mai departe de dogoarea cazanelor.

Asemeni unui plug uriaș, vaporul tae, în apă, brazde adânci.

Ne oprim la Reni, Isacea, Tulcea. Intoarcem puțin înapoi și apucăm pe brațul Chilia. Aici, întâlnim alte porturi la care acostăm: Ismail, Chilia-Nouă. Cumpăm struguri și persici parfumate.

Dunărea își poartă greoi apele, între cele două maluri tivite cu sălcii. In asfințit. îți par păduri din țara poveștilor.

Avem două ore întârziere. Tocmai timpul ca să ne luăm rămas bun de la ceilalți călători, printr'o șezătoare străjerească,

...Mi se părea că suntem în tabără, undeva, în munți... Pereții vaporului par,că se depărtau din ce în ce mai mult, pentru ca, în cele din urmă să se piardă... In locul lor, se ridicau' asemeni unor decoruri de teatru, păduri de brad. printre piscuri, se zărea luna. Lumina ei galbenă se amesteca cu para roșiatică a focului aprins în poiană.

Până la Vâlcov, se întunecase bi.

Am fost găzduiți la particulari: odăi luminoase și,. uimitor de curate.

In Vâlcov sunt aproape numai lipoveni. Te înțelegi greu cu dânșii. Han nu este. Doar câteva crâșme, un restaurat și o cherhana.

Imi făcea. la început, impresia că femeile s'ar găsi într'o

(Continuarea în pagina 2-a)

In Secolul al XIII-lea

UN NOU FLAGEL AMENINȚA EUROPA: năvălirea Tătarilor. Moldova a fost îndeobște unul din ținuturile cele mai chinuite de nesfârșitele incursiuni mongole. Pe cât de cumpliți erau năvălitorii pe atât de neașteptate erau năvălirile. Străjerii moldoveni vegheau fără preget și principalul lor mijloc de alarmă era focul. Noaptea, din culme în culme, se aprindeau focuri mari și grozava veste cutreera țara întreagă. Lumea celor slabi se punea la adăpost iar piepturile oțelite ale vitejilor Moldoveni se grăbeau odată mai mult să stăvilească puhoiul, să învingă dușmanul.

★ ★ ★

ASTĂZI, pentru a ne informa, avem la dispoziția noastră un mijloc miraculos — telefonul.
Pentru apărarea națională și siguranța generală, pentru afacerile comerciale cât și pentru a ne aduce vești dela cei ce ne sunt dragi, telefonul este indispensabil.

SOCIETATEA ANONIMĂ ROMÂNĂ DE TELEFOANE

ține la dispoziția Dv un ghid telefonic, care conține toate informațiile și tarifele convorbirilor telefonice interurbane și internaționale.

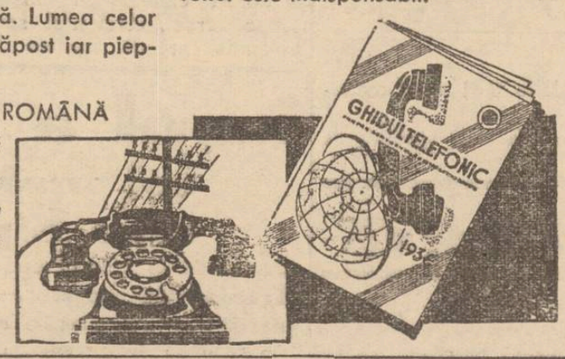

Teatrul Moldovenesc
din dealul Copoului și-a inaugurat ciclul de spectacole în aer liber

Duminică seara a avut loc la expoziția din dealul Copoului, prima reprezentație a Teatrului moldovenesc,

Inițiativa curajoasă a binecunoscutului artist Aurel Ghițescu, de a realiza acest teatru în aer liber, care să fie ca un divertisment atac atracti la expoziție, a devenit fapt îndeplinit prin solicitudinea largă a d-lui primar Osvald Racovitză.

Și faptul că d. Racovitză de acord cu d. Ghițescu, a hotărât permantizarea acestui teatru în viitoarele sezonuri de vară, nu poate să fie decât spre bucuria ieșenilor, care în timpul marei vacanțe, sunt lipsiți de spectacole teatrale.

Primul spectacol de Duminică a atras un public cifrat la vreo mie de persoane.

Reportoriul cuprinde numai comedii ușoare în unul sau doua acte, pe gustul tuturor categoriilor de spectatori.

Duminică sezra s'au jucat: „Ariciul și soboul", de Victor Eftimiu, „C. F. ..." de I. L. Caragiale și „O aventură", comedie într'un act interpretate cu mul suflst și talent de un mănunchiu de tineri slujitori ai scenei Teatrului Național.

Astfel d-rele Rel'a Dumitriu, Coca Vârgolici și d-nii Dănciunescu, N. Botez, Traian Ghițescu și Al. Radvanschi și-au câștigat bine meritate aplauze.

Viitoarele premiere în alte comedii bune: „O farsă militară", „Justiție" de I. L. Caragiale și „Doi surzi".

M. Dima

Cărți didactice

UN MANUAL de Economie Politică
folositor candidaților la bacalaureat

Biblioteca învățământului comercial a tipărit la Editura-Ciornei din București, un manual de economie politică, alcătuit de profesorii *P. Agyaguasi* și *Gh. D. Țcălou.*

Lucrarea cuprinde 320 pagini și costă 80 lei. Prea ieftină, față de costul celorlalte cărți, precum și față de materialul ce-l tratează.

Se îndeplinește, însă, deziderатul propus de bibliotecă: „tipărirea cărților celor mai la curent cu toate cercetările în domeniul economic".

Dintre capitolele tratate în manualul de mai sus, cităm: *doctrinele economice recente* (hedonismul, solidarismul și anarhismul), *raportul între capitalul fix și circulant, ciclul de circulație, capitalismul, Institutul Național de Credit Agricol, integrarea industriilor, trusturi, cartele, consorții, economia dirijată, moneda, crizele economice, ciclul economic, barometrele economice, politica vamală, despre proprietate renta, plus valuta, salariul, diferite teorii asupra salariului* (salariul natural, fondul salariilor, productivitatea muncii), *determinarea salariului (sistemul lui Taylor, York, Emerson etc), îmbunătățirea stării salariatului, asigurările, plasamentul, muntele de pietate, consumul și populația etc.*

Așa cum este alcătuit manualul poate fi socotit ca o fală a învățământului. El întrunește, cu prisosință, toate calitățile, și nu exagerăm când spunem că poate fi considerat ca cea mai bună lucrare în acest domeniu.

Stilul este ușor, iar materia de tratat apare sub o formă foarte atrăgătoare. Ea poate interesa nu numai elevii liceelor comerciale, ci și candidații la bacalaureat, elevii celorlalte școale, studenții și chiar persoanele ce nu au legătură cu școala.

Pensionarii ieșeni intervin
pentru îmbunătățirea soartei lor

Comitetul ce'or o sută de membri ai Blocului pensionarilor publici din Iași, în ultima ședință, a trimis următoarele telegrame:

D-lui M. Cancicov
Ministru de finanțe
București

„Victime ale redresării economice, scumpetea excesivă ne încadrează în condițiuni nedrepte și imposibil de trăit, familiile noastre.

Pensionarii publici ai Blocului din Iași, încrezători in bunele Dvs. intenții, respectuoși vă reinoesc rugămintea pentru egalizarea pensiilor noastre cu acelea ale pensionarilor din Capitală și destiințarea curbei pentru toți pensionarii.

Președinte
Victor Munteanu

*

D-lui Victor Iamandi
Ministrul cultelor
București

Pensionarii publici ai Blocului din Iași, respectuoși vă reinoesc rugămintea de a ne sprijini memoriul pentru egalizarea pensiilor noastre cu ale pensionarilor din Capitală și pentru destiințarea curbei de sacrificiu.

Președinte
Victor Munteanu

Iașul a avut cel mai frumos concurs hipic din țară

(Continuarea din pag. 1-a)

lete elegante prin discreția lor d-nele Elena Gh. Brăteanu și Amalia Toma; într'un alt grup, strălucește frumusețea blondă a d-nei Lili Raboveanu, reliefată de o admirabilă toaletă neagră; alături în bleu delicat, d-ra Mioara Stoian...

Și ochiul rătăcește pe atâtea buchete, câte nu au grădinele Iașului, adunate în minunată ambianță de culori de o pricepută mână horticolă...

Unde-i Rang?

Precum e și firesc, atracția au constituit-o alergătorii noștri internaționali, și mai ales d-l căpitan H. Rang.

La peluze circulă din gură în gură:

— Unde-i Rang?
— Care-i Rang?
— Uite-l pe Țopescu...
— Și pe Apostol.

D-nii lt. Țopescu și Apostol au alergat.

Iar dl. căpitan Rang a participat, dar de astă dată ca spectator.

*

Duminecă seara, când ultima probă s'a terminat, a urmat decernarea premiilor,— capitol care a interesat mai mult pe concurenți.

Și de aceia, publicul a pornit în vale odată cu soarele oprit pe cazarma lui 13 Dorobanți.

Fiecare purtând cu el amintirea celui mai reușit și frumos concurs hipic din câte a avut Iașul, după cum a spus și d. general Comănescu, secretarul federației equestre române, atunci când a felicita, comitetul organizator și pe dl. col. Cocorăscu.

al.

Cronica Sporturilor

Macaby-Hacoah-Iași,
conduce în fruntea clasamentului diviziei naționale C.

Campionatul divizionat a fost viu disputat pe tot frontul. In special echipele locale au luptat cu energie, reușind să obție rezultate mulțumitoare.

Din echipele divizionare C. numai Macaby-Hacoah a înregistrat un nou succes, dispunând cu 2-1, de formația basarabeană „Mihai Viteazul-Chișinău.

Ieșenii s'au întrecut pe sine, demonstrând un foot-ball de bună calitate, recoltând aplauze la scenă deschisă.

Duritatea gazdelor însă, a împiedicat pe macabiști să ridice scorul. Punctele au fost înscrise de Perlitz și Mulu. Apărarea ieșenilor a funcționat admirabil.

Noua achiziție-Rabinovici, a dat satisfactie, iar cupl'ul Iulius Goldstein și Semy Mayer, au constituit un zid de nepătruns. Landu Idel, ca halfcentru a mers bine. Adăugind înaintarea al cărei joc este indeajuns de cunoscut, ieșenii și-au însușit matchul pe merit.

Victoria dela Chișinau a plasat pe ieșeni în fruntea clasamentului cu 6 puncte și „goal-average" de 3 la 16 Deci o echipă ieșană, conduce în divizia națională C. Macaby-Hacoah merită toată lauda.

s. m.

x Tribunalul secția I a achitat pe funcționarul poștal Neculau, judecat sub invinuirea că ar fi violat niște scrisori de valoare.

Material pentru refacerea străzilor

Delegația permanentă a municipiului a admis oferta Societății „Edilitatea" din București, de a furniza materialul necesar pentru refacerea străzii Ștefan cel Mare și altor câteva străzi.

Imediat ce va începe să sosească materialul, se va face și licitația pentru refacerea străzii Ștefan cel Mare și dacă vremea se va menține frumoasă, vor începe și lucrările.

Parchetele stejar
S. & ING. Fr. WAISMAN
suni uscate și neîntrecute în calitate
Șos. Moara de Foc 16 Telefon 1162—1164

TESTA
Cel mai bun antinevralgic

Vizitați depozitul de fier vechi
Saul Avram
STR. SOCOLA 5 — Telefon 2244 — care cumpără și vinde orice fel de fier, fontă, metale vechi, etc. — Asortiment permanent în această specialitate —

Coafor „Unirea"
C. Codreanu—Piața Unirei
Fxecută ondulații cu apă și fier, de zi și de seară, după jurnal și cerință; de către specialiste.
Coafat cu apă 30, cu fierul 20, manicure 20, spălat 20.
Rog încercați și vă veți convinge.

BUTOAIE de STEJAR
se găsesc la fabrica
S. & ING. Fr. WAISMAN
ȘOS. MOARA DE FOC 16 Telefon 1162-1164

Azi la Sidoli
2 grandioase premiere într'un program cu adevărat formidabil
Odată cu premiera din Capitală — marele succes mondial
Sonata Kreutzer
după romanul lui Lew Tolstoi cu așii ecranului european
Lyl Dagover, Peter Peterson și Albrecht Schoenhals
Al doilea film
BANDA celor ȘAPTE
după Edgar Wallace, cu Edmond Lowe și Const. Cumings
Complectare Jurnal Pathe.

Dr. S. Streiff
Fost Asistent la Viena și Berlin
MEDIC DESPITAL
Specialist în
Genito-Urinare
(Rinichi, Beșică, Prostată, Venerice, Sifilis)
Cisto-uretroscopie, Diatermie
Analize microscopice
Cons. 3-8 p. m.
Str. Anasi, Panu 7
(lângă Școala Steaua)

TYP
Cel mai sigur purgativ

Mulțumire

Aduc pe această cale viile mele mulțumiri d-lui *Dr. Bușilă* și *Dr. Porovici* dela spitalul „Izolarea", care prin știința și devotamentul lor mi-au salvat soția de la o moarte sigură.

A MARIEI VASILE
Gardian public la Chest. Iași

DOCTOR
A. Socolovschi
Specialist în boli și operați uni
nas, gât, urechi
S'A MUTAT în Piața Unirii
(colț cu str. Săulescu 2)
DIATERMIE SPEC. ORL.
Inhalație cu ozon (electr) electroterapie, înaltă frecvență
Cons. 8½--10 12--2 5--7

Ofer 500 lei

găsitorului unui portmoneu pierdut în tramvaiul Nicolina. Renunț la suma de 1000 lei ce se găsea acolo și rog a mi se aduce numai ceasul de nichel și poșeta la redacția ziarului „Opinia".

Mica Publicitate

NEMȚOAICĂ pricepută la copii și în casă, se caută. A se adresa la ziar.

DE VÂNZARE din cauza plecării casă nouă, două apartamente: unul de 3 odăi, bucătărie; altul 2 odăi și bucătărie. Venit actual 1800 lei lunar. Apă, lumină, etc., în stradela Ipsilante No. 18. A se adresa la D-na Ella Dimitriu, Primăria Municip. Iași, Serv. Salubrității, între S—11 a. m.

PIERDUT manualul eliberat de Biroul de Servitori Iași cu No. 1077 | 936 pe numele subsenatului. Îl declar în mâinile oricui.

Cernenco Alexandru

DE ÎNCHIRIAT apartament, parter, 5 camere, baie, bucătărie, cameră servitori, beciu, lemnărie, în str. Asachi 14.

O săteancă caută
mormântul soțului decedat în Iași

D-na Anica Sângen din comuna Telegna-Vaslui, a reclamat parchetului următorul caz curios.

Acum câteva luni a internat la Spitalul Sft. Spiridon pe soțul ei Ion Sângen care suferise un accident.

Intre timp soțul ei a murit fără că ea să fie înștiințată... In prezent reclamanta pretinde că soțul ei ar fi avut asupra sa niște bani când a fost internat, și că nici nu poate afla unde se află îngropat defunctul.

D-na Sângen a cerut parchetului să cerceteze cazul.

REP.

„Chino-vinul Dr. Ratianu" vin tonic cu China, Cola, Guarana, Gențană și Glicerofosfat de Calciu, întărește organismul, dându-i vigoare. Se recomandă cu mare succes convalescenților și anemicilor, mărindu-le pofta de mâncare. Depozit: Farmacia Dr. Ratianu str. Cuza Vodă No. 83.

DURERI DE CAP
ORICÂT DE CHINUITOARE.
ORICÂT DE GRELE
ALUNGĂ IMEDIAT
NOVAL
Antinevralgic cu efect sigur și nevătămător.
Cereți la farmacii cutii originale

Cu străjerii, pe Dunăre

(Continuare din pagina 1-a)

situație de superioritate. Mă înșelasem: le mai apasă încă ceva din nedreptatea orientală, care nu le dă voe să ia parte măcar la petreceri. Dar, s'au obișnuit să-și privească cu respect soții. Poate și din cauza primejdiilor pe cari bărbații le înfruntă în meseria lor: sunt pescari și, regulat, mai rea își cere tributul!

A doua zi, odihniți după o noapte de somn, ne întâlnim la debarcader, unde ne așteaptă o barcă cu motor. Câțiva fac opinie separată: au închiriat o altă barcă și se duc la vânătoare.

Noi rădem:

— Salutări peștilor din fundul Dunării, din partea noastră!...

Hohote în amândouă părțile. Un zbârniit de motor. Pornim...

Pe dreapta și pe stânga, locuințe de pescari. Oprim la cel mai înstărit. Pe două rânduri, atârnă unelte de prins pește, muiate în catran. După casă, vie și livadă, Pretutindeni te izbește aceiași curățenie.

Mergem mai departe cu brațele pline de pepeni și gutui. Ici, colo, câte o pasăre. Mai puține decât mă așteptam.

Ne apropiem de mare. E încă tulbure, din cauza mâlului adus de Dunăre. Înaintăm în larg. Apa e din ce în ce mai limpede și mai albastră. Bate puțin vântul. Valurile se sparg de barcă. Apa îți pare o marmură cu vine albe...

Îmi scot basca, să mă lovească aerul bine în față. La o cotitură, barca se apleacă pe o coastă. Un val ne acoperе; apoi altul. Apa rece lunecă pe frunte, pe păr. Parе că te îndeamnă să vii cu dânsa. Aș merge așa, mereu, fără țintă, fără să știu de nimic, numai între cer și apă.

Dar, altora le e frică. Ne înapoem.,.

In sat, pe malul Dunării, în niște bărăci rudimentare de lemn, se pregătesc icrele negre și se alumă batogul, Intr'o hrubă întunecoasă, trei țărăncuțe, cu păr cenușiu și ochi fără culoare, îmbrăcate ca'n țara Eschimoșilor, iau, dintr'un coș uriaș, peștișori și-i așează frumos în butoiașe. Pentru munca lor monotonă și destul de obositoare, sânt foarte prost plătite.

Seara, ne îmbarcăm pe vaporașul „Domnul Tudor" pentru întoarcere.

Alături de vasul nostru, un yacht luxos. Coverta îi este luminată. Se dansează. Îți pare un studiou, la turnarea unui film. Dar, câteva picături grele, soli ai unei ploi ce avea să țină până'n zori, ne aduseră la realitate.

Toată dimineața a fost frig. Te pătrundea. Ne încrucișăm cu vapoare, mai mici sau mai mari. Din depărtare păreau asemeni unor lebede, cu gâturi ce se înălțau elegant: catargurile.

La patru după amiază am ajuns la Galați.

Am sosit la Iași cu același vagon cu care pornisem. Pe la cinci, în lumina nelămurită a răsăritului, începură a se zări turlele bisericilor. Când am coborât pe peron, se luminase bine.

După o strângere de mână, ne-am împrăștiat, mulțumind cu toții d-lui avocat Octav Cădere pentru priceperea, bună-voința și cordialitatea cu care a condus această excursie frumoasă.

Și în coțișorul nostru, duceam fiecare un suflet plin de amintiri nouă, ce, poate, nu se vor mai șterge....

OTILIA GHIULEA

RADIO TELEFUNKEN

Marca mondială de calitate

Au sosit modele noi 1938

Aparate de curent alternativ, continuu, ptr. baterii și universale

Reprezentanța exclusivă

INGINER GHEORGHE IRITZ

Iași, — Strada Academiei 3 Telefon 1564

Încă 5 zile eftine

până Sâmbătă 25 inclusiv

Soldăm ciorăpăria cu prețuri senzaționale

Deosebit desfacem jachete de damă, pulovere de damă pentru stradă și sport, bluze de mătasă, cămăși bărbătești de mătasă și tricot, cămăși de copii cu PREȚURI MULT REDUSE

Asupra tuturor mărfurilor regulate acordăm 10 la sută rabat

Rugăm onor. clientelă a face cumpărăturile dimineața, pentru a evita aglomerația

HERCULES S. A.

Fabrică de Ciorapi și Tricotaje Cernăuți

DEPOZITELE DE DESFACERE

IAȘI Str. Lăpușneanu 26
Str. Ștefan cel Mare 13

Anchetele „Opiniei"

Cu dl. dr. C. Vasiliu în inspecție sanitară

Ce se realizează când se muncește perseverent și cu tragere de inimă

Dispensariile-model dela Bucium și Copou

Am însoțit pe dl. dr. Vasiliu medicul-șef al județului în inspecțiile sanitare pe care le-a făcut Duminică la dispensariile medicale din Bucium și Copou, — două dispensarii model.

La Bucium

inspecția era inopinată.

Cu toate acestea, toată lumea era la datorie: d-na dr. Angela Constandachi, agentul sanitar Sava și moașa.

Duminică e zi de consultații generale. Curtea și sala de așteptare erau înțesate de bolnavi, cari așteptau să le vină rândul.

Sub supravegherea atentă a d-nei dr. Constandachi, se făceau injecții anti-tifice; tineretul școlar era consultat, după care i se elibera fișe de sănătate; se făceau pansamente, se luau lame de malarie; se administrau tratamente contra bolilor sociale.

In biroul d-nei dr. Constandachi vedem ținute în ordine și cu îngrijire, registrele în care-s trecuți toți bolnavii cu tratamentul ce li se aplică, fișe personale, registru de medicamente,—absolut totul ținut în evidență la zi.

Inainte de a părăsi dispensarul Bucium, vizităm clădirea spațioasă în care se va instala curând acest dispensar,—clădire terminată din roșu.

Prin stăruința neobosită a d-lui Dr. Vasiliu, așezământul acesta medical a putut fi ridicat în scurt timp. Dispensarul dela Bucium va fi dat de exemplu chiar pe țară.

La dispensarul Copou condus de d-na dr. Aglaia Vrânceanu, unde inspecția era deasemeni inopinată, găsim aceiași vie activitate. D-na dr. Vrânceanu e ajutată de agentul Bordeianu și de moașa Maria Manolache.

Constatăm aceiași instalație modernă ca la Bucium: masă ginecologică, cântar și măsurătoare pentru copii, aparate perfecționate de cauterizat, până și aparatul nou pentru scos picătura de sânge lamei de malarie (aparatul Franke). Registrele sânt ținute cu îngrijire.

Intr'un dulap special se găsesc flanele, rochițe, bonețele pentru copii; precum și alimente: gris, zahăr, orez,—absolut totul cumpărat prin stăruința d-lui dr. Vasiliu, din fondul sanitar.

Alimentele și îmbrăcămintea se distribue gratuit copiilor și astfel mamele sânt stimulate să-și aducă regulat odraslele la consult.

•

D. dr. Vasiliu din 1925, de când e medic primar al județului, prin muncă perseverență, a reușit să creieze dispensarii la Copou, Popești, Țigănași, Larga, Lungani, Tg.-Frumos, plus două ridicate din temelie la Bucium și la Șipote.

Medicul șef al județului e satisfăcut că majoritatea personalului dela circumscripțiile sanitare, în frunte cu medicii șefi de circumscripții, potrivit instrucțiilor și îndrumărilor date de d-sa lucrează cu devotament și cu râvnă.

E cazul doamnelor doctori Constandachi și Vrânceanu, ajutate de personalul lor sanitar.

Cu asemenea elemente puse în slujba asistenții sanitare a populației rurale, vom putea face progrese.

M. ADMAR

Conducta din str. Trei Erarhi

Primim:

La articolul apărut în ziarul Dv. din 7 Sept. a. c. vă rog să bine-voiți a insera următoarea precizare.

In programul de lucrări al Societății Apelor este prevăzută și înlocuirea conductei de fer ruginit din Str. Trei Erarhi.

Apa fiind găsită suspectă în acea stradă, instalația a fost închisă.

Conducta veche urma să fie înlocuită cu tuburi de fontă de îndată ce o serie de alte lucrări urgente erau terminate.

In prezent lucrarea este în curs de execuție.

Cu distinsă stimă
Ing. ANTISTESCU

x **Camera agricolă**— La 1 Octombrie va avea loc adunarea generală a Camerei de agricultură.

Adunarea are a ratifica gestiunea trecută, și a aproba unele credite.

Dl. N. Stroici, președintele instituției, va face o expunere a activității desfășurată de Camera de agricultură în ultimii ani.

Și foarte bine face,— căci se poate întâmpla să fie ultima adunare, sub actualul regim.

Grădina Pomul Verde

Trupa de operete și comedii compusă din 25 persoane

GINA ZLATAIA

SIMON LEIBOVICI

Astăzi Marți 21 Septembrie 1937 ora 9 jum. seara

Marele succes se va juca Marele succes

TIMES IAS

Compot ieșan gătit de Maur Săveneanu

Orchestra subconducerea maestrului vienez **Adolf Leibovici**

Porumb ieftin pentru ieșeni însă... porumb stricat

Primăria a refuzat primul transport

Am anunțat că primăria locală a primit câteva vagoane de porumb care urma să fie împărțit populației nevoeșe, pe un preț redus...

Porumbul a fost însă trimis imediat înapoi de către Primărie, deoarece s'a constatat că este neîntrebuințabil.

Probabil că „Cecopava" care a furnizat porumbul în cauză, va trimite zilele acestea, alt porumb, de calitate mai bună.

Cum s'a desfășurat cursa ciclistă

Iași-Roman și retur

Duminică 19 Septembrie s'a alergat cursa ciclistă pe distanța Iași-Roman și retur—170 km.

S'au prezintat 16 concurenți.

Pornirea s'a făcut într'un tempo foarte viu König fiind mereu în frunte, la un moment dat destanțându-se mult de restul concurenților.

La Tg. Frumos s'a înregistrat un mic accident. Florescu și Stanciu s'au ciocnit de o căruță. Primul, după ce a fost pansat, a reînceput cursa. Deși a pierdut mult timp, a reușit totuși să se afirme, fiind omul cel mai bun din competiție.

La Scheia, (premiile „Lică Hausner"), ajunge primul König, urmat de Buraciuc și Florescu.

König conduce mereu și ajunge primul la Roman, urmat de Movilă, Buraciuc și Florescu.

La Roman s'a făcut o primire oficială cu adevărat neobișnuită. Un public numeros era de față, împreună cu autoritățile, și muzică militară.

Această strălucită primire se datorește d-lui primar Șalu și d-lui Vasiliu, cunoscut sportiv.

S'a procedat la distribuirea Cupei și premiilor oferite de orașul Roman, în sunetele muzicii militare. La plecarea din Roman, Movilă a preluat conducerea, distanțându-se mult de restul concurenților; și ajunge primul la Tg. Frumos, urmat de Florescu și Buraciuc. Acelaș lucru se întâmplă și la P. Iloaie.

La Iași în fața fabricei Buchholtzer, au sosit la egalitate Movilă și Florescu.

La Start, ajunge primul Movilă, urmat cu diferență de o roată de Florescu, la ora 16 și 9 minute.

La mici intervale au urmat: Nemecek, König, Buraciuc, Holmoc N. și Gordef. Ultimul fiind cel mai bun om din categoria a doua.

In fața pavilionului Municipal din Expoziție, d. primar Racovițză a înmânat personal premiile și cupa, concurenții fiind viu felicitați pentru performanțele obținute. v. l.

x **Funcționar suspendat**— Comisia de disciplină a funcționarilor municipali, a suspendat din serviciu pe timp de 3 luni, pe agentul perceptor N. Catană, învinuit de nereguli.

S'a început construcția unei paserele

la rampa din Șos. Nicolina

Eri au început lucrările de construcție a unei paserele peste rampa din șos. Națională. Artera aceasta extrem de frecventată este permanent blocată de vagoane, cari împiedică circulația: așa că ridicarea paserelei era mai mult decât o necesitate.

Paserela aceasta se construește în urma repetatelor intervenții la direcția c. f. r.-ului, făcute de d. primar Racoviță și de d. ajutor de primar Matache Georgescu.

Partidul Nat.-Țărănesc

se consideră în campanie electorală pentru alegerile grnerale

Declarațiile D-lui Prof. V. Petrovanu

Duminică 19 cor. o echipă a tineretului Nat.-Țărănesc din Iași a participat la întrunirea tineretului din regiunea Dumești.

Dl. Av. Gh. Chiper, șeful tineretului din Iași, a dat explicațiuni cu privire la organizare. Apoi s'a făcut primirea oficială în tineret a tânărului D-tru Ciasnog, numit șeful regiunei Popești.

In urmă—dat fiind că se adunaseră și cadrele partidului, s'a ținut o întrunire Dl. inv. Gh. Onică, președintele org. Dumești într'o documentată cuvântare arată rostul partidului în viața țării și cere strângerea rândurilor.

Dl. Av. Viciu, spune că tineretul înțelege să lupte alături de cadre pentru biruința țărănismului.

Dl. Av. Gh. Chiper încheind seria cuvântărilor, spune că trebuește ca luptătorii să aștaștepte cu încredere hotărârea D-lui Ion Mihalache care va duce partidul la biruință.

Intrunirea dela Aroneanu

După amiază s'a ținut o întrunire în satul Dorobanți-Aroneanu.

Dl. Gh. Monacu președintele org. Aroneanu, salută prezența D-lui prof. V. Petrovanu.

Vorbesc apoi D-nii Căpitan Rădulescu și Av. Gh. Chiper.

Luând cuvântul, Dr. Prof. V. Petrovanu fost prefect, arata realizările partidului Nat.-Țărănesc.

„Intrunirea de azi — spune D-sa în continuare — înseamnă deschiderea campaniei electorale pentru alegerile g-le".

„Pentru noi guvernarea nu este un scop, ci un mijloc de a înfăptui statul țărănesc în care credem cu fanatism.

Noi dela Iași în jurul șefului nostru Dl. Costăchescu și toți în jurul d-lui Ion Mihalache să luptăm pentru biruința partidului".

Adunarea aduce o călduroasă manifestație d-lui Petrovanu. REP.

Răsturnarea legii

în privința repaosului la pitării

Am mai scris despre pitarul Iți Lupu din Str. Elena Doamna. El lucrează cu membrii familiei și vinde pânea cu un leu mai puțin decât prețul oficial. Publicul consumator are motive să fie mulțumit. Dar se pare că sânt unele autorități nemulțumite; și de aceia d. Iți Lupu sufere șicane inexplicabile.

Depildă, brutarul Lupu, cu atelier de mică industrie și lucrând cu membrii familiei, *are drept prin lege* să lucreze Duminecă spre Luni.

Totuși, poliția nu-i dă voe. Dar ceva mai mult. Alți brutari, care lucrează cu lucrători-salariați, n'ar trebui să lucreze Duminică spre Luni. *Îi oprește legea.* Insă nu-i oprește poliția.

Așa că legea e întoarsă pe dos: cine are drept, e totuși oprit să lucreze.; iar cine n'are drept, e lăsat liber la lucru.

Situația e cu totul paradoxală. Parc'ar fi la mijloc un interes tainic! Cine poate avea interes să răstoarne legea în acest fel?

Pentru că primim mereu plângeri, punem limpede întrebarea de mai sus. O punem stăruitor și așteptăm răspuns.

REP.

INFORMAȚII

x **Abuz de încredere** — D-na Roza Parizer din str. Elena Doamna 20, a reclamat parchetului pentru abuz de încredere, pe d-na Clara Finchelștein din Str. Nicolina 27.

Reclamanta pretinde că a încredințat acesteia o scrisoare de garanție pentru o sumă de bani, și d-na Finchelștein refuză să-i restitue scrisoarea; deși afacerea e lichidată.

x Dl. profesor dr. I. Tănăsescu s'a înapoiat eri în localitate, venind din străinătate.

x Pe strada Ștefan cel Mare (colțul Hart) se ridică un imobil în etaje. Imobilul va costa 2 milioane lei fiind construit de d. Sternșis.

x D. Andrei Durand șef de birou la c. f. r. mulțumește pe această cale direcțiunei spitalului Izraelit și d-lui dr. Blumenfeld, pentru devotamentul cu care au îngrijit de soția sa d-na Elvira Durand, în urma unui accident suferit de aceasta.

STOMAC DERANJAT ?

luați îndată

PILULE de SLĂNIC

Revelația stagiunei

Filmul japonez

Niciunul din noi nu va avea ocazia să parcurgă mii și mii de kilometri până în insulele japoneze, spre a putea admira frumusețile unice ale adestor ținuturi, cu tradițiile și obiceiurile lor milenare. Cunoaștem doar din renume, din piese de teatru sau din opere, fragmente, adesea deformate ale vieții nipone. „Taifun" cu al său doctor Tokeramo, „M-me Butterlly" a lui Pucini, „Țara Surâsului" a lui Lehar, „La bataille" a lui Claude Farrere, ne-au deschis toate câte o mică fereastră asupra îndepărtatului popor. Și, totuși în dosul lampioanelor și al kimourilor, dincolo de evantaie și gheișe, trăește un popor muncitor și harnic, în luptă continuă cu elementele naturei, cu grozavele taifunuri, cu pustiitoarele cutremure și cu un pământ ce nu poate hrăni milioanele de oameni ce-l locuesc. Toate acestea sunt redate pentru prima oară în filmul „MITSUKO" turnat special pentru mentalitatea europeană. „MITSUKO" constitue o atracție pentru ineditul său.

Căci regisorul, ne poartă prin ceainăriile japoneze, ne arată micile gheișe, teatrul japonez, filaturile de mătase, întinsele holde de orez, ne duce pe teribilul Fuiji-Yama, în care tinerele fete decepționate își găsesc alinarea, ne redă serbările cireșilor și ne arată și progresele civilizației. Iată cadrul fermecător al acțiunii ce se desfășoară cu o intensitate crescândă. Tot ceea ce Japonia posedă ca forțe artistice a fost folosit în film. In afară de Sessue Hayakawa asupra căruia nu trebuie să insistăm, găsim în rolurile principale pe frumoasa Setsuke Hara și pe impetuosul Isamu Kosugi, Ruth Eveler, o singură europeană din film.

Ea întruchipează pe o studentă, sosită în Japonia cu tânărul Kosugi, după ce acesta și-a terminat studiile în Germania. „Mitsuko" e filmul ce face cinste realizatorilor lor, iar „Scala" a făcut un frumos gest, programându-l pentru Iași.

REP.

Liceul de fete al Profesorilor Asociați

M. KOGALNICEANU

— Școală cu drept de publicitate —

Iași Str. Căpitan Păun No. 6

Inscrierile continuă a se face zilnic de la 9-12 și 4-6.

Se mai pot inscrie în cl. I-a ca și în cl. V-a elevele care au dat examen de admitere la școlile statului și n'au avut locuri. Sunt locuri libere și la celelalte clase.

Taxele moderate. — Se pot plăti în rate lunare.

Inceperea cursurilor ca la școlile statului.

DOCTOR

C. SIRAT

Asistent Universitar și Medic Secundar al Clinicii Medicale

CONSULTA ZILNIC 2—5

BOLI INTERNE

(inimă, plămâni, ficat, stomah etc.)

Str. Sărărie 81

Doctor

Alex. Terkatin

fost asistent în clinicele Prof. Neumann din Viena

BOLI ȘI OPERAȚIUNI

de nas, gât și urechi

ELECTROTERAPIE

Cons. 9—10 a. m. 3—7 p. m.

Str. Cuza Vodă 12

Telefon 2266

Secretul frumoasei? Crema Khasya!

Depozit: Farmacia Pollak

Str. Ștefan cel Mare. Telefon 239

Doctor

Adrian Ștefănescu

Medic de Spital

Boli interne și nervoase

METABOLISM BAZAL

Consult 4—6 p. m.

STR. I. G. DUCA No. 16

Telefon 2269

DOCTOR

Iosif Goldenberg

Medic de Spital

Specialist în

BOLI DE PIELE, SIFILIS VENERICE

Strada Palat No. 2

(vis-a-vis de Palatul Administrativ)

Cons. 8-11 a. m. 3-8 dim.

Atențiune!

Către oamenii suferinzi de dureri de picioare

La magazinul „Cocoșul de Aur" a sosit un specialist al fabricei de plăci ortopedice „AESCULAP" din Oradea, pentru consultarea persoanelor suferinde de dureri de picioare. Reprezentantul fabricei consultă în mod gratuit cu un aparat „Pediograph". Persoana consultată primește gratis o copie.

Inserții

COMUNICAT

Consternați de conținutul inserției lăcute de un comerciant din localitate, prin ziarul „Opinia" de Sâmbătă, dezavuăm cu desăvârșire inexactitățile debitate, precum și pe autorul lor.

Vestim pe coreligionarii noștri că semnatarul acelei inserții nu mai face parte din comunitatea noastră.

Comunitatea Evreilor din Iași

Cel mai de seamă eveniment al stagiunei

TEATRUL SIDOLI -:- TURNEUL CELUI MAI MARE SUCCES

Sidy Thal și Adolf Tefner

cu 2 mari extraordinare succese cari au ținut afișul toată vara în București

LUNI 4 OCT. la orele 9 jum. seara

COMOARA

Comedie muzicală de Salom Alechem prelucrată și pusă în scenă de I. Sternberg

MARȚI 5 OCTOMBRE

Teatrul în flăcări

Mare revistă cu muzica de Max. Halm Regisată și montată de I. Sternberg

Biletele se vând de astăzi la SIDOLI

Se va juca cu aceiași montare și distribuție ca și în București.

ULTIMA ORA

Şedinţa delegaţiei permanente a partidului liberal

Expozeul politic al d-lui ministru Victor Iamandi

Aseară a avut loc la clubul liberal din localitate, şedinţa delegaţiei permanente, sub preşedinţia d-lui ministru *Victor Iamandi*. D-sa cere ca adunarea să păstreze un moment de reculegere pentru defunctii M. Andriescu fost primar la Tg. Frumos şi M. Croitorescu, un devotat liberal din Iaşi, după care anunţă inscrierea în partid a d-lui av. Ion Axinte, fost prefect de judeţ şi vice preşedinte al organizaţiei naţ-creştine din Iaşi. D. *Axinte* arată că dogma partidului naţ.-creştin pe care o propovăduia până acum, îi cerea să critice toate celelalte partide, printre care şi partidul liberal. Ori acest partid a înlăptuit prea mult pentru ţară, pentruca d-sa să poată găsi cuvinte de critică, aşa precum i se cerea.

Preotul *Iosif Ţincoca*-Belceşti deasemeni nou înscris în partidul liberal, spune că unii afirmă că preoţii trebue să rămînă departe de orice luptă politică. Ori preoţimea se găseşte astăzi la o răspîntie grea; preoţii nu trebue să lupte numai pe altar, ci şi în mijlocul poporului, pentru calea cea dreaptă.

S'au mai anunţat înscrieri în partid a d-lor: I. C. Teodorescu preşedintele sindicatului viticol, prof. N. Popovici, prof. Gr. Popovici, Th. Gheorghiu, Gh. Zota, N. Constantinescu, N. Chiriac, d-na prof. Alma Paul şi av. Emil Groapă.

A mai vorbit d. I. C. Teodorescu după care d. ministru Iamandi a anunţat că a preluat deocamdată conducerea organizaţiei liberale din Tg. Frumos; iar conducerea organizaţiei din Cotnari-Copleniţa a fost predată d-lui Axinte. Ministrul cultelor anunţă apoi că la 24 Octombrie va fi desvelit monumentul lui I. G. Duca din squarul Trianon.

D. Nae Simionescu preşedintele organizaţiei liberale din Tutova, spune că acţiunea democrată a partidului liberal a fost înţeleasă de masse. Noi nu facem naţionalism de răspântie.

Ce fel de naţionalism e cel de dreapta, dacă pregăteşte neamului dictatură şi e lipsit de încrederea în priceperea şi stabilitatea poporului românesc? Dogma lui Hristos trebue să fie înţeleasă în sensul de iubire, iar nu în acela de vrajbă.

D. Răutu preşedintele organizaţiei de Botoşani, spune că va duce de aici exemplul organizaţiei liberale care onorează nu numai Iaşul, ci şi întreaga Moldovă.

Discursul d-lui ministru Iamandi

Realizările guvernului liberal

Dl. ministru V. Iamandi, luând cuvântul, face o succintă recapitulare a activităţii guvernului liberal.

In primul rând s'a asigurat un regim de durată şi de stabilitate, guvernările partidului liberal constituind adevărate capitole istorice în viaţa politică şi naţională a ţării.

Guvernul a însănătoşit viaţa administrativă; a început în stil mare refacerea căilor de comunicaţie; a făcut mari investiţii cu caracter cultural, sanitar şi social; a reorganizat cooperaţia şi a sprijinit agricultura; a refăcut industria naţională; a ocrotit munca naţională şi a reorganizat învăţământul primar; a realizat conversiunea datoriilor agricole; a lichidat arieratele statului; a restabilit o ordine în finanţele statului şi a echilibrat bugetul; a plătit la zi funcţionarii şi pensionarii; dar mai cu seamă a înzestrat armata.

Ca activitate personală la departamentul cultelor şi artelor, dl. ministru Iamandi arată că a reorganizat ministerul, a înfiinţat peste 1000 de parohii, a îmbunătăţit starea materială a clerului, a împroprietărit mănăstirile şi s'a îngrijit de refacerea bisericilor.

De asemenea s'a ocupat de mişcarea artistică a ţării.

După 4 ani de guvernare, partidul liberal este mai tare ca niciodată, ceiace s'a dovedit prin popularitatea în alegerile comunale şi judeţene.

Polemizând cu partidul naţ. ţărănesc, dl. ministru Iamandi arată că nu şi-a schimbat părerile în ce priveşte partidul de sub şefia d-lui Mihalache, însă d. Mihalache trebuie să pună ordine în rândurile conducătorilor partidului, deoarece aceştia îi creiază greutăţi şi îşi schimbă parerile prea des. Conducerea naţ.-ţărănistă trebuie să pună capăt haosului şi contradicţiilor de până acum.

In încheere, dl. Iamandi îşi îndeamnă partizanii să întărească propaganda şi să proclame pretutindeni tăria partidului liberal care: „disciplinat şi unit va veghia, la guvern sau în opoziţie, la apărarea şi salvgardarea intereselor obşteşti".

Nu va fi remaniere

Referitor la svonurile de remaniere, anunţată de unele ziare din Bucureşti, dl. ministru V. Iamandi ne-a declarat:

— *„Nu va fi nici o remaniere, fie că plecăm, fie că ne continuăm guvernarea".*

*

După şedinţa de aseară, a urmat o masă comună la „Corso", care a reunit pe fruntaşi în jurul d-lui Victor Iamandi.

Program de lucru

Astăzi, dl. Iamandi a avut o întrevedere cu sculptorul Mateescu, stabilind ultimele amănunte privind amplasamentul statuei lui I. G. Duca.

De asemenea, d-sa a primit o delegaţie de învăţători.

Seara dl. V. Iamandi se reîntoarce la Bucureşti, unde va rămâne până Vineri, după care va vizita Bârladul şi câteva comune din jud. Tutova, participând tot odată la o şedinţă a delegaţiei permanente din acel judeţ, cu care prilej va face importante donaţiuni pentru biserici şi instituţiuni culturale.

Sâmbătă seara, dl. Iamandi revine la Iaşi, iar Duminică va vizita cele 13 comune de peste Prut.

Rezerva d-lui Maniu

Bucureşti 20.—Un intim al d-lui Iuliu Maniu a declarat că fostul preşedinte nu va ieşi din rezervă, decât în cazul când succesiunea s'ar rezolva în favoarea altora decât a naţional-ţărăniştilor.

Dl. Tătărescu se interesează de situaţia din Ţară

Bucureşti 21.—D. prim ministru Gh. Tătărescu, care se află la Praga, se interesează zilnic telefonic la Bucureşti de evenimentele din ţară.

Delegaţia română se va înapoia dela Praga, Joi sau Vineri.

Acţiunea d-lui Dinu Brătianu

Bucureşti 21.—In cursul acestei săptămâni d. Dinu Brătianu va avea intrevederi cu fruntaşii partidului pentru aplanarea conflictelor din unele organizaţii.

Şeful partidului doreşte clarificarea tuturor litigiilor în vederea apropiatelor lupte electorale.

Funeraliile lui Masaryk

Praga 21.—Astăzi dimineaţă se desfăşoară funeraliile fostului preşedinte Massaryk.

Până aseară au defilat aproape un milion de persoane prin faţa catafalcului.

Printre numeroasele coroane şi jerbe de flori, trimise din toate părţile lumii, se relevă în special aceea trimisă de M. S. Regele Carol II al României, înaltă de 3 metri şi compusă din splendizi trandafiri roşii.

Ştiri poliţieneşti

O tânără din localitate

încearcă să se sinucidă în stradă

Tânăra Valeria Petrovschi din str. Canta nr. 12, săturându-se de trăit, a încercat să-şi curme viaţa.

Trecînd ieri pe strada Păcurari, a scos dintr'o poşetă o sticluţă cu tinctură de iod şi a golit conţinutul.

Cuprinsă de dureri, a început să ţipe. Gardianul public din post a condus-o într'o trăsură la spitalul Sf. Spiridon unde Valeria Petrovschi a primit îngrijiri.

Comisia l-a cercetează cazul.

In jurul furturilor de aramă.— Am scris ieri că la poliţia judiciară au fost anchetaţi loil Chisenbaum asupra căruia s'au găsit 22 kgr. aramă provenite din furtul comis la atelierele Nicolina.

Chisenbaum afirmă că a cumpărat metalul de la H. Gross din str. Descălicătoare; însă acesta neagă faptul.

Ieri, biroul judiciar al chesturii, terminând lucrările a înaintat pe ambii parchetului, cu actele dresate.

Accidente de circulaţie.— Tramvaiul cu nr. 18 condus de manipulantul cu nr. 85, s'a ciocnit pe str. Cuza-Vodă cu căruţa săteanului I. Hârtop din Sculeni (Iaşi).

— Pe strada Ştefan cel Mare trăsura de piaţă cu Nr. 81 s'a ciocnit cu căruţa lui Teodor Petraru din Gropniţa (Iaşi).

Biroul circulaţiei cercetează.

Prinderea unui minor evadat.—In piaţa Halei a fost găsit tânărul D. Pascaru de 13 ani.

Acesta era reţinut la poliţie la dispoziţia Tribunalului de minori. Insă a reuşit să evadeze. Acum a fost adus la poliţie şi încarcerat din nou.

Culcuş original.—Dumitru Ciobanu din Fălticeni a fost găsit dormind între nişte cărămizi la o nouă clădire din strada Sărărie.

El a fost condus la poliţie.

Fugit de la Socola.—Pe strada Bucşinescu a fost găsit M. Dumitrescu care evadase dela ospiciul Socola. El va fi retrimis la casa de sănătate.

REP.

Intrevederile Averescu-Goga pentru un acord politic

între averescani şi naţ-creştini

Bucureşti 21. — Ziarul „Curentul" apărut astăzi dimineaţă în Capitală, publică amănunte senzaţionale asupra întrevederilor şi tratativelor făcut o vizită mareşalului, după ce d. Papacostea îl văzuse pe şeful partidului naţ.-creştin la Zurich.

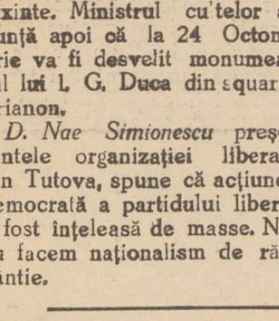

Dl. Mareşal Averescu

Intâlnirea a fost foarte cordială, la despărţire d. mareşal Averescu îmbrăţişându-l pe d. Goga şi dându-i o fotografie cu dedicaţie.

*

In întrevederile care au avut loc s'a discutat posibilitatea încheierii unui acord între partidele ce conduc.

S'a ajuns atunci la o înţelegere, sub rezerva adeziunii d-lui A. C. Cuza.

După întoarcerea d-lui mareşal Averescu în ţară, a avut loc o nouă întrevedere la Turnu Severin, şi s'au adâncit bazele acordului stabilit, în urma aprobării d-lui A. C. Cuza.

La sfârşitul lunei Septembrie, când d. mareşal Averescu va veni în Capitală, va avea loc o întâlnire între mareşal şi d-nii Goga şi Cuza.

Odată acordul definitivat, se va încerce şi aderarea celorlalte grupări de centru pentru un front unitar.

Regina Bulgariei a născut un băiat

Sofia 21. — Majestatea Sa regina Ioana a Bulgariei, a dat naştere unui prunc de sex masculin, care a primit numele de Simeon, principe de Târnava.

Copil ucis de automobil

Bucureşti 21.—Copilul Haim Goldenberg de 12 ani, fiul d-lui Avram Goldenberg din Calea Dudeşti 29 a fost surprins aseară la trecerea străzii, de taxiul 10.840 şi oribil mutilat.

Şoferul a fost arestat.

x **Durerea de bătături** te enervează şi te indispune. Remediul îl găsiţi în preparatul „ANTICALUS" soluţie şi pomadă care alină durerile şi desfiinţează bătăturile. Depozit Farmacia Dr. Ratianu strada Cuza Vodă 83.

INFORMATIUNI

x Astăzi fiind ziua funeraliilor lui Masaryk, instituţiile noastre publice şi-au suspendat activitatea.

La toate şcolile, cursurile au fost suspendate la ora 11 dim. şi s'a vorbit elevilor despre viaţa şi opera marelui defunct.

x La Gimnaziul „Ştefan cel Mare" din str. Sărărie, mai sunt locuri vacante în clasele I, II şi III.

Părinţii cari au elevi pentru înscris, se pot adresa la cancelaria şcoalei.

x Parchetul cercetează plângerea femeei Frida Iţicovici din str. Bularga 2.

Ea se plânge contra logodnicului ei Marcu Broitman din str. Melcului, că ar fi pătruns în casa ei, vrând să-i ucidă tatăl. Deasemenea îl acuză şi de furt.

x Nu mai puţin decât 130 procese de divorţ au venit spre judecare în ultimele 4 zile, la Tribunalul ieşan.

x S'a semnat decretul de repartizare a fondului pentru plata salariilor şi pensiilor pe luna Septembrie.

Plata se va face între 22 Sept. şi 10 Octombre.

GĂSIT carnet de identitate CFR. pe numele Chiţa Lungu Păgubaşa se va adresa la ziar.

Renumitul ceasornicar **Leon Goldenberg** din str. I. C. Brătianu **82** fiind reţinut la Paris unde dă examenul de „Inginer ceasornicar", este înlocuit de maestrul ceasornicar Idelovici în tot timpul cât va lipsi dinţară. **Brătianu 82**

x Pentru a da posibilitate la toată lumea de a vedea primul film japonez „Mitsuko" care este considerat ca o adevărată minune, Cinematograful „Scala" va da în tot cursul acestei săptămâni Matineuri la ora 10 dimineaţă cu întreg programul şi cu preţuri reduse.

Pentru a evita aglomeraţia de după amiază, veniţi la matineuri zilnic la ora 10 dim.

x Vizitaţi **Restaurantul Tanasache**, unde mâncărurile sunt sincer preparate, ca acasă, şi vinurile excelente. Se primesc abonamente.

In curând **orchestră şi dans la parchet.**

SE CAUTA funcţionari şi funcţionare, de branşă, la „Cămila" văpselărie şi parfumerie. Str. Anast. Panu.

DOCTOR
SOLO SCHREIFEL
Specialist în
Boli de piele
Venerice, syfilis
Diagnostic precoce al sifilisului prin examenul ultra-microscopic
DIATHERMIE
Raze Ultra-Violete
Consultaţii şi tratamente
7—10 dim. şi 2—9 seara
Str. Anastasie Panu 70
TELEFON 2101

DOCTORUL
R. DAMSKER
Medic de Spital
Str. Ghica Vodă No. 32
între 7-9 şi 3-6
MEDICINA INTERNA
Boli de inimă—plămâni—rinichi
Telefon 2221

O nouă şi bogată
expoziţie permanentă
de: **perdele, cuverturi, feţe de mese**
din ponlace, fillet şi diferite combinaţii artistic lucrate de mână, prezintă Onor. clientelei sale
Mag. „LA GHEM"
Str. Ştefan cel Mare 2 (alături de Fraţii Hirschensohn)

ORA 12

Te-Deum în memoria lui Masaryk

în prezenţa M. S. Regelui

Bucureşti 21.—M. S. Regele şi Marele Voevod Mihai au sosit azi dimineaţă în gara Mogoşoaia, fiind primiţi de membrii guvernului.

Suveranul a plecat la Patriarhie, pentru a asista la tedeumul oficiat pentru Thomas Masaryk.

După terminarea ceremoniei, M. S. Regele se reîntoarce la Sinaia.

Alţi exploratori pierduţi la Polul Nord

Moscova 21.—Toate cercetările pentru găsirea exploratorului Wilkins, care a plecat la Pol, cu 4 însoţitori, pentru a-l descoperi pe Levanewski, n'au dus la nici un rezultat.

Se crede că avionul lui Wilkins s'a prăbuşit pe o banchiză şi exploratorii sunt complect izolaţi, aşa că nu se poate intra în legătură cu ei.

Marinari italieni provoacă tulburări grave la Tunis

Tunis 21.—Marinarii de pe două vapoare italiene ancorate în port, au provocat grave tulburări în oraş.

Ei au atacat şi devastat sediul Ligei antifasciste şi redacţia unui ziar antifascist.

Intervenind armata, s'a încins o luptă cu focuri de armă, în decursul căreia au fost ucişi mai mulţi marinari.

Acorduri comerciale anglo-romîne

Bucureşti 21.— In curând va sosi în ţara noastră un grup de financiari englezi, pentru a încheia două acorduri comerciale româno-engleze.

Aprige atacuri aeriene la Nanking şi Canton

Londra 21.—Din Extremul Orient se anunţă că aviaţia japoneză a bombardat intens oraşele Nanking şi Kanton.

S'a încins o groaznică luptă aeriană deasupra oraşelor.

Sunt numeroşi morţi şi multe clădiri distruse.

CINEMA „SCALA"
Zilnic dela ora 10 dimineaţa cu preţuri reduse
2 FILME PREMIERE
nemai văzute la Iaşi
MITSUKO
(FIICA SAMURAIULUI)
Sub patronajul Ministrului Legaţiei Imperiale Japoneze
CASA CU 1000 LUMANARI
(Omul care a salvat pacea Europei)
film plin de emoţii
Complectare Technicolor
Jurnal Paramount
Zilnic Matineu la ora 10 dim. cu preţuri reduse

Luna Iaşilor - Luna eftină
MAGAZINUL
„QUADRAT"
STR. ŞTEFAN CEL MARE 15
vinde cel mai eftin din tot Iaşul, încălţăminte durabilă, elegantă şi modernă. Profitaţi de ultimile zile din Luna Eftină.

Amatori fotografi
Developaţi, copiaţi, măriţi la
Fotograful Z. WEISS
Piaţa Unirii
Găsiţi Rollfilme, Pakfilme, Plăci Agfa, Kodac etc. cu preţurile fabricei. — Se copiază, se măreşte şi se developează gratuit la Studio Fotografic
Weiss PIATA UNIRII

ANUL XXXIII No. 9140

ABONAMENTE:
Lei 350. . . . . pe un an
„ 180. . . . . „ 6 luni
„ 90. . . . . „ 3 luni
„ 35. . . . . „ 1 lună
„ 1500. . . Instituții publice

Atelierele tipografice „Opinia"
IAȘI STR. LAPUȘNEANU 37

1 LEU

OPINIA

Ziar popular cotidian

JOI 23 SEPTEMBRIE 1937

TELEFOANE
Redacția . . . . . No. 1293
Administrația . . . . . „ 1299
Serv. de noapte red. . . . „ 1436
„ admin. . . . . „ 1567

Redacția și Administrația
IAȘI STR. LĂPUȘNEANU 37
Director: C. R. GHIULEA

ȘCOALA A DEVENIT O PEDEAPSĂ...

...pentru bieții părinți, care trebue să cumpere copiilor cărți și rechizite.

O doamnă din provincie a venit la Iași cu trei copii, să-i instaleze în școli. A cumpărat cărțile pentru unul din copii și a costat-o suma de 1700 lei. Ingrozită la gândul că va trebui să repete de două ori suma, plus taxele, uniformele etc. și-a scos din școli ceilalți doi copii și s'a întors cu dânșii acasă. Cu toate că avea o bună-stare relativă, nu putea suporta enormele cheltueli școlare pentru trei copii. E un caz autentic.

Oamenii nu mai pot suporta povara școlară. Chiar acei cu o stare materială mijlocie renunță de a da copiilor învățătură de carte. E o situație dureroasă care, în viitor, se va resimți tragic în societatea românească.

*

Comerțul cu cărțile didactice a atins cele mai urite culmi ale speculei.

Editorii și autorii sînt de acord să fixeze prețuri astronomice.

Pe vremuri, un părinte cu mai mulți copii avea avantajul să treacă o carte de la un copil la altul. Astăzi nu se mai poate, pentrucă Ministerul se joacă în fiece an cu modificarea programelor, și deci cartea veche își pierde valabilitatea.

Dacă se întîmplă totuș ca o carte să-și păstreze valabilitatea doi sau trei ani, au grijă profesorii să schimbe manualul recomandat. Astfel că părinții sînt numaidecît obligați în fiecare an să cumpere cărți noi pentru fiecare copil.

Autorii de cărți didactice s'au înmulțit ca furnicile (dovadă că saltă comerțul!) și se ajută oamenii unul pe altul, pentru prosperarea afacerii...

Iar marele public ajunge la disperare față de această pacoste a școlii care a întrecut cu mult și Fiscul și specula din piețele alimentare.

Nu se mai poate învăța carte în țara românească; și pe an ce trece va spori numărul copiilor îndepărtați dela școala secundară.

LR.

Iadul de la Șangai

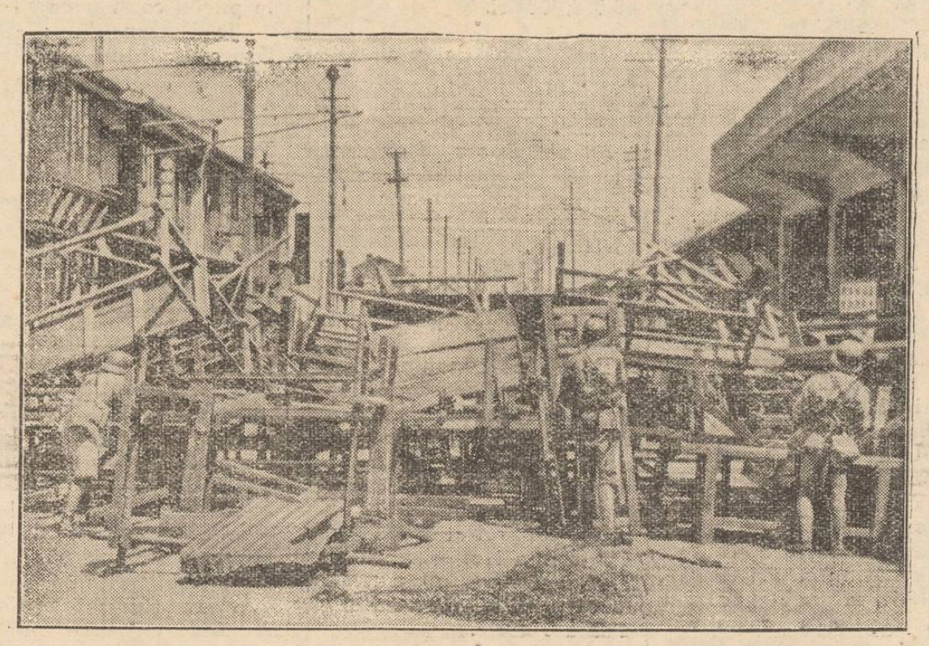

Luptele la Șangai și în împrejurimi continuă cu o înverșunare sălbatecă. Trupele japoneze înaintează foarte încet și suferă pierderi mari.
Chinejii rezistă cu încăpățînare și au ridicat baricade pe străzi (cum se vede în clișeu).

Pentru înfrumusețarea Iașului

Confratele nostru bucureștean „Timpul" a intreprins o mică anchetă printre personalitățile ieșene, cerându-le părerea despre felul cum orașul nostru ar putea căpăta un aspect mai occidental.

Iată răspunsul interesant al d-lui Petre Pogonat, decanul Baroului și fost primar al Iașului:

„Dl. primar O. Racoviță a dărâmat tot ceeace era sub puterea sa. Clădirile acestea aveau ceva din paginile trecutului Iașului. Și totuși erau balasturi care țineau în loc Iașul.

Publicul s'a împărțit în două: unii aprobă dărâmarea, alții o desaprobă. Prin urmare metodele variază dela om la om.

Dacă aș fi primar, aș utiliza toate metodele, cu o cât mai intensă higienă, pentru o cât mai mare curățenie, ca să înviorez sufletul și ochiul. Aș face cele mai mari eforturi pentru grădini peste tot.

Aș căuta să obțin cele mai mari încurajări și cele mai largi posibilități pentru clădiri.

Aș păstra cea mai mare atențiune monumentelor, statuelor, bisericilor.

Dacă aceasta ar da roade, cred că din sănătate sufletească și fizică se pot naște apoi proiecte și energie pentru o cât mai bogată îmbunătățire a orașului".

Din toată lumea

Hippism

Concursurile hippice dela Iași au avut un succes desăvârșit, evidențiind încăodată calitatea călăreților noștri.

Dar simțim îndemnul să facem o mică observație:

Până acum jumătate de secol, calul avea o importanță extraordinară. Era unicul mijloc de transport repede; era indispensabil în armată; foarte necesar în viața economică; și foarte căutat ca mijloc de agrement.

Astăzi, lucrurile s'au schimbat cu totul. Tracțiunea mecanică înlătură calul; iar pe alocuri acest nobil animal aproape a dispărut din folosința zilnică. In scurtă vreme, calul va fi înlăturat în întregime.

Și atunci, cultivarea hipismului nu este oare un anachronism?

§§

Taxă de noapte

Se anunță că la farmacii, —cel puțin la unele farmacii— taxa specială pentru rețetele care se execută noaptea, a fost sporită la 50 (cinci zeci) lei.

Nu fie de deochi!

Rămâne lucru hotărât că nu-i nici o afacere să te îmbolnăvești...

Vorbim din punct de vedere al publicului (făcând abstracție de medici și farmaciști).

§§

Războiul chino-japonez o afacere proastă...

Reputatul economist vienez Dr. Fritz Wertheimer analizează într'un recent studiu, aspectul economic al războiului chino-japonez.

Autorul mai sus pomenit afirmă că acest conflict va s'ăbi deopotrivă puterea celor două state beligerante.

Chiar dacă războiul se va termina victorios pentru Japonia, această perspectivă va necesita noi investiții în China de nord, va implica crearea unor garnizoane noi, va ridica noi probleme de înarmare, va duce la noi impozite și la noi datorii.

Din punct de vedere economic—demonstrează dr. Fritz Wertheimer— măcelul chinonipon este o afacere proastă, un dezastruos crah financiar pentru ambele popoare d n răsăritul îndepărtat...

§§

O Prințesă daneză se mărită cu un om din popor

Prințesa Erika de Danemarca, americană de origină, se căsătorise în 1924 cu Prințul Erik și divorță după 9 ani de căsnicie. Divorțul a fost abia acum pronunțat, cu autorizația Regelui.

In 1934, ex-prințesa făcu cunoștință la un match de tennis, cu un tânăr sportiv, înalt și frumos. Ea se amorează de acest june și în scurt timp deveniră intimi.

Insă tânărul în chestiune nu era de sânge nobil, ci avea o meserie destul de vulgară: absolvent al unei școli pentru fabricarea berei. El și-a schimbat decurând meseria, devenind secretarul particular al prințesei pe care a întovărășit-o în această calitate în America. Acum însă, după pronunțarea divorțului, îi va deveni soț legitim.

Prințesa e arhimilionară și posedă o proprietate superbă în Danemarca, orânduită după modelul castelelor din Versailles. Dar prin această căsătorie ea își pierde titlul de prințesă devenind simplu: doamna Ingelsberg...

§§

Intre Bernard Shaw și poetul Chesterton

Bernard Shaw și poetul G. K. Chesterton sunt foarte buni prieteni. Deseori sunt văzuți împreună și după cum e firesc, ei schimbă glume și ironii ce fac deliciul englezilor.

Poetul Chesterton este un om voluminos, spre deosebire de celebrul romancier și dramaturg care e o ființă firavă.

Aflându-se amândoi într'o societate de amici, Chesterton exclamă la un moment dat:

— Intotdeauna când te văd, îmi închipui că a izbucnit foametea!

Shaw răspunse:

— Exact. Și întotdeauna când te văd pe d-ta, îmi închipui că d-ta ești de vină!

Citiți în pag. IV-a
ULTIMA ORĂ

Starea sanitară a Iașului

Febra-tifoidă cedează

Au mai rămas în oraș 34 cazuri

D. dr. N. Cădere, medicul-șef al orașului, ne pune în curent cu mersul epidemiilor în orașul Iași.

*

D. dr. Cădere e mulțumit că epidemia de febră tifoidă e în descreștere.

Pe când în toată luna August au fost 53 cazuri de febră tifoidă; în primele 21 zile ale lunii Septembrie s'au declarat 22 cazuri.

Se controlează cu regularitate calitatea apei, făcându-se analize chimice și bacteriologice; se iau măsuri de refacere a conductei unde aceasta este stricată; se dă o deosebită atențiune școlilor, toate circumscripțiile medicale lucrând intens pentru controlul sanitar al elevilor și vaccinarea lor anti-tifică.

In prezent sânt internați în spitalul „Izolarea" 34 bolnavi de febră tifoidă.

*

Deasemeni sânt internați la „Izolare" 19 bolnavi de scarlatină.

Pe ziua de eri mai erau înregistrate la Iași 2 cazuri de difterie, 1 de rugeolă și 1 de erisipel.

Ad.

Dl. dr. N. Cădere, medicul șef al orașului a plecat azi la București, pentru a se prezenta Ministerului Sănătății, în interes de serviciu,

D-sa va expune situația sanitară a Iașului și va insista asupra necesității de a se amplifica serviciul de prevenire și combatere a epidemiilor, prin aplicare de fonduri pentru personal, medicamente etc.

Totodată d. dr. Cădere va solicita sprijin pentru serviciul „Salvării".

Controlul în Mediterana

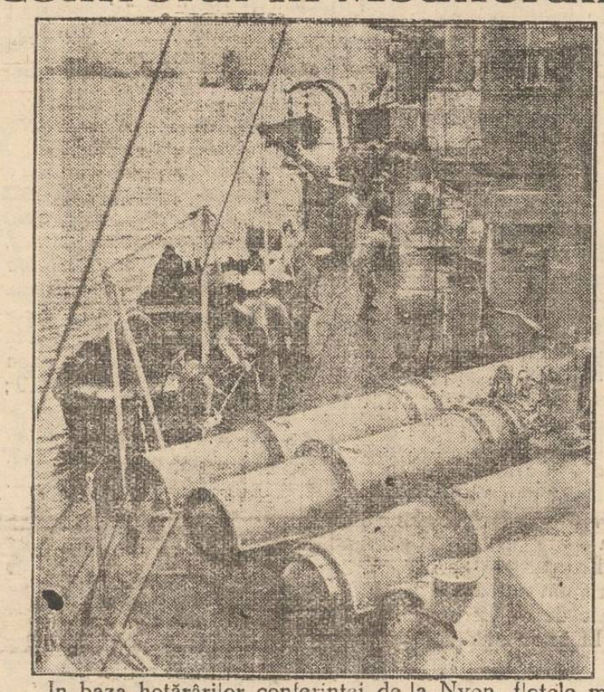

In baza hotărârilor conferinței de la Nyon, flotele maritime engleze și franceze s'au concentrat în Mediterana pentru a asigura libertatea navigației.

In clișeu, distrugătorul englez „Brilliant" gata să părăsească Gibraltarul, pentru a începe patrularea pe Mediterana. In față, se văd înfiorătoarele tuburi pentru lansat torpile.

Chestiuni economice

Prețurile maximale în trecut

de EM L KAIZER

Confratele Luceanu, dela „Tempo", susține că prețurile maximale, contigentarea, regimul valutar, etc., sunt aspecte caracteristice regimului economiei dirijate. Aceste aspecte, spune d-sa, se ivesc la declararea crizelor și dispar după repriză.

In ceiace privește contigentarea și devizele, afirmațiunea confratelui nostru este exactă. Prețurile maximale însă existau „și în trecut, după cum ne dovedește un document al cercetătorului Furnică.

Este vorba despre o jalbă către Domn, a isnafului bacalilori, prin care cere să se dea poruncă la locul cuviincios ca să nu fie siliți a vinde marfa în pagubă, după nartul (mercurial) impus de marele Aga. Iată documentul:

Pre înălțate Doamne,

Cu lacrimi jăluim înălțimei tali că, alaltăeri am fost căutați de către dumnealui, vel vistier în ființă și a dumnealui vel aga și mărgând ne-a înfățoșat un lominat pitac întru a căruia putere să ne îndatorască de a vinde marfa de pe nartul, ce se va găsi cu cale de către dumnealor pentru care s'au rânduit și trei negutitori împreună și dumnealui vel agă care după cercetare ce s'au făcut cu deamănuntul ni s-au pus nart, măcar că la multe condei s'au pus prețul cu păgubirea noastră, am primit alară însă de aceste mai gios însemnate, condei n-am primit și nici om primi adică la undelemn, orezu, icri, nevri, cracatiță, maslini, halva sopon și zahăr.

Ieri am fost chemați de către dumnealui vel Aga, la alți trei boeri la care înfățoșându-ne ni s'a anerisit hotărârea negutitorilor și ne-au înfățoșat alt nart hotărât și prețeluit de către dumnealor boerii cu mult mai scăzut prețu la toate condeile și cum că prin hotărârea domnilor sale se ne îndatorească să vindem cu acest preț la care noi nu am primit si nici om primi de a vindi marfa în pagubă.

Prea milostive Doamne,

Stiut iaste la toți că aciastă marfă vine din hotarele si părțile străine și mai vărtos in ziua de astăzi cumpărătura mărfii iaste scumpă al doile nu vine și al triile chip de a o aduci de la loc nu iaste, si câti marfă am avut cumpărată înainte focului cu o para mai gios s-au topit în strașnicul foc.

Pentru aciasta, cu lacrimi ne rugăm înălțimii tali ca prin luminatul buiurdiu să se facă luminată poruncă la locul cuviincios, ca să nu fim siliți de a vindi marfă în pagubă și mari pomane va rămâne înălțimii voastre.

A înălțimii vostri, pre plecați si supuși slugi.

Tot isnaful bacalilori

*

Vedem dar că nu este nici o deosebire între mercuriale și narturi, între maximalizarea prețurilor de atunci și acum.

Să fim dar împăcați cu gândul că și strămoșii noștri au cunoscut restricțiunile de cari ne plângem noi astăzi.

Informațiuni

Depozite spre fructificare de la bănci, inclusiv Casa de Economie, au atins cifra de: *10 miliarde 600 milioane*, pro 31 Mai 1937, față *de 7 miliarde 986 milioane* în aceiași lună a anului trecut.

Este un semn îmbucurător. Publicul acordă din nou încrederea instituțiunilor noastre bancare.

*

Noui întreprinderi industriale.—In primul semestru al acestui an au fost creiate 35 de întreprinderi noui industriale cu un capital social total de lei 128 milioane.

Sub raportul investițiunilor, industria textilă ocupă primul loc cu un procent de 43 la sută.

In petrol. cifra investițiuni, este mult inferioară anului 1936.

*

O nouă mare filiatură a fost creiată la Ghimbav (Brașov) de către firmele Scherg & Co. Brașov și Stöhr-Leipzig.

Note de călătorie

Pe drumuri ardelenești

Gheorghieni-Sovata

Străbatem drumul de la Toplița la Gheorghieni.

Suntem pe valea Mureșului. Orizontul e larg, câmpurile cu semănături îmbelșugate... Ici și colo întâlnim turme de vite. Numai copacii sunt rari, parcă aruncați de o mână zgârcită pe întinsul zărilor. In dreapta, Mureșul alunecă tulbure și calm.

Gheorghienii în plină sărbătoare, fac impresia unui bâlci enorm, în care se vorbește ungurește. Sași și unguri în costume de sărbătoare, trec pe străzile largi dar prost îngrijite.

Minoritarii din această regiune își păstrează în totul obiceiurile de acum douăzeci și cinci de ani în urmă, ca și cum n'ar trăi sub ocrotirea statului român. Imbrăcămintea, vorba și felul lor de a se purta îi caracterizează numaidecât. In pragul caselor copiii sporovăesc ungurește, ca și părinții lor.

Dela Gheorghieni la Sovata drumul e mai mult de uros. Ogoarele sunt îngrijit lucrate și turmele au hrană din belșug pe mireștile cari au înverzit ca primăvara.

E înspre seară când intrăm în satul Sovata. Circulația a devenit intensă. Mașini supraîncărcate, trăsuri cu zeci de geamantane, ne încetinesc călătoria.

Nu mă entuziasmează nimic. Peisagiul e încă sărăcăcios și înlin să cred că Sovata nu-mi va plăcea. Dar, imediat ce părăsim satul, mă conving că m'am înșelat. Incepem să urcăm spre băile Sovata și aspectul locurilor se schimbă. Incep iar pădurile. Intrăm pe șosea în stațiunea balneară cu nume atât de cunoscut. Drumul e aproape închis de șiragul automobilelor, căci fiind Duminică, numărul vizitatorilor s'a mărit pentru câteva ceasuri, cu călători din împrejurimi și mai ales din Târgul Mureș.

Cu chiu cu vai, răzbatem și găsim o cameră la „Hotelul Ștefan", retras între copaci. Curățenie exemplară domnește peste tot, întrecând chiar unele gospodării din Moldova noastră.

Peste drum, în dreapta casa magistraților impunătoare, își așteaptă clienții. In rest, vile frumoase care încântă ochiul. De altfel, Sovata e o stațiune balneară în care te simți bine. Nu are nici luxul Slănicului, nici monotonia mânăstirilor.

In plus, așezarea sa e minunată. Priveliștea depe terasa ce dă spre lac rămâne neuitată în mintea acelora care au văzut-o în diminețile trandafirii, ori în amurguri în care cerul e de purpură, iar brazii negri au înfățișarea de umbre chinezești. Să stai acolo, noaptea, când luna plină argintează

(Continuarea în pagina 2-a)

(Continuarea în pagina 2-a)

Suferiți de picioare?

Noua invenție adusă de specialistul făbricei de plăci ortopedice „AESCULAP" din ORADEA a făcut adevărate minuni. Chiar din primele zile magazinul a fost vizitat de un număr foarte mare de persoane, pentru consultarea picioarelor. Specialistul consultă în mod gratuit orice persoană, cu un aparat „Pediograph" oferind și copiilor gratis. — Specialistul rămâne numai câteva zile în localitate la mag. „Cocoșul de Aur".

Liceul de fete al Profesorilor Asociați
M. KOGALNICEANU
— Școală cu drept de publicitate —
Iași Str. Căpitan Păun No. 6
Inscrierile continuă a se face zilnic de la 9-12 și 4-6.
Se mai pot inscrie în cl. I-a ca și în cl. V-a elevele care au dat examen de admitere la școlile statului și n'au avut locuri. Sunt locuri libere și la celelalte clase.
Taxele moderate. — Se pot plăti în rate lunare.
Inceperea cursurilor ca la școlile statului.

Parchetele stejar
S. & ING. Fr. WAISMAN
sunt uscate și neîntrecute în calitate
Șos. Moara de Foc 16 Telefon 1167—1164

TESTA
Cel mai bun antinevralgic
BUTOAIE de STEJAR
se găsesc la fabrica
S. & ING. Fr. WAISMAN
ȘOS. MOARA DE FOC 16 Telefon 1162-1164

Azi la Sidoli
2 grandioase premiere într'un program cu adevărat formidabil
Odată cu premiera din Capitală — marele succes mondial
Sonata Kreutzer
după romanul lui Lew Tolstoi cu așii ecranului european
Lyl Dagover, Peter Peterson și Albrecht Schoenhals
Al doilea film
BANDA celor ȘAPTE
după Edgar Wallace, cu Edmond Lowe și Const. Cumings
Complectare Jurnal Pathe.

Fabrica de sobe de teracotă
Grigore Unișor
face cunoscut onor. sale clientele că începând de la 26 Oct. a. c. vânzarea se va face NUMAI LA FABRICĂ în str. Impăcărei No. 1, prin strada Crucei. Aceasta din cauza marei urcări a prețurilor la materialele prime precum și a impozitelor.
Pentru ca sobele să rămână la prețul lor, suprim cheltuelile de depozit și asigur clientela că va fi mult mai bine servită.
Gr. Unișor

DOCTOR
Corneliu Stoian
Genito-urinare, sifilis, venerice
Consultații 6—8
strada I. C. Brătianu 58

DOCTORUL
R. DAMSKER
Medic de Spital
Str. Ghica Vodă No. 32
între 7-9 și 3-6
MEDICINA INTERNA
Boli de inimă—plămâni—rinichi
Telefon 2221

TYP
Cel mai sigur purgativ

DENTISTĂ
M. LEVENTAL-FRIEDMAN
STR. LAPUȘNEANU
s'a reintors și a reînceput consultațiile

Soc. Creditul Urban — Iași

ANUNȚ

Se aduce la cunoștința celor interesați, că în ziua de 25 Septembrie a. c., orele 11 a. m. se va ține licitație publică cu oferte închise, în localul Societății Creditului Urban Iași str. Lăpușneanu 37, pentru închirierea următoarelor imobile și apartamente aflate în administrarea Societății noastre:

1) In imobilul din Iași str. Toma Cosma 27, proprietatea M. Sadoveanu:
a. întreg imobilul ocupat în prezent de d. E. Miclescu.

2) In imobilul din Iași strada Armeană 2, proprietatea Sofia Goldstein:
a. Una cameră, antret comun și bucătărie în curte, ocupat de Marcu Koner.

3) In imobilul din Iași str. Sărărie 31, proprietatea M. și S. Ulner:
a. Una cameră, bucătărie, magazie și drept la beci, ocupate de Leon Mărănduc; b. una cameră, bucătărie, magazie și drept la beci, ocupate de D. Lavin; c. una cameră, bucătărie, magazie și drept la beci, ocupate de Profira Vârlănescu.

4) In imobilul din Iași str. Păcurari 64, proprietatea Dr. Rosenblatt:
a. Un apartament compus din trei camere, antret, bucătărie, closet, ocupate de d-na I. Dominovschi.
b. Trei camere, antret, bucătărie, closet, deschiriate.
c. Un atelier de cismărie.

5. In imobilul din Iași str. Carol No. 40—42, proprietatea succesiunei A. Rohr:
a. Una cameră ocupată de Banca Salariaților.
b. Două camere, antret, bucătărie, ocupate de Emilia Holban.
c. Trei camere, bucătărie, antret, ocupate de V. Păpușoiu.
d. Un garaj pentru reparat automobile, ocupat de V. Feri.
e. Intreg etajul de sus ocupat de Serv. Contencios CFR.

6) In imobilul din Iași Str. Arcu No. 7—9, proprietatea succesiunei Amira:
a. Două camere, prăvălie, beci, bucătărie, curte comună camară, ocupate de C. Calmanovici.

7) In imobilul din Iași Str. Kogălniceanu No. 10, proprietatea S. Nusinchis:
a. Două săli pentru garaj, una cameră pentru atelier, 2 camere de locuință, ocupate în prezent de garajul de automobile Of. P. T. T.

8) In imobilul din Iași str. Păcurari No. 15, proprietatea Natalia Dr. Căpățină:
a. Două camere și un antret, ocupate de Ana Butuc.
b. Două camere, bucătărie, antret, cămăruță, ocupate de Maria Martsch.
c. Localul de farmacie, 3 camere, un antret și pivniță, ocupate de A. Leibovici.

9) In imobilul din Iași str. Carol 23, proprietatea D-nei C. Ghica:
a. Două camere în dos ocupate de Vasilica Mihail.
b. Una cameră în dos, ocupate de N. Contrașu.

10) In imobilul din Iași str. Păcurari No. 40, proprietatea Anton Moțet Grigoraș:
a. Două camere pentru locuință, bucătărie, camară de lemne, beci, ocupate de M. Cohn.
b. Două camere pentru prăvălie, ocupate de M. Cohn.
c. Trei camere, bucătărie, baie, antret comun, ocupate de Olga Spiridon.
d. Trei camere, bucătărie, baie, antret comun, ocupate de N. Natansohn.

Aceste apartamente se închiriază cu începere de la 26 Octombrie 1937.
Orice informațiuni se dau în fiecare zi de lucru la Serv. Contencios al Soc. Creditului Urban Iași, str. Lăpușneanu No. 37, între orele 9-12 a. m.
Ofertele vor fi însoțite de o garanție de 10%, efecte sau în numerar, la suma oferită drept chirie.

Director General,
N. GHEORGHIADI
Sub Director,
Șoarec

CAUT UCENICE și practicante la croitorie de damă. A se adresa la D-ra Vozar str. Carol (lângă crâșma Croitoru).

SE CAUTA funcționari și funcționare, de branșă, la „Cămila" văpselărie și parfumerie. Str. Anast. Panu.

SE VINDE imobil, mare, frumos, curte, grădină, fațade mari pe două străzi. Str. Cuza Vodă 15 peste drum de turnul Goliei. A se adresa în etaj D-nei A. Steuerman, cu preferință între 3—5 p. m.

De vânzare
O CASA cu venit bun în condiții extrem de avantajoase.
O PIANINĂ nouă de concert în perfectă stare, marcă cunoscută.
A se adresa d-nei S. Michelsohn str. I. C Brătianu 199.

Azi la Roxy
2 opere monumentale
Armele veghează
cu Annabella, Victor Francen și Gabriel Signoret
Al doilea film
Marele succes sovietic
Toată lumea râde, cântă și iubește
cu Leonida Utesoff și Orlova
Complectare: Jurnal Românesc și Silly Simphonie colorat

Doamna Doctor
C. PARHON ȘTEFANESCU
Medic primar al Spit. Socola
Boale nervoase și ale glandelor cu secrețiuni interne
METABOLISM BAZAL
Cons. 2—4 p. m.
Str. I. G. Duca 16 Tel. 2269

DOCTORUL
OVIDIU CORDESCU
consultă și operează de:
Nas, gât și urechi
dela orele 4—7 p. m.
Str. I. G. Duca (Muzelor) 32

Ați încărunțit? „Pigmentol" vă redă culoarea naturală a părului.
Depozit: Farmacia Pollak
Str. Ștefan cel Mare. Telefon 235

Contra Hemoroizilor Anusol Goedecke

Prețurile maximale în trecut

(Continuare din pagina 1-a)

Filiatura care va prelucra lâna „Kammgarn" este prevăzută cu 5000 de fuse și are o capacitate de 12.000 de fuse, cari se vor instala anul viitor.
Capitalul inițial este de 48.000,000 lei.

*

Societățile de navigație S. M. R. și N. F. R. au trecut la Ministerul Aerului și Marinei.
Se intenționează a se creia o societate unică în regie mixtă, cu participația capitalului particular în proporție de 45 la sută.
Statul asigură particularilor un devident de 7 la sută, scutiri de impozite, timbre etc.

*

Taxele de consumație. — Se știe că sistemul forfetar în perceperea taxelor de consumație, înlătură șicanele și economisește personal de urmărire. Totuși, Statul, intenționează să revină la vechiul sistem. Motivul ar fi scăderea simțitoare a încasărilor pe ultimul semestru. O hotărâre definitivă se va lua abia săptămâna viitoare.

*

Două achiziționări importante de imobile s'a perfectuat, săptămâna trecută la București.
Legațiunea Italiei, a cumpărat imobilul Soc. „Imobiliara" din Cal. Victoriei 135 pentru suma de Lei 14 125 000.—iar Societatea Aeronautică (I. A. R.) a cumpărat imobilul din șoseaua Bonaparte, pentru suma de Lei 32.000,000.

*

O nouă întreprindere pentru industrializarea și comercializarea cărnii, a fost creiată la București — sub denumirea „CARNOSROM".
Capitalul social este de Lei 2 milioane și poate fi majorat până la 10 milioane.
Conducerea a fost încredințată D-lor General T. Rădulescu și Erich Voss.

*

Cifra exportului pe luna Aagust a. c. a fost de Lei 2,901,420.980.
In fruntea țărilor figurează Germania cu suma de:
Lei 451.284 960

x Dl. **Dr. Alex. Socolovschi** fost asistent, specialist în *nas, gât și urechi, s'a mutat în Piața Unirii* colț cu str. Săulescu. Diatermie spec. O. R. L., electroterapie; curenți de înaltă frecvență; inhalații cu ozon (electr.); raze. Cons. 8½—10; 12—2; 5—7.

x *Dl. Prof. Dr. L. Ballif* consultă zilnic între orele 5-7. Boli nervoase și endocrine. Str. Sărărie 100.

DURERI DE CAP,
ORICÂT DE CHINUITOARE,
ORICÂT DE GRELE
ALUNGĂ IMEDIAT
NOVAL
Antinevralgic cu efect sigur și nevătămător.
Cereți la farmacii cutia originală.

O societate de transporturi inter-urbane și inter-rurale a fost înființată la București sub emblema „Rur ban".
Noua întreprindere are un capitel de Lei 15.000.000.
In primul consiliu de administrație figurează d-nii:
General I. Manolescu, Ing. N. Miclescu, Radu Portocală etc.

*

Producția vinului. — După statistica organelor competinte, producția vinului din recolta acestui an, se poate evalua la *8 milioane de hectolitri.*
Se lucrează intens pentru o cât mai bună valorificare. Dl. Ministru Negură, prezidează comisiunea pentru valorificare.

*

Producția brânzeturilor din acest an este de kgr. 20.251 000 în valoare de Lei 835.000.000.
In primul rând vine untul în cantitate de kgr. 5,035,000 apoi brânza telemea kgr. 3.483.000.
C. F. R. studiază mărirea parcului de vagoane frigorifere pentru transportul acestor produse spre porturile de export.
EMKA

Condamnări penale

Curtea de Apel secția I-a a condamnat la 3 luni închisoare pentru excrocherie pe Eugen Crețu din Str. Calarași Nr. 22.
Aceiaș Curte a mai condamnat la 2 ani închisoare pentru furt pe Gh. Răuțu din Suceava.
Au mai fost condamnate la câte 500 lei amendă pentru calomnie Adela Andronic și Zenobia Diaconu din comuna Roșcani jud. Iași.

*

In fața Trib. secția II-a a venit ieri spre judecare procesul de furt și tăinuire în care erau implicați, d. Cuni Perlman din str. Fânei, Isidor Leibovici și Moise Ghelman din str. Halei. Aceștia sunt învinuiți că au sustras materiale de la magazinul Ichil David din str. I. C. Brăteanu.
In fața instanței s'a prezentat numai Cuni Perlman asistat de d. avocat Max Silberman. Ceilalți doi au fost judecați în lipsă.
Tribunalul pronunțându-se, a achitat de d. Perlman; ceilalți doi, au fost condamnați astfel: Moise Ghelman la 1 an închisoare și Isidor Leibovici la 6 luni închisoare.
REP.

x Trupa teatrală „Zlataia" dela Pomul Verde, face repetiții cu piesa „După moartea lui Manasse" de Dr. Verea (e o continuare la drama „Manasse" de Ronetti Roman).
Traducerea e făcută de dl. Carol Drimer.

S'au întors de la Maglavit pelerinii conduși de pr. P. Chirica

Ieșenii s'au bucurat de atenția specială a ciobanului Petrache Lupu

Eri s'au reintors cei 200 pelerini ieșeni care au mers cu părintele Petru Chirica la Maglavit.
Pelerinii, plecați din Iași în două vagoane speciale, au fost întâmpinați la Maglavit de însuși ciobanul Petrache Lupu care i-a binecuvântat.
La biserica cu 1500 icoane dela Buturugi, s'a făcut o slujbă religioasă de către un sobor de preoți, iar ciobanul Petrache a rostit o rugăciune care a impresionat profund pe pelerini.
Apoi norodul credincios a ieșit pe câmp și de pe un dâmb a predicat Petrache Lupu.
In tot timpul cât a vorbit ciobanul, părintele Petru Chirica și alte persoane serioase vrednice de toată încrederea au observat în chip vizibil un nimb luminos în jurul predicătorului.
Cu acest prilej s'au produs și câteva vindecări miraculoase. Asupra lor vom reveni.
SP.

Inaugurarea anului școlar la Liceul Industrial de fete „Sf. Sava"

Intr'o atmosferă impresionantă s'a desfășurat Luni dimineață solemnitatea deschiderii cursurilor la „Liceul Industrial de fete Sf. Sava" din localitate.
O distinsă asistență, în frunte cu d-na Elena C. Meissner a ținut să participe la această serbare.
Menționăm că în fruntea „Liceului Industrial de fete Sf. Sava", a fost numită începând din acest an, d-na profesoară Alma I. Paul, o apreciată dăscăliță și harnică organizatoare. Deaceia noua directoare a fost înconjurată cu drag de părinți, profesoare și eleve.
Slujba religioasă a fost oficiată de preoții C. Vuza, Leonte, Popescu și Ciolan. Corul școlii, condus cu multă pricepere de eleva Socolov din cl. 7-a, a intonat Imnul Regal.
A luat cuvântul apoi părintele C. Vuza, în calitate de reprezentant al ministerului educației naționale și profesor al liceului, arătând importanța și rolul bisericii în educația fiilor neamului. Sf. Sa urează noei directoare, profesoarelor și elevelor, spor la muncă.
D-na Alma Paul rostește după aceia un impresionant discurs, accentuând că d-sa vine în fruntea unui așezământ din care 60 de generații de eleve au plecat în toate colțurile țării, ducând cu ele o tradiție de muncă și devotament.
In numele Comitetului școlar, al colegelor și elevelor acestei instituțiuni, noua directoare mulțumește d-nei Eliza Apostolescu fosta directoară care, timp de 24 ani și-a închinat activitatea în folosul și spre binele școlii.
D-na Alma Paul vorbește apoi elevelor, subliniind rolul Liceului Sf. Sava care *tinde să facă din elevă, nu profesoare de catedră, ci muncitoare de atelier, îndrăgostite de artă și frumos.*
D-na Elena Meissner profund mișcată de câteva cuvinte elogioase exprimate de noua directoare, mulțumește acesteia și dă apoi sfaturi folositoare elevelor.
Serbarea a luat sfârșit, după ce asistența a admirat decorul sălii, expoziția de covoare naționale lucrate de eleve și a gustat ceva din bunătățile mesei oferite de Direcțiunea Liceului.
P. Mircea

La Liceul „Oltea Doamna"
Luni a. c. dimineață, a avut loc pe platoul liceului *„Oltea Doamna"* în fața pavilionului străjeresc, solemnitatea de deschidere a cursului școlar.
Un sobor de preoți format din păr. C. Vuza, Salomei și Simionescu, au oficiat slujba religioasă.
Părintele C. Vuza a luat cuvântul arătând însemnătatea acestei zile, îndemnând elevele să fie sârguincioase la învățătură.
D-na M. Roiu directoarea liceului, urează deasemenea elevelor spor la învățătură, îndemnându-le a fi eleve model, la o școală model, cum este liceul „Oltea Doamna" care face cinste Iașului.
A urmat ridicarea pavilionului Național.
Eleva M. Loghin a prezentat deviza străjeriei întonându-se Imnul Național, după care solemnitatea a luat sfârșit.

x D. inginer Michel Libman din Str. Lozonschi a introdus o reclamație la parchet împotriva d-lui B. Sacagiu din Str. I. C. Brăteanu 147 și a d-lui Milu Ozias din Str. Alexandri.
Aceștia ar fi încasat o sumă de bani în numele reclamantului, refuzând a o restitui.

Pe drumuri ardelenești

(Continuare din pagina 1-a)

lacul și-și cerue pulberea albastră pe vârfuri de pădure, înseamnă să te îndrăgostești de un colț al țării, așa cum te îndrăgostești de o ființă omenească.
Pe poteca ce coboară spre lac trec perechi tinere, vesele, poate fericite, dacă ar fi să ținem seamă numai de zâmbetul lor. Dar, uneori în dosul unui zâmbet se ascund amărăciuni...
Mă urc mai departe, în munte.
Am cutreerat drumurile pierdute în pădure, în amurguri când se întind bolți de întuneric și tăcere peste tot. M'am gândit la oamenii din trecut și la acei de azi, la organizarea de atunci și de acum, și mi s'a părut că secolul vitezei-e și al superficialității...
In mijlocul Sovatei, printre ronduri de flori, statuia M. Regina Maria domină cu ținuta-i majestuoasă.
Dar, cu toată afluența mare de români, Sovata păstrează caracterele-i ungurești, alimentate de șovinismul unor persoane cu avere și influență. Din inițiativa lor s'a improvizat biserica catolică (o baracă de scânduri) drept în centru.
In ce privește politica, aici e un centru național-țărănesc destul de puternic și numele domnului Maniu se aude zilnic, repetat de partizani ca și de adversari.
Am intrat și în bisericuța cu aspect de țară, goală de credincioși, dar cu picturi de valoare, ale unui artist anonim.
După ce am cunoscut toate colțurile acestei stațiuni, (m'au interesat mai puțin prețurile alimentare și celelalte lucruri materiale), am simțit părerea de rău că trebuie să plec, ca și cum mă despărțeam de un prieten.
Intr'o dimineață limpede, am plecat iar, cutreerând dealuri, păduri și drumuri pline de colb. După ce trecem de Praid, în dreapta drumului se vede Ocna de Sus. In stânga, Ocna de jos pe care o străbate dela un capăt la altul. Oameni se întorc dela muncă. Care încărcate cu fân trec domol prin mijlocul drumului.
Un cârd de gâște gureșe împiedică circulația. Grupuri de copii, pe podețele din fața porților fac o larmă asurzitoare. Când ieșim din Ocna de jos, în ghiolurile de apă depe câmp bivoli negri se bălăcesc, scoțându-și numai botul afară.
Ogoarele sunt minunate. La câte un capăt de drum, troițe bătrânești ne întâmpină cu brațele deschise. In apropiere de Corund, la marginea unui ogor, o fată frumușică ne zâmbește. Cu un ulcior plin cu apă într'o mână, cu chipul umbrit de pălăria de pai care o apără de arșița soarelui, pare o schiță a unui pictor îndrăgostit de idile. Ii cerem apă. Nu ne pricepe, căci nu știe românește. Dar, ne înțelegem prin semne.
Tinerețea întotdeauna vorbește cu ochii și fața e tânără ca un boboc de floare.
In Corund, nu avem timp să vizităm fabrica de ceramică. Imi propun însă, a doua oară să mă interesez îndeaproape de această industrie națională. Din treacăt, admirăm biserica cu o enormă troiță la poartă. Când ieșim din Corund, culmile devin mai înalte și-s îmbrăcate cu fagi.
In stânga, stânci roșietice cu umbre albastre se înalță deasupra zărilor. In dreapta, prăpastii, despărțite de șosea prin stâlpi de piatră. Vremea a distrus în parte acest dig și oamenii, cu veșnica lor indiferență, nu l-au mai dres.
Păduri minunate se destășoară mereu, printre stânci și adâncimi amețitoare. In fundul văgăunilor, mesteacăni solitari își tremură argintul frunzelor în vânt.
Șoseaua rămâne tot mai departe în vale. Trecem prin Lupeni unde ne întâmpină aceleași troițe la răspântii.
Dela Bisericani, drumurile se despart. O apucăm spre Odorhei.
AUREL CERNA

S'a închis sezonul de vară
la Slănicul Moldovei

Cu toată vremea frumoasă, Slănicul-Moldovei s'a golit. Mai toate vilele şi-au închis porţile, afară de aceia a d-lui Grigore Teodoru, care se'nchide Vineri.

Medicii au părăsit Slănicul. Dl. profesor dr. Mironescu, care a depus în sezonul acesta o muncă extraordinară, se repauzează la Tazlău, satul natal al distinsu'ui profesor; dl. dr. Dimitriu-Borca, dirijguitorul cu succes al inhalatorului, se repauzează la Borca, satul nata'; dl. profesor dr. Tudoran a revenit la Iaşi; dl. profesor dr. Niculescu s'a înapoiat la Bucureşti.

In Slănic-sat, se mai găsesc câteva familii din provincie. Aci fiinţează în permanenţă un restaurant, câteva bodegi şi o brutărie.

Ultimii ieşeni, cari se mai găsesc la Slănic, în vila Teodoru, sunt d-na şi dl. doctor Gross, dar şi aceşti vizitatori părăsesc Vineri Slănicul.

DAN

Filosofia română
la concursul „Descartes" dela Paris
(Contribuţia personală a d-lui Profesor I. Petrovici)

Incet-incet se cristalizează tot mai mult veştile dela marele congres de filosofie din Paris, care s'a ţinut anul acesta în luna August.

Reprezentantul Universităţii din Iaşi, D-l I. Petrovici, s'a bucurat de onoarea deosebită, ca expunerea comunicării sale să fie aşezată într'o şedinţă *plenară*, ceaiace nu s'a făcut în total decât cu 15 comunicări din peste 260. Restul s'au celit şi discutat în secţiuni, unde nu puteau participa decât numai o parte din membrii congresului, existând în total 9 secţiuni care funcţionau simultan.

D-l I. Petrovici şi-a prezentat comunicarea: *„L'idée du Dieu devant la raison"* în amfiteatrul Richelieu, arhiplin de ascultători. Succesul a fost desăvârşit, oratorul fiind urmărit cu cea mai mare atenţiune şi îndelung aplaudat. In special în discuţia contradictorie cu filosofii care s'au înscris la cuvânt, profesorul ieşan şi-a pus în evidenţă marile lui calităţi de dealectician şi posibilităţile sale de replică promptă, care i-au atras noui ropote de aplauze.

De asemeni D-l profesor I. Petrovici a luat parte activă la discutarea comunicărilor altor filosofi, având adevărate dueluri filosofice cu neo-tomistul Jacques Maritain, sau cu pozitivistul Reichenbach.

Impresiunea pe care a lasat-o delegatul Universităţii noastre a fost foarte puternică, atât ca gânditor cât şi ca vorbitor, exprimându-se într'o franceză limpede şi elegantă, ceiace l-a făcut pe profesorul-filozof L. Brunschvig să declare: „E curios cum la congresul acesta cine a vorbit mai clar şi mai frumos franţuzeşte, au fost trei străini: englezul Lord Samuel, italianul Enriquez şi românul Petrovici".

După închiderea congresului, a urmat pelerinajul în localităţile unde s'a născut şi a crescut Descartes; la Haye, Chatellerault, Tours, Poitiers, unde au avut loc numeroase recepţii şi banchete oferite de municipalităţile respective. In toate aceste împrejurări profesorul Petrovici a devenit exponentul congresiştilor străini, luând cuvântul în numele lor.

CORESP.

Mare gală de box
la Strandul Iaşilor

In seara de Sâmbătă 25 Septembrie a. c. ora 9, va avea loc a treia mare gală de gală de box, sub conducerea maestrului G. Popescu.

Cunoscuta echipă bucureşteană C. F. Rapid, care a culeş recent frumoase succese la matchurile Micei Antante, va întâlni viguroasa echipă eşană a Societăţei de Gimnastică, Sport şi Muzică.

In fruntea boxeurilor ieşeni, maestrul G. Popescu va pune pe Leonida Kotidis, campionatul României la categoria mijlocie, match vedetă pentru selecţionarea plecărei la Paris.

Vor lupta:

Leonida Kotidis Camp. Rom. mijlocie—*Costel Ştefănescu* C. F. Rapid Bucureşti.

Categoria uşoară

Glovnicu C. F. Rapid Bucureşti—*Mircea Arcu.*

Categoria Cucoş

Vivi Stănescu C. F. Rapid Bucureşti—*Matias Iosif. Ioan Stoianovici* C. R. Rapid Bucureşti—*Florescu Dumisru.*

Categoria Mijlocie

Palaşcu—Ciornei.

Maestru G. Popescu va boxa cu un valoros element care este o mare speranţă de viitor a boxului ieşan.

Inscrierile şi examenele de admitere
la Facultatea de Drept

Inscrierile în anul I, la Facultatea de Drept, se fac între 1—31 Oct.

Examenul de admitere în anul I se va ţine între 1—2 Noembrie şi constă dintr'o probă scrisă şi una orală, asupra următoarelor materii:

Istoria Romanilor (programa clasei a V-a).

Istoria Românilor (programa clasei a VIII-a).

Economia Politică şi Dreptul (programa cl. 7, 8).

Logica şi Sociologia.

Traducerea unui text latin (Cicerone).

Inscrierile la examene încep la 1 Oct. şi ţin până la 10 Oct.

Cererile se adresează la secretariatul facultăţii, în interiorul acestui termen, însoţite de recipisa achitării taxelor dela Rectorat.

Toate cererile peste acest termen sunt socotite ca neavenite.

Examenele de facultate încep la 15 Oct. până la 31 Oct.

Coafor „Unirea"

C. Codreanu—Piaţa Unirei

Fxecută ondulaţii cu apă şi fier, de zi şi de seară, după jurnal şi cerinţă; de către specialiste.
Coafat cu apă 30, cu fierul 20, manicure 20, spălat 20.
Rog încercaţi şi vă veţi convinge.

Un protest al Soc. Generala
în chestia orarului la magazine

Primim:

Comitetul Soc. „Generala" a funcţionarilor particulari, Regionala Iaşi, fiind sezizat că în timpul „Lunei Iaşilor" s'au făcut unele intervenţii pentru ca magazinele să fie deschise Duminicile până la 1 a. m. protestează cu energie contra unor astfel de măsuri. Repausul dumin'cal este câştigat de funcţionarii particulari din întreaga ţară cu mari sacrificii; nu înţelegem ca această zi de odihnă să ne fie răpită.

Funcţionarii, după munca excesivă depusă zi de zi timp de o săptămână, de abea aşteaptă Duminica spre a se odihni.

In Franţa, funcţionarii particulari beneficiază de odihnă începând de Sâmbătă după amiază până Luni, precum la fel se procedează şi în alte ţări.

Nu înţelegem să se treacă peste prevederile legei, răpindu-se un drept al acestei importante categorii de funcţionari.

Cerem ca autorităţile în drept să se sezizeze de cele de mai sus, luând măsurile cuvenite. Vom continua campania pentru a reintra în drepturile noastre câştigate prin lege.

De ce s'a amânat restaurarea
catedralei Metropolitane
O lămurire a directorului Mitropoliei

Nici în vara aceasta nu s'a procedat la repararea monumentalei biserici metropolitane a Iaşilor.

Asupra pricinelor acestei întârzieri, ne-am informat la locul în drept şi am căpătat următoarea lămurire de la părintele V. Vasilache directorul cancelariei metropolitane:

„Până acum s'au strâns 800.000 lei, bani în casă. Desigur că, cu această sumă nu s'a putut începe restaurarea' căci numai schelăria costă mai mult de jumătate din ea având în vedere înălţimea şi proporţiile catedralei... Cât priveşte de celelalte materiale şi osteneala lucrătorilor, să se gândească oricine, la suprafaţa catedralei, care e de 9000 şi ceva de metri patraţi, aproape un hectar...

„Iată pentru ce nu s'a făcut în vara aceasta restaurarea Catedralei. Iată pentru ce ceeace se poate face într'un trimestru, se amână până p'e la anul.

„După cum poate oricine vedea s'a amânat pe la primăvară restaurarea Catedralei, nu pentrucă n'ar fi fost timp. dar pentrucă să mai treacă o toamnă bogată.. în care timp sufletele credincioase să aibă cu îndestulare să facă bogate dăruiri... Să mai treacă o toamnă, pentru ca şi cei întârzielnici să găsească iarăşi cu îndestulare timp.

„Până în primăvara nădejdiilor frumoase, iată că pentru tot sufletul creştinesc din ep'arh'a Moldovei şi din România Mare, îi stă înainte cutia în care poate să arunce ceeace îl lasă inima pentru restaurarea şi înfrumuseţarea Catedralei Mitropoliei Moldovei",—încheie păr. Vasilache.

Şi noi facem un îndemn călduros către credincioşii bisericii, a-şi da cu dragă inimă obolul lor pentru apărarea catedralei,—astfel ca la anul pe vremea asta s'o vedem în strălucirea ei de altă dată.

GR. SPIRU

x **A fi frumoasă şi atrăgătoare** este problema ce rezolvă **Crema Miraculoasă.** Această minunată cremă distruge petele şi coşurile de pe obraz, albeşte şi catifelează pielea dându-i un parfum delicios. Depozit Farmacia Dr. Ratianu Str. Cuza Vodă 83

Aniversarea consacrărei
Msgr. Mihai Robu, Episcop de Iaşi, la catedrala catolică, din localitate

Duminecă 19 Sept. crt., la bis. romano-catolică, din localitate, la orele 10 dim. s'a celebrat cu un fast deosebit o sfântă liturghie solemnă urmată de Tedeum, de către un sobor de preoţi în frunte cu Pr. don Alfonso Piazza, secondat de Pr. Anton Petz şi Petz şi Pr. Const. Hausner, cu ocaziunea aniversării a 12 ani dela consacrare. Exc. Sale Msgr. Mihaiu Robu, Ep. de Iaşi.

Au asistat la serviciul divin un mare număr de credincioşi.

Predica zilei a ţinut-o Pr. Anton Romilă, arătând rolul, pregătirea şi menirea preoţilor faţă de credincioşi şi dragostea ce trebue să le fie purtată lor; cu atât mai mult se cuvine a ne arăta-o cu toţii conducătorului spiritual, care de 12 ani conduce pe păstoriţii săi cu atâta zel şi devatament având în grija sa întreaga dieceză a Voevodatului Moldovei.

*

La orele 7 seara a avut loc un festival muzical organizat de A. T. C. de sub conducerea spirituală a pr. Const. Hausner, în onoarea Exc. Sale, în sala Piu al X-lea, din curtea catedralei.

Orchestra A. T. C. condusă de dl. P. Viorică, a intonat marşul Asociaţiei tinerilor catolici.

Dl. Ion Ciliodoru vorbeşte în numele soc. „Sf. Iosif".

Pr. Don Alfonso Piazza face urări în numele Comunităţii italiene.

Pr. Aureliu Bungărdeanu a vorbit în numele nouei parohii române unite. Dl. Gh. Romilă a adus urări în numele C. S. C.-ului.

Dl. Petre Kormanik transmite felicitări în numele Asoc. tinerilor catolici St. Gheorghe.

Corul dirijat de dl. Ionel Arudt cântă „Mulţi Ani" şi diferite cântece.

Orchestra A. T. C., a executat frumos câteva arii.

D-ra F. Vilcek şi d. Gh. Mestes au declamat poezii.

Dl. Siliru Gurău cântă diferite cântece, acompaniat de Dl. Remus Ţincoca la piano.

La orele 9 seara festivalul a luat sfârşit prin o mică gustare.

HERAKLIU ARION

Bacalaureatul

La Iaşi sânt trei comisii de bacalaureat. La Liceul Naţional s'au dat Luni şi Marţi tezele, iar Vineri începe oralul.

La comisiunea dela Liceul „Oltea Doamna" s'au dat ieri lucrările scrise la limba română şi franceză; iar azi se dau tezele la latină şi matematică.

La bacalaureatul comercial care se va ţine la liceul din str. V. Alexandri, s'au dat lucrările scrise la limba română şi ştiinţe comerciale: azi se dau tezele la limba franceză şi mărfuri.

Examenul oral va începe probabil Sâmbătă.

x La Gimnaziul din Tg.-Frumos, mai fiind locuri în toate clasele, cei interesaţi se pot adresa direcţiunei şcoalei.

x Se pune în vedere profesorilor numiţi la gimnaziul din Târgu-Frumos să se prezinte la catedre de urgenţă, pentru ca şcoala să nu sufere.

In caz contrar, se va cere înlocuirea lor.

Mizerii edilitare

Str. Tăetoare a devenit o mocirlă

Strada Tăetoare se află într'un hal de mizerie de nedescris. Recent organele municipale, pentru a astupa gropile din mijlocul drumului, au dat dispoziţia de a se turna acolo moluz de la unele dărămări din centru.

Prin această operaţie, situaţia nu s'a ameliorat de loc.

Când plouă puţin şi moluzul se înmoae, întreaga stradă devine o mocirlă cleioasă şi desgustătoare; iar când e uscat, strada e plină cu praf de var.

Cetăţenii din partea locului cer Primăriei să dispue, ca peste moluzul aflat acolo, să se toarne şi câteva căruţe de pietriş — până o veni rândul străzii să fie pavată.

Are şi această stradă o serie de cetăţeni care plătesc biruri, şi o serie de întreprinderi la care lucrează oameni de prin diverse cartiere ale Iaşului.

REP.

INFORMAŢII

x D-na şi dl. Gh. Brătianu au fost Duminică seara, oaspeţii d-nei şi d-lui C. Toma.

După masă, d-nii Gh. Brătianu şi C. Toma, s'au retras într'o altă cameră şi au discutat timp de oră. Asupra celor discutate, se păstrează încă o desăvârşită discreţie.

Se afirmă doar, că ambii fruntaşi privesc cu optimism desăşurarea evenimentelor politice.

x In cursul lunei Octombrie cu prilejul pensionării unor funcţionari, se va face o nouă mişcare în rândul funcţionarilor municipali.

x Primarul Iaşului d. O. Racoviţă a plecat la Bucureşti spre a interveni la ministerul aierului, pentru ridicarea sechestrului aplicat pe veniturile adiţionale ale primăriei.

x Preotul Adrian Dârţu din Mânzăteşti s'a plâns justiţiei că a fost insultat de locuitorul M. Rotaru din acea comună.

x In urma reclamaţiei d-lui Zaharia Gheorgheana din Str. Baciu, a fost trimis în judecată pentru înşelăciune studentul medicinist Alex-Scurtu din Băţi.

x D. Ion Mocanu din Str. Intunecata 2, s'a plâns parchetului că un necunoscut a tras un foc de armă prin geam în imobilul proprietatea d-sale din Pietrăria-Bucium, imediat după plecarea d-sale de acasă.

Reclamantul cere să se facă o anchetă pentru a se stabili cine a tras focul de armă şi cu ce intenţii.

x Firma Co'man-Volodarschi din Str. Ştefan cel Mare a reclamat parchetului pentru abuz de încredere pe comerciantul Rahmil Gudieţchi din Leova-Cahul.

Firma ieşană a încredinţat acestuia mai multe mărfuri pe care şi le-a însuşit, refuzând a achita contravalorea.

x Eri a fost înmormântat în capitală avocatul Const. Ferderber, a cărui familie a locuit multă vreme la Iaşi, unde era foarte apreciată.

x D. Osvald Racoviţă a hotărât ca Vineri 1 Octombrie să înceapă dărămarea prăvăliilor municipiului din strada Alexandri colţ cu Str. Cuza. Comercianţii se mută. Vestita bodegă Simon Paşcanu, se mută în str. Victor Place—în localul ocupat azi de Caleneaua Capşa.

x Cu ocaziunea inaugurării Bibliotecei Populare „Ion Creangă", I. P. S. S. Mitropolitul Nicodem a mai donat acestei Bibliotece, Biblia (marea lucrare a Inaltului Prelat, în colaborare cu Pr. Galaction şi Profes. Radu), o icoană şi Noul Testament.

Produsele THO RADIA preparate pe bază strict ştiinţifică după celebrele formule ale Doctorului ALFRED CURIE, prezintă toate garanţiile de eficacitate şi asigură o acţiune de înfrumuseţare incomparabilă.

Crema şi Pudra THO RADIA asigură sănătatea tenului, dându-i strălucirea farmecătoare a tinereţii.

Intrebuinţate în mod regulat vor da tenului Dvs. dinstincţia şi graţia atât de dorită.

THO RADIA

Singurele produse cosmetice aprobate de către Ministerul Sănătăţii Publice.

Repr. Generală şi Depozit: „DEKOLY" Cal. Victoriei, 33 Telefon 4-67.83

O singură vizită
vă poate convinge că:

Parfumeria „VENUS"

STR. CUZA VODĂ 60 — este cea mai bine asortată şi vinde cu PREŢURI EFTINE.

PUBLICAŢIUNE

Subsemnatul I. Seralimi, avocat, dom. Iaşi Str. Sf. Sava 15, în calitate de conservator al imobilului din Iaşi Str. I. C. Brătianu No. 133, vis-avis de Sf. Spiridon, proprietatea deb.torului Avram Zilberman aduc la cunoştinţa publică că în ziua de 24 Septembrie 1937 ora 14 (2 p. m.) voiu închiria prin licitaţie publică o prăvălie, o cameră şi o verandă spre curte fost ocupat de Fraţii Rosenfeld, comerciant de galanterie, situat în parterul imobilului din Iaşi str. I. C. Brătianu No. 133 şi invit pe această cale pe D-nii amatori ca în ziua şi ora menţionată să se prezinte la Corpul de Portărei Trib. Iaşi în sala d-lor agenţi cu o garanţie de cel puţin 10% din ofertă ce vor face la licitaţie. sub condiţia ratificărei de către instanţa de urmărire.

Informaţiuni

x *Agresiune.*—D. Ţalic Riven Haimovici din str. Brunetelor a reclamat justiţiei că a fost victima unei agresiuni din partea d-lui Iancu Haimovici din str. Arapu. El a fost examinat de medicul legist.

x **Profitaţi de eftinătatea legumelor şi fructelor** şi conservaţi-le pentru iarnă în borcane admirabile, pe care le obţineţi cu garanţie la preţurile cele mai eftine, numai la magazinul „MENAJUL".

x Pentru a da posibilitate la toată lumea de a vedea primul film japonez „Mitsuko" care este considerat ca o adevărată minune, Cinematograful „Scala" va da în tot cursul acestei săptămâni Matineuri la ora 10 dimineaţă cu întreg programul şi cu preţuri reduse.

Pentru a evita aglomeraţa de după amiază, veniţi la matineuri zilnic la ora 10 dim.

D-na Comănescu

profesoară diplomată de dans, aduce la cunoştinţa celor interesaţi că deschide cursurile de dans Luni 27 Septembrie, în strada Lăpuşneanu No. 24. Se predă dela ora 9 dim. până la ora 11 seara cursuri comune pentru copii dela 4 ani în sus şi cursuri individuale pentru adulţi (adică o oră pentru o singură persoană) Taxa cursului comun e lei 200.— pe lună. Inscrieri zilnic ora 5 d. a. Şcoala e autorizată de Ministerul Instrucţiunei.

Crema de lăcrămioare

curăţă, albeşte şi catifelează. pielea. Depozit: Farmacia Dr. Beceanu Piaţa Halei Iaşi.

Cel mai de seamă eveniment al stagiunei
TURNEUL CELUI MAI MARE SUCCES

TEATRUL SIDOLI

Sidy Thal şi Adolf Tefner

cu 2 mari extraordinare succese cari au ţinut alişul toată vara în Bucureşti

LUNI 4 OCT. la orele 9 jum. seara
COMOARA
Comedie muzicală de Salom Alechem prelucrată şi pusă în scenă de I. Sternberg

MARŢI 5 OCTOMBRE
Teatrul în flăcări
Mare revistă cu muzica de Max. Halm Regisată şi montată de I. Sternberg

Biletele se vând de astăzi la SIDOLI

Se va juca cu aceiaşi montare şi distribuţie ca şi la Bucureşti.

ULTIMA ORA

Cronica politică a zilei

Dl. Inculeț lucrează la Ministerul de interne

București 22.—D. Ion Inculeț, ad. interim. la președenția consiliului, a lucrat ieri la ministerul de interne.

D. general Pârăianu, inspectorul general al jandarmeriei, a prezentat rapoartele primite din țară.

In urma acestor rapoarte, s'au hotărât noui măsuri de ordine.

Se modifică regimul comerțului exterior

București 22.—Din cercuri autorizate se anunță că guvernul pregătește o reformă a regimului comerțului exterior.

In acest scop d. Inculeț a avut ieri o consfătuire cu d-nii Mircea Cancicov, ministru de finanțe și Valer Pop, ministrul industriei și comerțului.

D. general Gabriel Marinescu se înapoiază în țară

D. general Gabriel Marinescu, subsecretar de stat și prefect al poliției Capitalei, se înapoiază în țară Sâmbătă dimineața.

D-sa își va relua ocupațiunile de subsecretar de stat și prefect al poliției Capitalei, pe ziua de 28 Septembrie.

Consfătuirile d-lui Mihalache

București 22. — D. Ion Mihalache a sosit ieri în Capitală, luând parte la serviciul religios pentru Massaryk.

După amiază d. Mihalache a avut o consfătuire cu d. Virgil Madgearu, iar astăzi șeful țărănist pleacă la Dobrești.

O precizare din cercurile d-lui Maniu

Cluj 22.—Din cercurile apropiate d-lui Iuliu Maniu, se dezminte că fostul președinte al partidului național țărănesc ar intenționa să întreprindă o serie de întruniri în Ardeal și să facă declarații politice.

Acțiunea averescană

București 22 — D. Mareșal Averescu se află la Turnu-Severin și va veni în Capitală peste opt zile.

D. Petre Papacostea a plecat la Turnu Severin pentru a discuta cu mareșalul eventuala convocare a comitetului de direcție averescan și fixarea acțiunii viitoare a partidului.

Consfătuirea primilor-miniștri ai Micei Înțelegeri

Praga 22—După terminarea funeraliilor lui Massaryk, ieri după amiază d. Milan Hodza, primul ministru cehoslovac, a avut o lungă consfătuire cu d-nii Gh. Tătărescu și Milan Stoiadinovici, președinții de consiliu ai României și Jugoslaviei.

Italia își dă adeziunea la acordul dela Nyon

Bușurești 22.—Corespondentul particular din Paris al ziarului „Timpul" a telefonat astă-noapte, că adeziunea Italiei la acordul de la Nyon poate fi considerat îndeplinit.

Adeziunea însă, este condiționată de o conferință a experților Franțe, Angliei și Italiei, pentru fixarea zonelor de control.

Cum a operat gardianul de la Văcărești

care a înlesnit evadarea unor spărgători

București 22. — Gardianul Gărdău care a înlesnit evadarea cunoscuților spărgători Broitman și Schwarz dela închisoarea Văcărești, a fost arestat.

Gardianul a ulilizat un procedeu ingenios pentru a primi suma de 20 mii lei cu cât se împăcase pentru înlesnirea evadării.

Unul din evadați a rămas într'o cârciumă, în paza gardianului în tot cursul zilei de ieri, până seara, când celălalt evadat a adus suma de 20 mii lei.

Primind banii, gardianul l-a eliberat și pe Broitman.

Evadarea fiind descoperită, Gărdău a fost arestat și poliția a întreprins cercetări pentru prinderea îndrăzneților spărgători.

Un funcționar jefuit în mijlocul Bucureștilor

București 22.—Un îndrăzneț atac banditesc s'a comis astă-noapte în calea Griviței.

Funcționarul Iulius Hermann din str. Chișinău no. 48 a fost atacat la ora 1 noaptea de 3 indivizi mascați și înarmați, cari l-au jefuit de banii și obiectele avute asupra sa. Apoi funcționarul a fost legat și lasat în mijlocul străzii.

Cercetări la Iași

în jurul furtului de medicamente din București

București 22.— In legătură cu furturile de medicamente dela Oficiul de Medicamente din București, poliția a extins cercetările în diferite centre din țară, unde se bănuește că hoții arestați ar avea complici.

Doi agenți ai siguranței au plecat aseară la Iași, unde sunt indicii că se află doi din hoți.

Mareșalul Ciang-Kai-Șec a încercat să se sinucidă

Tokio 22.— Din Shanghai se anunță că Mareșalul Ciang-Kai-Șec a încercat să se sinucidă cu un pumnal, dar a fost împiedecat la timp.

Actul disperat s'a petrecut în localitatea Loiang.

Bombardare permanentă a Nankingului

Londra 22.—Din Tokio se anunță că un nou bombardament violent s'a efectuat astăzi în zorii zilei asupra orașului Nanking.

Sirenele au dat alarma și populația s'a retras în adăposturile subterane.

A avut loc o luptă aeriană de o violență extraordinară.

O nouă conferință la Belgrad a Micei Antante

București 22.—Presa străină anunță că, în curând va avea loc o nouă reuniune a miniștrilor de externe ai Micei Antante.

Reuniunea se va ține de astă dată la Belgrad.

D. Victor Antonescu va face un referat asupra discuțiilor dela Genevai

Dl. Franasovici în audiență la Regina Maria

București 22.—D. Richard Franasovici, ministru comunicațiilor va fi primit astăzi la Bran în audiență de M. S. Regina Maria.

Inspecțiile ministeriale

București 22.—Inspecțiile ministeriale în țară vor continua în tot cursul săptămânii.

După întoarcerea d-lui prim ministru Tătărescu dela Praga, va avea loc un consiliu de miniștri, care va examina rezultatele acestor inspecțiuni.

M. S. Regele a vizitat ieri pe Regina Maria

București 22.—După ce a asistat la serviciul religios pentru Masaryk M. S. Regele, însoțit de Voevodul Mihai a părăsit Capitala, plecând la Bran, unde a făcut o vizită M. S. Reginei Maria.

Dela Bran, Suveranul și Marele Voevod s'au înapoiat la Sinaia.

Accidentul mortal al unui colonel-pensionar

București 22. — Colonelul pensionar Pirosca, victima accidentului de tramvai din fața Cercului Militar, a încetat aseară din viață.

Colonelul Pirosca este socrul d-lui Aurel Ion Maican, fostul director de scenă al Tealrului Național din Iași.

Știri artistice

Se modifică legea teatrelor

Statuele regilor Carol I și Ferdinand

Inspecția d-lui ministru Iamandi la Teatrul din Iași

D. Victor Iamandi, ministrul cultelor și artelor, a inspectat ieri din nou mersul reparațiilor la Teatru Național.

D-sa a vizitat întreg șantierul primind lămuriri din partea d-lui prof. N. Șerban directorul teatrului. Lucrările sunt foarte avansate și stagiunea teatrală va putea începe la 15 Octombrie, când spectatorii vor cunoaște noul aspect al sălii, al culoarelor și al exterioarelor.

*

Dl. prof. N. Șerban a expus apoi d-lui ministru V. Iamandi proectele d-sale pentru prima parte a stagiunei.

După spectacolul inaugural închinat lui I. L. Caragiale, se va juca „Revizorul" în care va apare marele actor Ion Sârbul din București. Vor urma premierele: „Cățeaua", „Iluzia comică", „Arlesiana", „Topaze", etc.

*

Venind vorba de studio, d. ministru Iamandi și-a însușit acest deziderat al d-lui prof. N. Șerban. Studioul va lua curând ființă și va funcționa în sala de jos a „Sfatului Negustoresc" care va fi refăcută complect.

*

La teatru d. Iamandi a primit apoi audiențe.

A avut loc și o întrevedere cu maestrul sculptor Mateescu în legătură cu statuia lui I. G. Duca, luându-se dispozițiile în vederea inaugurării din Octombrie.

*

Aseară d. Iamandi s'a reîntors la București.

Azi după amiază ministerul cultelor are audiență de lucru la M. S. Regele.

Dl. Victor Iamandi va supune Suveranului machetele statuilor marilor regi Carol I și Ferdinand I pe care sculptorul celebru Mestrovici, i le-a trimis.

Deasemeni d-sa va supune spre semnare decretul lege pentru modificarea unor articole din legea teatrelor privind timbrul teatral și artistic.

*

Vineri d. V. Iamandi va vizita Bârladul și câteva comuni din jud. Tutova.

Sâmbătă d-sa va reveni în localitate. REX

x Printre ofițerii activi trecuți în rezervă în cursul lunei Octombrie, figurează și dl. general de brigadă Dumitru Todicescu.

Ducele de Windsor

va consulta pe profesorul Neumann

Viena 22.— Ducele și ducesa de Windsor s'au înapoiat la Viena, venind din Moravia, unde au stat câteva zile.

Ducele de Windsor, va consulta pe profesorul Neumann, asupra unei vechi boli de urechi, de care suferă.

Informațiuni

x Direcția c. f. r. a telegrafiat primăriei Iași că a aprobat reducerea de 75 la sută pe căile ferate pentru vizitatorii „Lunii Moldovei".

Reducerea începe de Vineri ora 12 noaptea și se termină în fiecare Luni aceiaș oră.

x TEATRUL IN AER LIBER.—Mâine Joi între orele 7 și 9 seara, va avea loc la Parcul Expoziției dela Copou a doua reprezentație a Teatrului Moldovenesc.

Dat fiind succesul deplin al reprezentației trecute, actorii Teatrului speră în acelaș concurs din partea vizitatorilor.

Programul va fi acelaș ca și Duminică 20; iar începând de Duminică 27, programul se schimbă.

x In urma cercetărilor și verificării actelor, d. Grigore Botez directorul chesturii a stabilit că d-na Poiană din Lespezi nu este persoana care a avut incidentul cu d. Const. Rusu din str. Albineț.

Dl. Const. Rusu a avut un incident cu proprietara d-sale.

x Dl. Ion Sumandru din str. Simion Bărnuțiu 103, a fost condus la poliție la cerința tatălui său Vasile Sumandru de la aceiași adresă, deoarece venind beat acasă, ar fi sărit la bătaie.

x La librăria „Socec" fiind înghesuială, Anton Leib din str. Țicăul de Sus 4 a încercat să fure portofelul cu bani din buzunarul d-lui H. Leib Grünberg din str. Cpt. Păun 9.

Insă a fost surprins și dat pe mâna gardianului public, care l-a condus la poliție.

x D. prof. I. Botez, a plecat aseară la București pentru ca, împreună cu d. deputat Iancu Zipa, să stăruie la rezolvirea diferitelor chestiuni comerciale.

Demnitarii ieșeni vor interveni în special pentru anularea amenzilor aplicate de inspectori la brutării și mori, în ce privește legea de valorificare a grâului.

Se va stărui și pentru restituireaicântarelor confiscate în ultimul timp.

Ciumă bubonică în Manciuria

Londra 22— „Daily Express" anunță că în Manciuria a isbucnit o gravă epidemie de ciumă bubonică.

Numărul morților se ridică, până acum, la peste 200.

63 tineri germani

arestați în Basarabia

Cetatea Albă 22. — Șeful postului de jandarmi din com. Argintul Vechi, a comunicat parchetului, legiunii de jandarmi și revizoratului școlar, că în noaptea de 19 spre 20 Septembrie, la ora 12, jandarmii din com. Brieni au surprins pe învățătoarea Anatolia Hoisser, care ținea într'un grajd o întrunire hitleristă, în asistența a doi studenți veniți din Germania, întrunire la care au luat parte și 60 tineri germani—băeți și fete—din comună.

Invățătoarea și cei ce au luat parte la ședință, au fost înaintați azi parchetului de Cetatea Albă, cu actele dresate, pentru cercetări.

Alegerea și instalarea noului primar al orașului Vaslui

Vaslui.—In urma morței regretatului Dimitrie Taicu primarul orașului Vaslui, consiliul comunal a procedat la alegerea noului primar.

Au candidat d-nii Gh. Vierescu președintele asociației învățătorilor din localitate și fost prim ajutor de primar; precum și d. avocat Mina Filip vice președintele organizației național-țărăniste locale și fost primar. Alegerea a fost prezidată de d. C. S. Ungureanu primar girant, asistat de d. D. Iulian secretarul general al primăriei.

Au întrunit d. Gh. Vierescu 22 voturi, iar d. avocat Mina Filip 11 voturi. A fost declarat ales primar d. Gh. Vierescu care imediat a și depus jurământul în fața d-lui Gh. Râșcanu prefectul județului.

Apoi d. prefect Râșcanu își exprimă satisfacția că d. Gh. Vierescu noul primar al orașului Vaslui întrunește toate condițiunile pentru acest post de mare răspundere.

D-l avocat Mina Filip în numele consilierilor național-țărăniști, asigură pe d. Gh. Vierescu de tot concursul în ceia ce privește bunul mers al urbei noastre.

Dl. Gh. Vierescu noul primar, mulțumește consilierilor care l-au votat.

Adresându-se apoi d-lui avocat Mina Filip îi aduce mulțumiri pentru sprijinul pe care îl va acorda în desfășurarea lucrărilor edilitare.

In încheiere, dl. Vierescu declară că va lucra din răsputeri pentru binele și propășirea comunei, iar atât timp cât va ocupa scaunul primariatului nu va face nici o deosebire de clasă, rasă și religie, deoarece toți cetățenii urbei noastre și a întregei țări sunt egali în fața legelor.

CALEX.

x **Laboratorul de analize medicale, chimice și microscopice Dr. Ratianu** autorizat de Min. Săn. Publice, execută analize complecte de urină, spute, secrețiuni, etc. precum și orice analize ce interesează industria, comerțul și higiena alimentară Iași, Cuza Vodă 83.

STOMAC DERANJAT ?
luați îndată
PILULE de SLĂNIC

DE VÂNZARE în condițiuni avantajoase, imobilul situat în str. Apeduc Nr. 23, având tot confortul, cu grădină de flori și pomi fructiferi, fiind aproape de Piața Halei și centrul orașului.

Orice domn elegant și practic
consultă mai întâi asortimentul de:
Cămăși dejalin, cravate, ciorapi, gulere, batiste etc.
a mag. „LA GHEM"
Str. Ștefan cel Mare 2
unde găsește cel mai bogat asortiment
CU PREȚURILE CELE MAI EFTINE

CINEMA „SCALA"
Zilnic dela ora 10 dimineața cu prețuri reduse
2 FILME PREMIERE
nemai văzute la Iași
MITSUKO
(FIICA SAMURAIULUI)
Sub patronajul Ministrului Legației Imperiale Japoneze
CASA CU 1000 LUMANARI
(Omul care a salvat pacea Europei)
film plin de emoții
Complectare Technicolor
Jurnal Paramount
Zilnic Matineu la ora 10 dim. cu prețuri reduse

Luna Iașilor - Luna eftină
MAGAZINUL
„QUADRAT"
STR. ȘTEFAN CEL MARE 15
vinde cel mai eftin din tot Iașul, încălțăminte durabilă, elegantă și modernă. Profitați de ultimile zile din Luna Eftină.

Grădina Pomul Verde
Trupa de operete și comedii compusă din 25 persoane
GINA ZLATAIA
SIMON LEIBOVICI
Astăzi Mercuri 22 Septembrie 1937 ora 9 jum. seara
Marele succes se va juca Marele succes
TIMES IAS
Compot ieșan gătit de Maur Săveneanu
Orchestra subconducerea maestrului vienez **Adolf Leibovici**

ORA 12

ANUL XXXIII No. 9141

ABONAMENTE:
Lei 350. . . . . pe un an
„ 180. . . . . „ 6 luni
„ 90. . . . . „ 3 luni
„ 35. . . . . „ 1 lună
„ 1500. . . Instituții publice

Atelierele tipografice „Opinia"
IAȘI STR. LAPUȘNEANU 37

1 LEU

OPINIA

Ziar popular cotidian

VINERI 24 SEPTEMBRIE 1937

TELEFOANE
Redacția . . . . No. 1293
Administrația . . . „ 1299
Serv. de noapte red. . „ 1436
„ admin. . . . „ 1567

Redacția și Administrația
IAȘI STR. LĂPUȘNEANU 37
Director: C. R. GHIULEA

PROGRES AMĂGITOR

Prăpastia dintre Capitală și țară

Distinsul fost ieșan d. prof. I. Simionescu, înapoiat dintr'o călătorie în țară, în Bucureștiul zgârie-nourilor și al uriașilor transformări edilitare,—face următoarea reflecție:

„Este atât de mare distanță între aspectul nou ce-l iau Bucureștii și starea reală din restul țării, încât răsare dureroasă adânca prăpastie între sborul evoluției într'o parte, și menținerea vechii tradiții milenare în cealaltă parte cu mare întindere.

Te întrebi dacă în adevăr se poate vorbi de un progres adevărat; general". (Ziarul „Timpul" din 22 Sept).

De bună seamă că nu se poate vorbi de asemenea progres; și e caracteristic faptul că practica „focului viu" (aprinderea focului prin frecarea a două lemne) mai este răspândită la ciobanii din Bucovina, Maramureș și parte din munții Apuseni.

Tot d. prof. Simionescu sintetizează și conchide:

„Ceiace creăm sus, cu amăgiri de progres, e ca pătura subțire de untdelemn în paharul cu apă".

*

Parvenirea țipătoare a Bucureștiului n'ar supăra decît simțul estetic al oamenilor subțiri, dacă parvenirea aceasta nu s'ar face în paguba unei țări întregi.

Precum odinioară țărănimea muncitoare era stoarsă până la s'eire în folosul unei clase de ciocoi care se ridicase la o frenezie de lux pe ruina nației, asemenea Bucureștiul e cuprins astăzi de o frenezie americănească, satisfăcută din vlaga unei țări care stă în simbolica primitivitate a „focului viu"!

Și dacă exproprierea rurală s'a făptuit din adânci nevoi social-naționale, în numele progresului și democrației, pentru eliberarea nației muncitoare,—tot așa este de neapărată nevoe să se purceadă la eliberarea provinciilor românești din ghiara centralismului. Tot o chestiune de progres și democrație e descentralizarea până la autonomie provincială.

Dacă vom menține starea de astăzi a unui centralism orb, cu amăgirile americănești ale Capitalei, vom luneca negreșit pe o pantă primejdioasă.

CR.

O punere la punct

In privința asigurării sociale a comercianților

Ziarul „Argus" a pornit o acțiune de lămurire a publicului în chestiunea asigurării comercianților.

In primul interview luat d-lui T. Orghidan, vedem clar că fostul președinte al camerei de comerț din București, se declară principial contra asigurărilor obligatorii, și mai ales contra înglobării comercianților în Asigurările Sociale.

In altă ordine de idei, dl. Orghidan pare totuși a înclina spre proectul Trancu-Iași, dar cu o mică modificare și anume.

Casa de asigurări a comercianților să fie condusă *numai de delegați camerelor de comerț.*

Despre utilitatea unei Case de Asigurare a Comercianților, modul de constituire, funcționare și analizarea problemei în ansamblu, vom vorbi în articolele viitoare. Deocamdată trebue să constatăm că, dl. Orghidan *n'are dreptate* și iată de ce:

In actuala organizație socială, conducerea Camerei de comerț este încredințată partizanilor politici ai partidului de la putere.

Aceștia conduc instituțiunea după programul și interesele partidului. Ei nu pot satisface doleanțele negustorimii, decât numai atunci când aceste revendicări sunt în cadrul programului și în asentimentul șefilor dela centru.

Din această cauză s-au creiat în toată țara Asociațiuni și Sindicate *pentru apărarea intereselor profesionale,*—organizațiuni cari nu fac politică și dela cari pornesc întotdeauna inițiative ce duc la realizări practice.

Anteproectul Trancu-Iași a avut în vedere acest lucru și a prevăzut reprezentarea proporțională în Casa Asigurărilor, a delegaților tuturor Asociațiunilor profesionale de comercianți, astfel ca interesele *tuturor* să fie reprezentate.

Intr'o astfel de organizație pe bază de regie mixtă, cu participația capitalului privat în proporție de circa 40 la sută și cu o conducere independentă de regimul politic, s-ar putea dezvolta un sistem de asigurări cu avantagii efective pentru comercianți.

Dl. Orghidan greșește și atunci când spune că asigurarea comercianților este *un bir forțat și împovărător.*

Se știe că comerciantul adesea ori după zeci și zeci de ani de muncă istovitoare, sfârșește prin a rămâne sărac și fără sprijin la bătrânețe. Deci asigurarea nu ar fi decât traducerea în fapt a zicalei: „Bani albi pentru zile negre". Ea nu reprezintă o cheltuială inutilă, ci o economie forțată; un act de prevedere.

Și dacă Dl. Orghidan ar vrea să se obosească puțin, ar putea vedea la Societățile de asigurare că cel mai mare procent de asigurați în ramura viața și capitalizare, îl reprezintă clasa negustorimii.

EMIL KAISER

O piesă de atracție

Harta Moldovei întregite

în relief și cu peste 500 becuri colorate

la Expoziția de la Copou

„Pavilionul Moldovei" din expoziția dela Copou, este construit în stil moldovenesc—mănăstiresc, după planurile d-lui Arhitect Gh. Grumăzescu, șeful Serv. Arhitecturei al Municipiului Iași.

Punctul de atracție în pavilionul Moldovei îl constituie harta Moldovei, care este expusă în mijlocul pavilionului, într'un cadru special construit. Harta este în relief și reprezintă Moldova întregită, la scara 1 la 50.000, lucrată ingenios de dl. Colonel Vârgolici.

Această h a r t ă se poate compara cu harta economică a țărei noastre care este expusă în pavilionul României dela actuala expoziție internațională dela Paris.

Relieful hărței este bine proporționat și în acelaș timp colorat după toate regulile semnelor convenționale geografice.

Partea instructivă o constituie reprezentarea localităților și avuțiile Moldovei. Fiecare Capitală de Județ din Moldova întregită este însemnată printr'un bec electric cu cerc alb și având deasupra lui planul orașului respectiv desenat pe celuloid. Târgurile și satele mai deseamă din Moldova, Basarabia și Bucovina, sunt marcate prin aproximativ 500 becuri electrice de mărimi diferite, după importanța localității. La fel sunt arătate, în mod special, localitățile istorice și Mânăstirele.

Bogățiile subsolului sunt indicate printr'o legendă specială. De ex: petrolul prin becuri mov. sarea prin becuri gris, cărbunele prin becuri cu negru și carierile de piatră prin becuri albastre.

Interesant sunt reprezentate Industriile, care au în acelaș timp și semne speciale după importanța lor în producție. Așa:

1) Industria alimentară este marcată prin lumini și semne albe.
2) Industria metalurgică prin lumini și semne roșii.
3) Industria lemnului prin semne și lumini galbene.
4) Industria pielărie prin semne și lumini mov.
5) Industria textilă prin semne și lumini albastre-azur.
6) Industria chimică prin lumini și semne verzi.

Legenda hărței mai cuprinde statistica economică și cea a căilor de comunicație, în comparație cu restul țărei.

Din toată lumea

Afacerea cărților didactice

In legătura cu specula diabolică ce se face cu cărțile didactice, este interesant să menționăm încă o curiozitate.

Din manualele recomandate de către profesori, sunt unele pe care nu le găsești la librării. Librarul te informează:

— „E carte nouă, aflată sub tipar. Va fi gata peste câteva zile".

Așa dar, cartea abea trebue să apară. Și deci profesorii care o recomandă, n'o cunosc; nu-i știu valoarea didactică; nu știu dacă se vor împăca cu metoda autorului etc,

Totuși o recomandă, — nu în interesul școlii sau al elevului, ci pentru a face un avantaj material autorului.

O simplă afacere. Iar părinții elevilor se spetesc plătind niște prețuri teribil de umflate!

SSS

Anti-darwinism

A devenit o axiomă, admisă de marele public, formula că: omul se trage din maimuță, conform celebrei teorii a naturalistului englez Darwin.

Insă nu toți oamenii de știință admit teoria lui Darwin.

Reputatul naturalist american Henry Fairfield Osborn fusese și el un darwinist convins. Dar într'o zi a plecat în deșertul aziatic Gobi, spre a descoperi urmele pitecantropului, presupusul strămoș comun al omului și al maimuței. A făcut cercetări îndelungate, a găsit numeroase schelete de oameni primitivi, a studiat cu multă atenție și a ajuns la concluzia că... omul nu se trage din maimuță! Rasa omenească s'a deosebit totdeauna de neamul maimuțelor.

Și astfel, dr. Osborn a devenit unul din cei mai înfocați anti-darwiniști.

Știința, orcât de „exactă" pretinde a fi, ne rezervă mereu surprize.

SSS

Decalogul școlarului englez

In Englitera, ca și la noi, au reînceput cursurile școlare.

Elevilor britanici li s'a distribuit de către Direcțiunile școlilor respective, un decalog conținând cele 10 porunci ale școlarului. Iată-le:

1) Dormi cu fereastra deschisă, ziua ca și noaptea, ca să te doprinzi cu frigul.

2) Silește-te să ții în cea mai perfectă curățenie: fața, mâinile și unghiile.

3) Inainte de a te așeza la masă, spală-ți mâinile.

4) In toate diminețile și în toate serile clătește-ți gura și spală-ți dinții.

5) Cel puțin odată pe săptămână fă-ți o baie caldă, generală.

6) Respiră prin nas, ținând gura închisă.

7) Când tușești sau strănuți, du imediat batista la nas și la gură.

8) Nu scuipa pe jos, pe scânduri, pe scări sau pe trotuare.

9) Mânâncă încet și mestecă bine alimentele.

10) Cinstește pe părinții tăi, pe oamenii mai în vrâstă, și în toate zilele să faci o faptă bună!

SSS

Incinerările din Franța

De curând s'a ținut la Paris congresul „Societății pentru propaganda incinerației" din Franța.

Cu acest prilej, s'au dat la iveală interesante cifre cu privire la acei oameni care au ținut să fie arși în crematoriu.

Dela deschiderea lor, diversele crematorii din orașele Franței, au incinerat un număr de 28.898 persoane decedate.

Parisul se plasează în frunte, cu cuptorul său dela cimitirul Fére-Lachaise (940 incinerări în anul 1936); apoi vin: Strasbourg (200 incinerări); Marsilia (61) Lyon (33); Rouen (12) și Reims (numai o singură incinerare).

La noi în țară, sistemul de ardere a morților nu este tocmai utilizat. Funcționează la București un singur crematoriu.

Citiți ULTIMA ORA în Pag. 4-a

Cea mai tânără bunică din lume

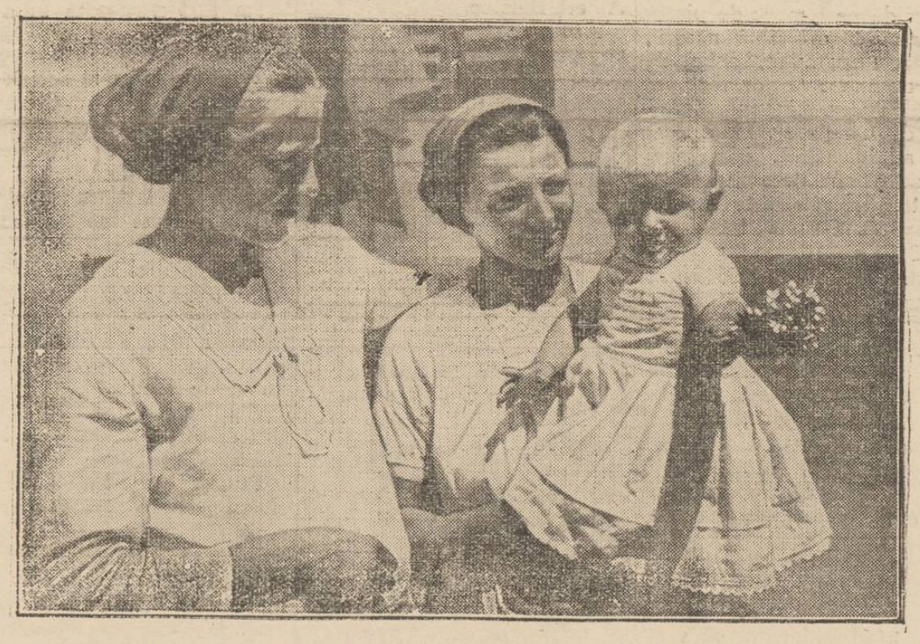

Un caz rar și foarte întesesant se anunță din Ungaria. Tânăra Maria Mlinaritis s'a măritat la vrâsta de 14 ani și a născut o fată care a primit numele Ana. Astăzi, după 14 ani, Ana a urmat pilda mamei și a născut și ea un copil, la vrâsta de 14 ani. Astfel d-na Maria Mlinacitis e bunică la etatea de 29 ani, fiind desigur cea mai tânără bunică din lume.

Iato-o, în clișeu, pe tânăra bunică cu nepotul în brațe; iar alături fiica ei Ana, mamă la 14 ani.

Viața artistică

O stagiune de spectacole excepționale

Ce aduce la Iași noua agenție de teatru „Ath. D. Gheorghiu"

Bine intenționat și totodată plin de îndrăzneală, d. *Athanasie D. Gheorghiu* a dat anul trecut Iașului „Agenția Teatrală Socec". A fost un prilej ca publicul ieșan să participe activ și satisfăcut la o stagiune artistică-teatrală cum Iașul nici când n'a cunoscut.

Continuând pe același drum, pentru stagiunea aceasta independent de „Socec", d. Athanasie D. Gheorghiu a dat ființă unei noui agenții pentru spectacole, *„Agenția Ath. D. Gheorghiu" care începând de Simbătă 25 Octombrie funcționează pe strada Lăpușneanu și anume în locatul fostei librării „Cartea Românească".*

Incurajat de rezultatele recoltate anul trecut, pentru stagiunea care începe, d. Ath. D. Gheorghiu a contractat o serie de angajamente într'adevăr excepționale.

Câteva turnee Bucureștene

Ca primă atracție, va juca la Iași sub egida nouei întreprinderi artistice trupa „Teatrului Vesel de vară".

DL GR. VASILIU-BIRLIC

La 6 Octombrie va avea loc spectacolul faimosului ansamblu de comedie în frunte cu marele comic Gr. Vasiliu Birlic: *„Fustele dela Minister".* Vom menționa numai că acest spectacol care a fost inscenat de d. Aurel Maican, ține la București afișul de peste trei luni.

La Teatrul Național în ziua de 27 Octombrie va juca un alt ansamblu din concernul S. C. I. T. A. (același din care face parte și Teatrul Vesel). In cadrul turneului condus de excepționalul comedian G. Timică, se va juca un alt mare, succes al stagiunei de vară dela Teatrul Comedia *„Kontușovka-Palace".*

La 17 Noembrie, tot la Teatrul Național, se va juca piesa *„Oameni pe un sloi de ghiață,*

(Continuarea în pagina 2-a)

Educație sufletească

și îndrumare practică

la liceul industrial de fete „Sf. Sava"

Concepțiile d-nei directoare Alma Paul

La inaugurarea cursurilor liceului industrial de fete „Sfta. Sava" din Iași, noua directoară a școalei **d-na A. I. Paul** *a rostit această impresionantă cuvântare:*

Ziua deschiderei unui an nou școlar înseamnă răspântia unde se întâlnește „odihna Vacanței", cu munca de școală. Inseamnă, înregistrarea unui an mai mult în viața școalei, în care noi ne străduim; inseamnă o generație nouă, care se pregătește să-și ia zborul ducând cu ea ceva din sufletul nostru.

Cu ziua de azi școala „Sf. Sava" începe al 60-lea an de activitate. 60 de generații au plecat de aici în toate colțurile țării ducând cu ele o tradiție de muncă, o tradiție de devotament.

Acum 24 de ani destinele acestei instituții au fost încredințate D-nei Directoare Eliza Apostolescu. Iar azi când D-na Apostolescu încheie anii închinați acestei școli, și când mi se încredințează mie conducerea ei, să-mi fie îngăduit încă odată a-i aduce în numele meu, al colegilor, și elevelor acestei instituții recunoscătoarele mulțumiri pentru munca depusă și pentru care muncă a fost iubită și respectată atât de mult. Tot odată să-mi fie îngăduit a-i promite că voi căuta să fac o trecere cât mai lină dela școala anului trecut de sub conducerea D-sale, la școala anului pe care-l începem acum.

Pentru aceasta am nevoe de liniște și seninătate. Deaceia mă adresez colegelor mele pe care le rog să ia parte alături de mine la conducerea și organizarea acestui așezământ, pe care eu nu vreau să-l conduc izolată și despotic. Vreau o colaborare dela forțele cele mai mici, — până la forțele cele mai mari.

Primesc orice sfat înțelept venit dela oricare colegă a mea; ori ce sugestie fericită, care să contribue la înălțarea, și laima copiilor noștri care așteaptă dela noi totul. Iar în schimb dragi colege vă făgăduiesc tot sprijinul meu, însoțit de cea mai înaltă camaraderie. Vă rog să luați parte alături de mine căci sunt convinsă că numai prin bună înțelegere, respect reciproc, colegialitate și perfectă colaborare se pot realiza binele, adevărul și frumosul.

Și acum mă întorc la voi dragi eleve. Vă cer să fiți ascultătoare, să munciți din toată inima, dându-ne nouă profesoarelor voastre ajutor în educația voastră, și accentuim *„Educația" voastră* căci Educație înseamnă cea mai înaltă academie de cultură. Inseamnă îmbibarea sufletului cu esențe divine, esențe din cari sufletul s'adapă, iar lipsa lor ofilește, îmbătrânește și ucide spiritul.

Deaceia vreau întâi să vă dau această licoare care să-mi alimenteze seva spirituală a școalei acesteia.

Vreau să învățați să respectați cartea și mai presus de orice să respectați munca voastră de ori ce natură, cât și munca altora, — pentru-că numai prin muncă fruntea capătă un fel de luminozitate și sufletul se înaripează; — prin muncă omul capătă independență și seninătate sufletească.

Deci independența și seninul sufletesc să fie țelul spre care să tindă sufletul vostru. Nu acea independență rău înțeleasă, ci „Independența" în înțelesul sublim al cuvântului. Acea independență ideală unde omul parcă se depășează de lumea măruntă, și se integrează într'o lume izolată, mai bună, de unde nu aude zgomotul surd al lumii terestre.

La această Independență însă nu se poate ajunge decât prin șlefuirea sufletului și a minții. — Și pentru această Independență trebuie să luptați și să fiți mândre de munca sub toate formele ei.

Și mai trebuie să știți de

(Continuarea în pagina 2-a)

CINEMA SCALA

în continuarea tradiției filmelor mari cari au cucerit pe ieșeni, va prezenta de LUNI 27 SEPTEMBRIE 2 premiere ce vor întrece tot ce s'avăzut pînă acum

FATA DIN SALEM

cu CLAUDETTE COLBERT și FRED MAC MURRAY

regisat de Frank Loyd

întrece tot ce a creat până acuma aceste celebre vedete.

Marele critic Suchianu scrie într'un număr recent din „Cinema" că va fi criminal acela nu va vedea acest film, dat fiind celebritatea sa, poate să fie crezut pe cuvânt.

Al doilea film de actualitate cea mai palpitantă, adus din China cu avionul, este

Shanghai sub gloanțe

cu LEW AYRES și ISABEL JEWELL

După succesul filmului japonez veți amira un film chinez de mare actualitate.—De Luni 27 Sept. la Scala.

Vizitați depozitul de fier vechi

Saul Avram

STR. SOCOLA 5 — Telefon 2249 — care cumpără și vinde orice fel de fier, fontă, metale vechi, etc. — Asortiment permanent în această specialitate —

O singură vizită

vă poate convinge că:

Parfumeria „VENUS"

STR. CUZA VODĂ 60 — este cea mai bine asortată și vinde cu PREȚURI EFTINE.

TESTA

Cel mai bun antinevralgic

Liceul de fete al Profesorilor Asociați

M. KOGALNICEANU

— Școală cu drept de publicitate —

Iași Str. Căpitan Păun No. 6

Inscrierile continuă a se face zilnic de la 9-12 și 4-6.

Se mai pot inscrie în cl. I-a ca și în cl. V-a elevele care au dat examen de admitere la școlile statului și n'au avut locuri. Sunt locuri libere și la celelalte clase.

Taxele moderate. — Se pot plăti în rate lunare.

Inceperea cursurilor ca la școlile statului.

TYP

Cel mai sigur purgativ

Azi la Sidoli

2 grandioase premiere într'un program cu adevărat formidabil

Odată cu premiera din Capitală — marele succes mondial

Sonata Kreutzer

după romanul lui Lew Tolstoi cu așii ecranului european

Lyl Dagover, Peter Peterson și Albrecht Schoenhals

Al doilea film

BANDA celor ȘAPTE

după Edgar Wallace, cu Edmond Lowe și Const. Cumings

Complectare Jurnal Pathe

DOCTOR

Iosif Goldenberg

Medic de Spital

Specialist în BOLI DE PIELE, SIFILIS VENERICE

Strada Palat No. 2

(vis-a-vis de Palatul Administrativ)

Cons. 8-11 a. m. 3-8 dim.

Doctor

Alex. Terkatin

fost asistent în clinicele Prof. Neumann din Viena

BOLI ȘI OPERAȚIUNI de nas, gât și urechi

ELECTROTERAPIE

Cons. 9—10 a. m. 3—7 p. m.

Str. Cuza Vodă 12

Telefon 2266

DOCTOR

A. Socolovschi

Specialist în boli și operați uni

nas, gât, urechi

S'A MUTAT în Piața Unirii (colț cu str. Săulescu 2)

DIATERMIE SPEC. ORL.

Inhalație cu ozon (electr) electroterapie, înaltă frecvență

Cons. 8½--10 12--2 5--7

DOCTORUL

R. DAMSKER

Medic de Spital

Str. Ghica Vodă No. 39

între 7-9 și 3-6

MEDICINA INTERNA

Boli de inimă— plămâni—rinichi

Telefon 2221

Doctor

Adrian Ștefănescu

Medic de Spital

Boli interne și nervoase

METABOLISM BAZAL

Consult 4—6 p. m.

STR. I. G. DUCA No. 16

Telefon 2269

Dr. S. Streiff

Fost Asistent la Viena și Berlin

MEDIC DESPITAL

Specialist în

Genito-Urinare

(Rinichi, Beșică, Prostată, Venerice, Sifilis)

Cisto-uretroscopie, Diatermie

Analize microscopice

Cons. 3-8 p. m.

Str. Anasi, Panu 7

(lângă Școala Stoica)

PENTRU CASA (la țară și oraș) în AGRICULTURA ȘI INDUSTRIE

Întrebuințați

POMPE CENTRIFUGALE HIDROFOARE CU RENUME MONDIAL

Sihi

Reprezentant INGINER MAXIM BRĂNIȘTEANU

Birouri și depozit

I, Bulevardul Brătianu 22

Tel. 4.91.92

Sanatoriul T. B. C. „Dr. Clunet"

Publicație

Se aduce la cunoștința celor interesați că în ziua de 8 Oct. 1937, ora 10 a. m. se va ține licitație publică cu oferte închise, în cancelaria acestui sanatoriu [illegible] sanatoriu.

Caietul de sarcini și [illegible] se poate vedea zilnic [illegible] cancelaria acestui sanatoriu între orele 8—13.

Medic primar,
Dr. N. Văcăreanu

Tribunalul Jud. Iași sec. III-a PUBLICAȚIE DE VÂNZARE No. 1959 din 22 Sept. 1937

Prin cererea înreg. la No. 9777 | 936, Florica Ciurea, Lucia Rotaru și I. Rotaru soț uzufructuar dotal și pentru autorizare, toți cu dom. în Iași str. Sf. Sava No. 10, au cerut eșirea din indiviziune a imobilului situat în Iași str. Sf. Sava 10 și Tribunalul Iași S. 4-a prin sentința No. 87 | 937, a hotărât eșirea din indiviziune din imobilul menționat a moștenitorilor după cum urmează:

Florica Ciurea și Lucia Rotaru câte 3 | 8 din imobil, iar Elena Carmen Poruzan 2 | 8 din același imobil, numind expert pentru evaluare pe dl. Inginer M. Stoian și care făcând expertiza imobilului a opiniat că nu se poate divide comod în natură ci trebuie; vândut prin licitație publică, imobil care este descris astfel

Se găsește în Iași str. Sft. Sava No. 10, megieșindu-se la răsărit cu proprietatea Boghen și Școala Sft. Sava, la sud proprietatea Agăgeanu, la apus proprietatea Himelbrand, Stănescu și Bernstein și la nord cu str. Sf. Sava și se compune dintr'un teren în suprafață de 1486 m. p. pe care se află construit un corp principal de clădire compus din 5 camere, antret, cămară, cerdac, bucătărie, antret și cămară. Construcția este din cărămidă pe temelie de piatră și acoperită cu tablă neagră, camerele zugrăvite, sobe de zid, dușamele și parchet în două camere, în stare potrivită de întreținere. In curte se mai află closetele, o magazie de zid și una de scânduri.

Intreg imobilul este evaluat de expert la suma totală de 845.300 lei.

Prin jurnalul No. 5513/937 Tribunalul Iași sec. 4-a dispune trimiterea dosarului la Trib. Iași s. 3-a pentru facerea formalităților de vânzare prin licitație publică pentru eșire din indiviziune, iar Tribunalul Iași s. 3-a în urma cererei înreg. la No. 18475 | 937, a autorizat Corpul de Portărei să efectueze formele cerute fixând termen de vânzare la 16 Septembrie 1937, când din lipsă de concurenți vânzarea s'a amânat.

Se încunoștințează că vânzarea și adjudecarea acestui imobil va avea loc în pretoriul Trib. Iași s. III-a în ziua de 25 Octombrie ora 13, începându-se licitația publică dela suma de 845.300 lei conform jurnalului Trib. Sec. 4-a No. 5513 | 937.

Dosar No. 504 | 937
Președinte, M. Petrov
Portărel, Gh. Sava

De închiriat

în str. Anastasie Panu 52, de la 26 Octombrie a. c.:

una prăvălie, cu birou și cameră și un apartament, la etaj, compus din 3 camere, bucătărie, cameră de baie etc.

A se adresa d-lui Burăh Pascal, str. A. Panu 23.

PERDUT Buletinul Biroului Populației Iași pe numele de Albert Binstoc.

Acest buletin se declară nul.

PIERDUT Buletinul Biroului Populației Iași pe numele de Etty Binstoc.

Acest buletin se declară nul.

PIERDUT buletinul de populație, eliberat de Biroul Populației Iași, pe numele de Ravanlani Benedetto.

Acest buletin se declară nul.

DE VÂNZARE din cauza plecării casă nouă, două apartamente: unul de 3 odăi, bucătărie; altul 2 odăi și bucătărie. Venit actual 1800 lei lunar. Apă, lumină, etc., în stradela Ipsilante No. 18. A se adresa la D-na Ella Dimitriu, Primăria Municip. Iași, Serv. Salubrității, între S—11 a. m.

DURERI DE CAP, ORICÂT DE CHINUITOARE, ORICÂT DE GRELE ALUNGĂ IMEDIAT

NOVAL

Antinevralgic cu efect sigur și nevătămător.

Cereți la farmacii cutii originale

O stagiune de spectacole excepționale

(Continuare din pagina 1-a)

un mare succes al Teatrului [illegible] din București interpretat de un ansamblu de elită în frunte cu talentatul actor G. Calboreanu.

Vine „Pasărea Albastră"

In luna Octombrie, ca atracție internațională, ieșenii vor asculta recitalul dat de tânărul și totuși marele pianist *Ruda Firkusny*. Acest concert este de mult așteptat de melomanii ieșeni.

Spre sfârșitul aceleași luni, la Teatrul Național, va evolua ansamblul de balet florentin „*Sartoria*". Mai celebru în Europa decât baletele „Joss" trupa coreografică italiană va uimi cu spectacolul anunțat.

Drept clou putem anunța sosirea pentru un singur spectacol, a faimosului ansamblu „*Der blaue Vogel*" dirijat de Jushny.

Complect reorganizat, și cu un program total nou, „Pasărea Albastră" a cucerit Parisul în primele luni ale Expoziției Internaționale, iar în prezent își continuă seria de succese la Viena.

Baletul dela Monte Carlo

Pentru prima parte a stagiunei s'au mai rezervat ieșenilor câteva mari atracții

La Teatrul Național, faimosul cântăreț negru *Aubrei Pankey* va da un concert.

Maestrul *George Enescu* reintors în țară va concerta la Teatrul Național la 25 și 26 Noembrie; de data aceasta prezintând 2 programe inedite pentru ieșeni.

In cursul lunei Noembrie va avea loc o gală de balet rusesc la Teatrul Național. Este vorba de baletul dirijat de *Vera Nemtchinowa*, prima balerină a baletului Dhiagelow, care vine însoțită de partenerul ei *Anatole Oboukoff* și de un ansamblu de 22 balerine.

Se mai anunță un concert al cântăreței cu renume mondial *Lotte Schoéne*: un recital de dans al artistei indiene *Nyota Inyoka* pe care ieșenii au aplaudat-o iarna trecută; o seară de balet javanez cu faimoasa *Djemil Anik* și ansamblul ei original javanez; un spectacol dat de *Burgtheater din Viena* cu Raoul Aslan în fruntea interpretării; o seară de valsuri vieneze interpretată de ansamblul *Bodenwieser*; un concert al tenorului *Dmitri Smirnof*; un concert al *Corului Cazacilor dela Don*: Serge Jarolf; un spectacol dat de „*Teatro dei piccolo*" de sub direcțiunea d-lui Vittorio Podrecca, etc. etc.

*

După cum se vede, stagiunea pe care ne-o promite d. Athanasie D. Gheorghiu este mai mult decât atractivă. Vom mai sublinia din câte ne-a afirmat animatorul, că la toate aceste spectacole se vor stabili prețuri accesibile zilei.

REX.

Un nou demnitar

la Episcopia Hușilor

Printr'o chibzuită decizie episcopală, P. S. Nifon Criveanu a numit în postul de consilier referent al secției culturale pe părintele C. Brânzei.

Numirea distinsului cleric hușan în acest post de mare răspundere în administrația bisericească, este cu totul meritată.

Părintele Brânzei pe lângă un priceput duhovnic și cunoscător al problemelor bisericești, este și un dibaci mânuitor de condei.

Așa că numirea Sf. Sale ca șef al secției culturale este nimerită.

Prin părintele Brânzei, P. S. Episcop Nifon capătă un vrednic colaborator.

---

x Rotarienii ieșeni și-au reluat aseară întâlnirile lor amicale. In afară de localnici a participat și dl. Agripa Popescu din capitală. Masa, ce a avut loc la școala de menaj a trecut într'o atmosferă foarte cordială.

Coafor „Unirea"

C. Codreanu—Piața Unirei

Fxecută ondulații cu apă și fier, de zi și de seară, după jurnal și cerință; de către specialiste.

Coafat cu apă 30, cu fierul 20, manicure 20, spălat 20.

Rog încercați și vă veți convinge.

Lămuriri asupra borvizului de Borsec

De un timp încoace piața este inundată de diverse ape care se vând în comerț sub numele de Borviz.

Este știut că toate apele care se vând sub acest nume, se confundă cu borvizul de Borsec; dar nu orice apă are efecte terapeutice ca a Borsecului.

Am sub ochi reclama unei astfel de ape. Pe lângă altele, reproduce buletinul de analiză din 1937 cu indicarea proprietăților fizice și organoseptice, compoziția de săruri și concluziunile respective.

Nu rezultă însă de nicăiri experiențele făcute cu această apă și în consecință binefacerile ei.

Știm că orice apă conține proprietăți fizice, organoseptice și săruri care fac bine organismului omenesc.

Mai cunoaștem că la poalele Carpaților se găsesc izvoare cu ape digestive, răcoritoare și plăcute de băut. Dar nu rezultă de aici că aceste ape pot fi comparate și vândute ca borvizul de Borsec, — cu care intenționat cei interesați caută a face confuzie.

Izvoarele borvizului de Borsec — foarte bogate în săruri și acid carbonic — încep a fi cercetate de medici încă de pe la sfârșitul secolului al 18-lea, bucurându-se de pe atunci de un mare renume. Primul document scris în care se vorbește despre aceste ape, datează din anul 1767. In 1777, renumitul profesor vienez H. I. von Grantz în volumul său „Gesundbrunnen der Österreich Monarchie" aduce la cunoștința lumii medicale calitățile tămăduitoare ale izvoarelor din Borsec.

Urmează diverse analize și cercetări, a *acestui produs rar al naturei* și rezultatele se găsesc în numeroase reviste de specialitate.

O broșură apărută la Viena în anul 1825, printre miile de exemple de tămăduire, citează și cazul marelui logofăt Iordache Chiribescu din Iași, care în anul 1817 după o cură de 5 săptămâni, și-a găsit vindecarea cu aceste ape.

In timpurile noastre, cercetări amănunțite au fost făcute în institutul de Hidrologie al Prof. Dr. Theohori, de către d-nii prof. dr. Tudoran și Dr. Borgovan; iar radio activitatea lor a fost studiată de prof. dr. Dima și dr. Niculescu-Zinca, stabilind eficacitatea lor în diferite maladii.

In fața unei situații atât de clare, găsesc greșit sistemul de a se vinde orice apă sub numele de *Borviz*.

Consumatorul și suferindul este indus în eroare și efectul este nul,— ceiace poate să dăuneze remediu izvoarelor de la Borsec.

Stelian Călin

Amenzi sanitare

Tribunaiul secția I-a a condamnat pentru contravențiuni sanitare, la amenzi pe următorii comerciant:

Simca Șmilovici, din Str. Roseti la 5000 lei; Marcu Zilberștein Piața Halei 2000 lei; Țili Rozin Str. Nicolina la 1000 lei; Bercu Bercovici Șos. Moara de foc la 2000 lei; C. Ghiorghiu Str. Toma Cozma la 1000 lei; Gh. Leibel Piața Sft. Spiridon la 1000 lei.

INFORMAȚII

x Dl. dr. Ghelerter sosește peste câteva zile în localitate. Distinsul medic va lua parte la punerea pietrei fundamentale a noilor pavilioane ce se construesc la spitalul ce-i poartă numele. E știut că, în foarte mare parte, această frumoasă instituție spitalicească se datorește d-lui dr. Ghelerter.

x Sectorul Georgist din Eternitate Spit. Pașcanu, Mărăcineanu, convoacă toți membrii sectorului pentru ziua de 27 Sept., la sediul din str. Mărăcineanu No. 16 casele d-lui C. Cahniță, unde se vor face importante comunicări politice de către șeful organizației de Iași.

x D-na Maria Damian din Str. Cazaban, a cerut Tribunalului să oblige la o pensie alimentară de 1500 lei lunar pe soțul ei Dumitru Damian cu care se află în divors.

x D-na Ioana Andresian din Str. Victor Place, a intentat acțiune de divors soțului ei Tateos Andresian.

x A fost trimis în judecată agentul de proceduri Dumitru Istudor, acuzat de falș în acte.

x D-na Elena Hălăgescu din Podul Iloae a acționat în judecată pe d. Grigore Ciobanu din Câmpu Lung.

Reclamanta pretinde că acesta și-a însușit o sumă de bani pe care i-a dat-o în păstrare.

Educație sufletească

și îndrumare practică la liceul industrial de fete „Sf. Sava"

(Continuare din pagina 1-a)

mici că viața e din ce în ce mai aspră, și posibilitățile de trai din ce în ce mai grele mai ales pentru Intelectual.

Deaceia Licelle Industriale au venit să lărgească cadrele pregătirei de viață. Vin să deschidă cărări frumoase, nebănuit de frumoase, spre munca practică spre Independența care inobilează, recreiază, aducând mulțumirea de sine.

Deaceia, încep dela voi Eleve de clasa I și până la elevele de clasa 8-a făcându-vă o mărturisire din prima zi când deschid eu această școală. Vă declar că idealul schițat în mintea mea este, să formez din voi „Fete cu creerul deschis", să vă fac să respectați mai ales munca voastră, care este, o îmbinare de Intelectualitate și reverie artistică.

Căci nu numai când veți ajunge la conștiința acestui ideal de viață, vă veți da seama că pregătirea complectă înseamnă ajungerea pe culmile sufletului. Pe culmile sufletului cu priveliști largi și liniștitoare, cu orizonturi însorite, unde sufletul se plimbă în împărății dumnezeești, degajat de tot ce e meschin,—de tot ce întristează și obosește. In acea împărăție izolată și încântătoare a omului liber, a artistului fără păcat.

Această intelectualitate și această reverie artistică se complectează una pe alta și nu se poate limita, ci tinde spre libertate, spre omul întreg și purificat.

De aceia, în clipa aceasta mă îndeamnă sufletul să vă fac o sugestie. *Ținta voastră să fie, nu pregătirea pentru catedră.* Intăi pentru că azi nu mai sunt posibilități de pătrundere; și al doilea, viața de catedră e mult mai chinuită. Ținta voastră să fie viața de atelier. Și începând chiar de anul acesta, voi eleve de cl. 8-a să rupeți cu vechea concepție și să începeția viața independentă de atelier.

Această muncă independentă și eroică a artistului și omului de curaj.

Inceputurile sunt grele, însă vă făgăduesc, veți avea sfatul și tot sprijinul meu și-al profesoarelor voastre. Căci numai așa veți putea aduce un serviciu real țării aceștia; numai așa veți dovedi inteligență și adevărată cultură.

Nu vreau în școala mea să fie o pregătire care să formeze din voi niște ratate în viață. Vreau ca fiecare absolventă ce va pleca dela noi, să fie un grăunte de curaj,— un grăunte de muncă cinstită, și mai presus, un spirit independent și creator. Ideia aceasta trebuie să vă urmărească și pentru aceasta să vă străduiți. Cadrele învățământului sunt prea limitate' iar răsplata prea mică în raport cu truda vieței de catedră.

In sensul acesta vreau să vă cresc pe voi și generațiile ce se vor perinda.

Și pentru aceasta mă adresez din nou colegelor mele, rugându-le să mă secondeze în această direcție pentru a aduce un serviciu real școlii, copiilor noștri și țării aceștia, care trebuie să pună la contribuție pe toate tărâmurile, spiritele energice și creatoare.

In al doilea rând, să înălțurăm pângărirea și comercializarea artei de către străini. Să introducem arta națională creiată de fetele noastre românce. Din această artă ele să-și facă un rost de viață plăcut și senin. E atât de vast în domeniul frumosului, sufletul românesc, încât e nesecat izvorul de inspirație.

Deaceia zic: Dumnezeu să ne ajute să realizăm din elevele noastre simboluri de suflet românesc, în înțelesul celor al cuvântului. Să instituim o eră nouă de concepție.

Iar eu din parte-mi, azi când deschid școala aceasta trecută sub conducerea mea, depun la temelia acestor idealuri. Sufletul și inima mea toată, dorind să fiu sprijinită de clipele mele, căci forțele sufletului ori cât de mari ar fi, trebuiesc alimentate cu înțelegerea celor dimprejur.

Deaceia vă rog încă odată să nu-mi tăiați aripile acestor gânduri, ci cu bună înțelegere să vă alăturați acestor planuri, ca împreună să zidim tot sufletul nostru în templul întrezărit astăzi numai cu gândul, asemeni meșterului Manole care din sufletul său a clădit opera sa neperitoare.

Și acum dați-mi voie înainte de a termina, să aduc recunoscătoarele mele mulțumiri tuturor acelor cari au luat parte alături de mine la deschiderea ce o sărbătorim, rugându-i ca totdeauna să acorde o fărâmă din sufletul d-lor acestui așezământ pe care îl văd crescând odată cu sufletul meu, alături cu sufletul dv. și al elevelor cari trebuie să se pătrundă de ideile și sentimentele recunoscătoare a progresului, binelui, adevărului și frumosului.

Pavilionul Camerei de Muncă
la Expoziția dela Copou
Sînt lucrări artistice, care merită a fi văzute

Un pavilion care merită a fi vizitat la expoziția din dealul Copoului, este pavilionul Camerei de muncă.

E destul o singură privire asupra exteriorului și o trecere în revistă a boxelor, ți-i dai seama cu ușurință de sârguința depusă de organizatorii pavilionului și de situația prosperă a meseriilor la noi.

•

In primul rând compartimentul Camerei de muncă.

Sunt aici expuse piese executate de diverși meșteșugari ieșeni—cari se prezintă superioare chiar celor lucrate de fabricile din străinătate.

Interesant și plin de gust, este un dormitor în miniatură executat în atelierul d-lui N. Dimitriu consilier al Camerei de muncă.

Un stand elegant este și acel al mobilierului E. Moscovici-Saleșudes. Expune mobilă care ar putea figura cu cinste în orice vitrină pariziană.

Vine apoi standul plin de cristal și strălucire al fabricei de oglinzi Emil Bergher din str. Palat. Aici poate fi admirat tot ce poate fi mai original în materie de cristaluri.

Un compartiment de toată frumusețea este acel al studioului „Mimosa".

Expune portrete de artă, dovedind că și în această branșă Iașul se prezintă la înălțime.

Intr'un alt compartiment expune o întreprindere din Tg. Mureș lucrări de artă în alabastru românesc.

Dl. Vasile Lipator expune într'un stand aparte, lucrări în lemn, sculptate, pirogravate și pictate.

Mai expun lucruri extrem de frumoase fabrica de oglinzi Copolovici, mobilierul Froimovici, magazinul Felix, mobilierul I. M. Haim, etc.

In general, în acest pavilion, munca moldovenească e admirabil recomandată.

Camera de muncă și organizatorii pavilionului merită laude. Z. DESSMOND

x **Dinți albi și sănătoși,** și gură parfumată se obține înrebuințând *Pasta, Praful și Apa de gură Odomenthol* care împiedică caria dentară, distruge microbii vătămători, dând dinților splendoarea cuvenită. Depozit Farmacia Dr. Ratianu Cuza Vodă 83. Marcă depusă.

Cronica Sporturilor

Mari reuniuni de wolley-ball
în cadrul „Lunei Moldovei"

Inimosul joc de Wolley-Ball va fi reluat în curând. cu prilejul unor mari demonstrații organizate de asociația polisportivă Macaby-Hacoah.

Se știe că acum două săptămâni echipa Macaby a jucat la Galați, unde a lăsat o bună impresie.

Dacă wolley-balul ieșan e de înaltă clasă și a fost încetățenit în regiunea noastră, e datorită clubului Macaby-Hacoah, care de ani de zile activează neîntrerupt pe acest tărâm.

Situația materială însă a clubului de mai sus, e din cele mai grele.

Din informațiile ce le deținem, Macaby-Hacoah va apela la dl. primar Oswald Racoviță să le acorde sprijinul.

Dacă cererea macabiștilor va fi rezolvată favorabil, atunci în scurt timp vor evolua la Iași cele mai puternice formații de wolley-ball, cari vor susține matchuri amicale la sfârșitul fiecărei săptămâni, în decursul „Lunei Moldovei".

Sunt pe cale de perfectare jocuri cu „Siretul"-Galați, campioana Dunărei de jos, pentru zilele de 2 și 3 Octombrie; apoi cu Macaby și „Olimpique Club"-București; și C. F. R. din Capitală.

Foot-ball

Comisia campionatului național, a programat pentru Duminică 26 crt., partida „Macaby-Hacoah"-Iași, contra „Unirea C. F. R." Pașcani.

Cum în după ameaza aceleași zile se va disputa așteptatul match între „Textila" și „Tricolorul C. F. P. V." Ploești, au avut loc tratative între reprezentanții cluburilor locale pentru cuplarea jocurilor. Discuțiile s'au încheiat cu succes și Duminică vom avea la Iași un „program tare" prin cuplarea jocurilor de mai sus.

•

Funcționarii particulari, au obținut o frumoasă performanță terminând la egalitate (2-2) cu reprezentativa „Coloniei italiene". SEMM

Clocnirea de trenuri
depe linia Cluj-Oradea

Cluj 23.—O violentă ciocnire de trenuri s'a produs ieri între stațiile Ciucea și Poeni de pe linia Oradea-Cluj.

Din cauza unei comenzi greșite, un tren rapid de coletărie s'a ciocnit la ieșirea din stația Ciucea, cu trenul personal Oradea-Cluj.

Catastrofa s'a produs la 30 metri de castelul d-lui O. Goga.

Locomotivele au intrat una în alta, iar vagoanele au fost aruncate la mare distanță.

Un tren special a sosit imediat la fața locului spre a da ajutoare răniților.

Sunt 6 morți și 21 de răniți. Dintre morți n'a fost identificat până acum decât fochistul Anton Kish.

Grav răniți sunt: voiajorul Marin Malec, frânarul Pop Moise, mecanicul Bică, mecanicul Borb Damian, ceferistul Vidican și pasagerul Perit Filimon.

De la direcția C. F. R. se anunță că toți morții sunt ceferiști.

S'a deschis o anchetă. Se pare că vinovatul principal e impiegatul Cornescu de la Ciucea.

x **Contra durerilor musculare, articulare, sciatice** de natură reumatică sau gutoasă întrebuințați **Frantzbrantwein Mentoformic Dr. Ratianu** aprobat de Consiliul Sanitar Superior. Alină durerile redând buna dispoziție.

Depozit Farmacia Dr. Ratianu, Iași Cuza Vodă 83.

Informațiuni

x **Moartea lui Spiru Lalu.** La Piatra-Neamț a încetat din viață industriașul Spiru Lalu, care a avut și o bogată activitate politică.

Lalu a fost senator și deputat. Cu Iașul, Spiru Lalu a avut legături strânse prin Camera de Comerț și industrie, unde a și candidat la senatorie.

x **Bustul pictorului Panaiteanu.**—La sfârșitul acestei luni, va avea loc solemnitatea dezvelirii bustului lui Panaiteanu, primul director al școalei de Bele-Arte. Bustul e așezat în grădina din fața Academiei.

In acest scop, dl. A. D. Atanasiu, grabește preparativele, știut fiind că d-sa devenit părăsește Academia la 1 Octombrie.

x Examenele de admitere la Academia de muzică, încep de mâne.

x *Serbare la grădina Copou.* Sâmbătă 25 Septembrie 1937 ora 4 p. m. va avea loc în grădina Copou Serbarea organizată de Societatea „Sfânta Cruce" urmată de dans. Biletele vândute anterior sunt valabile.

x **Profitați de eftinătatea legumelor și fructelor** și conservați-le pentru iarnă în borcane admirabile, pe care le obțineți cu garanție la prețurile cele mai eftine, numai la magazinul „MENAJUL".

x **Dl. Dr. Panaite Zosin** și-a reluat consultațiunile *(nervoase, interne și hidroterapice)* Str. Armeană 15 dela 14 (2) la 16 (4).

DOCTOR
C. STRAT
Asistent Universitar
și Medic Secundar
al Clinicii Medicale
CONSULTA ZILNIC 2—5
BOLI INTERNE
(inimă, plămâni, ficat, stomah etc.)
Str. Sărărie 81

URA care orbește.
SUPERSTIȚIA care întunecă rațiunea.
ISTERIA mulțimii care nimicește.
IUBIREA care înfruntă vijelii pustiitoare.
Iată ve veți vedea în cea mai magistrală interpretare a celebrei CLAUDETTE COLBERT și FRED MAC MURRAY în

FATA din SALEM
de Luni 27 Sept.
la CINEMA SCALA

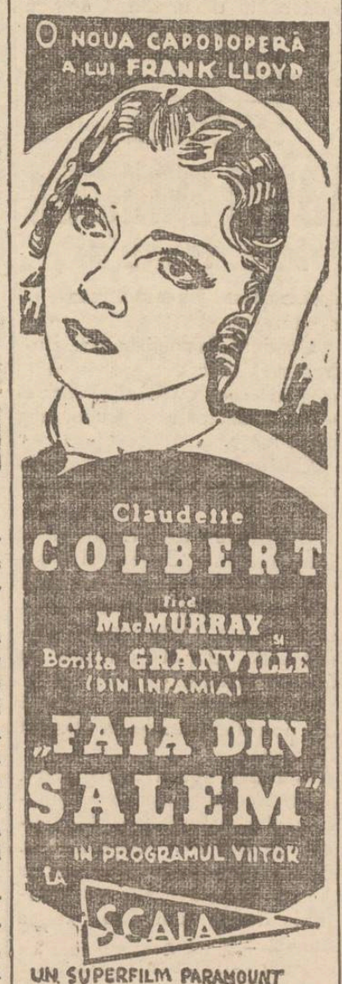

Numai NIVEA

conține „Eucerita", care menține pielei o frăgezime tinerească. 92

Mare mișcare în armată

București 23.—După manevrele regale care iau sfârșit la 15 Octombrie, se va face o mișcare în comandamente superioare ale armatei, pe baza selecționării făcută la manevre.

Mutările până la gradul de colonel au și început să se facă.

Inaintările în armată se vor face pe ziua de 16 Octombrie, cu prilejul aniversării nașterii M. S. Regelui.

Mișcarea din armată de anul acesta este cea mai mare ce s'a făcut de la războiu încoace.

Ministerul de finanțe a acordat un credit suplimentar special pentru întreținerea trupelor, în urma cererei ministerului armatei.

OCAZIE RARĂ
Din cauza dărămării
clădirei magazinului ui
„SURSA"
STR. CUZA VODĂ 48
Se desface cu prețuri senzațional de eftine
Tricolaje, ciorapi de dame, bărbătești și de copii, prosoape, mănuși, poșete, cămăși de damă, chiloți, combinezoane etc. etc.
Profitați de această rară ocazie

LIBRĂRIA
„MARCONI"
din str. I. C. Brătianu 142
DESFIDE ORICE CONCURENȚĂ LA
Rechizite și Cărți școlare

Grădina Pomul Verde
Trupa de operete și comedii compusă din 25 persoane
GINA ZLATAIA
SIMON LEIBOVICI
Astăzi Joi 23 Septembrie 1937 ora 9 jum. seara
Marele succes se va juca Marele succes
TIMES IAS
Compot ieșan gătit de Maur Săveneanu
Orchestra sub conducerea maestrului vienez **Adolf Leibovici**

ULTIMELE 2 EXCURSII CU
Turismul Mondial
EXPOZIȚIA Internațională din
Paris
Coasta de Azur
Nisa
Monte Carlo
ROMA
FLORENȚA
Milano, Veneția
Lido, Postumia
10—30 Octomb.
4—24 Noembrie
Aut. O. N. T.
Excursii de prim rang
Tren simplon cl. II-a.
Prospecte și inscrieri la:
„Turismul Mondial"
București, Cal Victoriei 60
Tel. 4.85.07
Conducerea:
M. Barasch și I. Brebu

DOCTOR
SOLO SCHREIFEL
Specialist în
Boli de piele
Venerice, syfilis
Diagnostic precoce al sifilisului prin examenul ultra-microscopic
DIATHERMIE
Raze Ultra-Violete
Consultații și tratamente
7—10 dim. și 2—9 seara
Str. Anastasie Panu 70
TELEFON 2101

Cabinetul Dentar
TARTACOWSKAIA-SCLEAR
Str. Ștefan cel Mare 11
execută DINȚI și MASELE de os, fixate fără aur, precum și orice lucrări de specialitate cu prețuri convenabile.
Pentru d-nii funcționari orele de consultații dela 8 seara în sus.

Secretul femeei frumoase? Crema Khasyal
Depozit: Farmacia Pollak
Str. Ștefan cel Mare. Telefon 235

PETRACHE LUPU VINE LA IAȘI
Ciobanul dela Maglavit și-a mărturisit preotului Chirica dorința de a vizita capitala Moldovei
Vizita se va produce peste câteva zile

Părintele Petru Chirica, reîntors cu cei 200 pelerini ieșeni, dela Maglavit, ne povestește lucruri impresionante.

La „Buturugi",—acolo unde ciobanul maglavitean l'a văzut pe D-zeu, vine încă mult norod din toate colțurile țării.

Intâmplări miraculoase

Părintele Chirica ne spune că la Maglavit au fost vindecați și câțiva pelerini bolnavi care au mers cu Sf. Sa.

Asttel, *locuitorul Ion Spiridon Mihai* din com. Băiceni Județul Iași, avea picioarele închircite și mergea de 40 de ani în patru labe, ca animalele.

A mers la Maglavit și s'a vindecat.

Locuitorul Miuță Olaru din com. Drăgești jud. Vaslui, care era surdo-mut din naștere, după predica de Vineri ce a ținut-o Petrache Lupu la „Buturugi"—a început a vorbi.

Apoi în timpul cât au stat pelerinii ieșeni la Maglavit, au fost spectatorii altor întâmplări miraculoase.

Femeia Caterina Cristea din com. Rață jud. Vlașca, care era oarbă de 10 ani, și-a recăpătat vederea.

Ion Butnaru din Lăpușna surdo-mut din nascare, și-a recăpătat graiul.

Apoi paraliticul *Carp Taracolă* din Orhei s'a vindecat complect.

Saveta Sandu din com. Suhărău-Dorohoi, și-a recăpătat vederea.

Toate aceste vindecări sânt consemnate de către medic, agent sanitar și șeful de post, pentru a nu fi puse la îndoială.

A impresionat mult norodul credincios, vindecarea *Emiliei Lazarovici* care era paralitică.

Ea venise din Mitocul Dragomirnei-Suceava, și după câteva luni de rugăciune, Vineri după predica rostită de Petrache, s'a vindecat.

•

Ciobanul Petrache Lupu s'a întreținut multă vreme cu pelerinii aduși de părintele Chirica la Maglavit.

I-a condus personal prin împrejurimile satului, dându-le sfaturi și îndemnuri spre un trai creștinesc.

Un comitet special va organiza primirea lui Petrache Lupu la Iași

Intreținându-se timp îndelungat cu părintele Chirica, ciobanul Petrache a declarat că dorește mult să vie la Iași.

—„Vreau să văd orașul sfânt,—Iașul, a spus ciobanul maglavitean.

Vizita lui Petrache Lupu se va produce, probabil, înainte de sărbătoarea „Sf. Parascheva" (14 Octomb.)

In vederea acestui eveniment însemnat pentru credincioșii moldoveni, se va constitui un comitet special, care va stabili programul vizitei.

Petrache Lupu va ține predicile pe șesul Bahluiului, unde se va înălța o tribună.

Se așteaptă cu ocazia aceasta, sosirea a zeci de mii de pelerini.

Ciobanul sfânt va sta la Iași patru zile, fiind găzduit în casa părintele Ghirica, de la biserica Barnovschi. GR. SPIRU

D-na Comănescu
profesoară diplomată de dans, aduce la cunoștința celor interesați că deschide cursurile de dans Luni 27 Septembrie, în strada Lăpușneanu No. 24. Se predă dela ora 9 dim. până la ora 11 seara cursuri comune pentru copii dela 4 ani în sus și cursuri individuale pentru adulți (adică o oră pentru o singură persoană) Taxa cursului comun e lei 200.— pe lună. Inscrieri zilnic ora 5 d. a. Școala e autorizată de Ministerul Instrucțiunei.

INFORMATIUNI

x Astăzi 23 Sept. este echinocțiul de toamnă (ziua egală cu noaptea). Din punct de vedere calendaristic, astăzi începe anotimpul toamnei,

x D. dr. Toma Gherculescu din Iași, fost asistent universitar al clinicei obstreticale din Cluj și medic primar provizor al institutului Gregorian din Iași, a fost numit pe data de 21 Noembrie conducătorul școalei de moașe rurale de pe lângă spitalul „Dr. Costinescu" din Piatra-Neamț.

x Tribunalul secția I a condamnat la 3 luni închisoare pentru furt, pe Ion Semișei din str. Zugravi.

x Epitropia Sf. Spiridon a reclamat la parchet pentru abuz de încredere, pe comerciantul Marcu Bader din str. I. C. Brătianu.

Acesta a încasat o sumă de bani pentru a furniza unele articole, refuzând a se ține de angajament.

x Locuitorul Dumitru Dănilă din Comarna a reclamat parchetului pe învățătorul Acostăchioae din acea comună, pe motivul că cu prilejul recentelor alegeri comunale acesta a lansat un manifest în care se ocupa de viața privată a reclamantului, aducându-i grave acuzațiuni.

x Parchetul a trimis în judecată pentru excrocherie, pe tânărul Martin Kimel din Cernăuți.

Acesta s'a logodit acum câtva timp cu d-ra Dina Gaber fiica comerciantului Iosif Gaber, din str. Cuza Vodă, și după ce a luat un acont din dotă în sumă de 50.000 lei, a plecat, logodindu-se cu altă fată.

Dosarul a fost trimis Tribunalului spre judecare

x Mai mulți cetitori ne roagă să atragem atenția d-lui primar Racoviță asupra străzei Măcelari, care se află într'o stare deplorabilă.

Se impune o reparație urgentă..

O PRECIZARE

Dl. Mircea D. Verussi, cunoscutul antrepenor eșan ne roagă să precizăm următoarele.

Intr'un ziar de Duminică a apărut reclamația d-lui procuror Emil Costinescu, care a denunțat primăriei modul cum s'a refăcut o porțiune a str. Ion Creangă. Dl. Verussi ține să precizeze că și d-sa a pavat această stradă, însă pe o altă porțiune decât aceia care face obiectul relamației d-lui procuror Costinescu.

Reclamația d-lui procuror Costinescu se referă la o porțiune din str. Ion Creangă, unde „Societatea Apelor" a făcut instalația conductei încredințând apoi repavarea porțiunei unui inginer eșan.

Reiesă deci că lucrarea d-lui Verussi nu este nici pe departe vizată în reclamația d-lui procuror Costinescu.

La INTOXICAȚII
luați îndată
PILULE de SLĂNIC

TEATRUL SIDOLI -:- LUNI 4 și MARȚI 5 OCTOMBRIE 1937
Iacob Sternberg cunoscutul poet și regisor prezintă pe
Sidy Thal și Adolf Tefner
în fruntea unui ansamblu nou compus din 40 persoane din cele mai bune elemente a scenei evreești din România care vor prezenta cele mai grandioase realizări văzute până azi.
COMOARA grandioasă realizare teatrală după celebrul humorist Salom Alechem prelucrată și pusă în scenă de Sternberg
Teatrul în flăcări O paradă de actualități în două acte 15 tablouri
Text și regia de L. Sternberg.
Orchestră 15 pers. muzica cunoscutului compozitor Max Halm. Spectacolul se prezintă în turneu în aceleași condițiuni tehnice ca și la București. — Trei vagoane însoțesc turneul.

ULTIMA ORA

Dl. Virgil Madgearu la Iaşi

Primirea în gară. — O scurtă declaraţie.

O lungă întrevedere cu d. prof. N. Costăchescu.

Se pare că evenimentele politice se precipită, şi mai curând de cât se crede, se va deslănţui criza politică.

Chiar cercurile guvernamentale competente recunosc că sfârşitul lunei Octombrie este sorocul plecărei guvernului liberal.

Cât priveşte succesiunea, combinaţiile scontate de unele cercuri politice au e-

Dl. VIRGIL MADGEARU

şuat, rămânând ca la izbucnire, criza să se rezolve în mod normal, constituţional.

La aceasta contribue şi perfecta unitate ce domneşte în rândurile şi mai ales între fruntaşii din conducerea partidului naţional-ţărănesc.

Toate opiniile separate scontate de adversarii politici, se pare că au dat greş, toţi fruntaşii ţărănişti fiind solidari în jurul d-lui Mihalache.

In asemenea împrejurări e natural că fruntaşii naţional-ţărănişti să se pregătească pentru apropiata criză politică.

*

In ultimele zile, în Capitală d. Ion Mihalache s'a consfătuit cu mai mulţi fruntaşi.

D. prof. N. Costăchescu, fost ministru şi preşedinte al Senatului şi vice-preşedinte al partidului, trebuia să fie pus în curent cu situaţia politică şi poziţia partidului naţ.-ţărănesc.

In acest scop d. Virgil Madgearu, secretarul general al partidului a venit astăzi la Iaşi.

Primirea în gară

D. Madgearu a sosit cu acceleratul al doilea, împreună cu d. senator N. Gheorghiadi.

In gară d. Madgearu a fost primit de d-nii prof. N. Costăchescu şi prof. Gh. Zane, vice preşedinte al organizaţiei naţ.-ţărăniste ieşene.

Intâlnirea între d-nii Madgearu şi prof. Costăchescu a fost extrem de cordială.

In faţa gării, aştepta, în front, tineretul naţional-ţărănist în frunte cu d. av. Gh. Chiper, şeful tineretului ieşean.

D. Chiper a dat raportul şi secretarul general al partidului a răspuns cu salutul şi lozinca ţărănistă: Dreptate!

Dl. Madgearu păstrează discreţie

La o întrebare a noastră asupra scopului vizitei la Iaşi, d. Madgearu răspunde:

— *„Am venit să-l văd pe d. prof. Costăchescu!...*

La o nouă întrebare, d. Madgearu răspunde cu un surâs:

— *La opt dimineaţa să fac declaraţii politice!?...*

Ne resemnăm cu speranţa că totuşi secretarul general al partidului naţ.-ţărănesc, va face şi vre-o declaraţie politică, dar la o oră mai potrivită...

Probabil după întrevederea cu d. prof. Costăchescu!

Consfătuirea Costăchescu-Madgearu

Dela gară d-nii Virgil Madgearu, prof. Costăchescu, prof. Gh. Zane şi senator N. Gheorghiadi au plecat la via de'a Copou a d-lui Gheorghiadi.

Aici, după ce s'a servit un ceai, d-nii Madgearu şi Costăchescu au avut o foarte lungă consfătuire.

Se pare că d. Madgearu a făcut vice-preşedintelui partidului unele importante comunicări din partea d-lui Mihalache.

La orele 12 are loc un dejun la care vor participa fruntaşii ţărănişti ieşeni.

Cu acceleratul de ora 2 d. Madgearu părăseşte Iaşul.

D-sa se va opri la Vaslui, unde rămâne până seara spre a-şi vedea mama d-sale, iar mâine dimineaţă va fi în Capitală.

D. Madgearu va informa apoi pe d. Mihalache despre întrevederea cu d. Costăchescu.

*

Organizaţia naţional-ţărănistă ieşeană îşi reincepe Luni activitatea.

In şedinţa plenară de Luni seara d. prof. Costăchescu va da indicaţii pentru pregătirea luptei electorale.

L. PAUL

Dl. Tătărescu se înapoiază astăzi în Bucureşti

Bucureşti 23.— D. prim ministru Gh. Tătărăscu, mainte de a părăsi Praga a avut o lungă convorbire telefonică cu d. Ion Inculeţ, interesându-se de situaţia din ţară. D. Inculeţ l-a pus în curent cu lucrările guvernului.

Cu un tren special d. prim ministru Tătărăscu se înapoiază astăzi în Capitală.

Starea d-lui dr. Angelescu

Bucureşti 23.— Starea d-lui dr. Angelescu, ministrul **educaţiei naţionale, este neschimbată.** La căpătâiul bolnavului veghiază d-nii prof. dr. Lupu şi Alexandrescu-Deresca.

Dl. Titulescu vine în ţară

Bucureşti 23.—Se afirmă din nou că d. Titulescu va sosi în Capitală peste 10 zile, spre a-şi reincepe cursurile la acultatea de drept din Bucureşti.

Dl. Victor Iamandi în audienţă la Rege

Bucureşti 23.—D. Victor Iamandi ministru cultelor şi artelor, a plecat eri la Sinaia unde a fost primit în audienţă de Suveran. Aseară d. Iamandi s'a înapoiat în Capitală.

S'a încercat un atentat pe linia Tecuci-Galaţi

Bucureşti 23.—Direcţia căilor ferate a fost înştiinţată că un atentat s'a pregătit pe linia Tecuci-Galaţi.

Inainte de tecerea unui tren personal, au fost aşezaţi pe linie mai mulţi butuci care urmau să provoace deraierea trenului.

Numai datorită mecanicului, care a observat butucii, s'a putut evita o nenorocire.

ACTIVITATEA d-lui Victor Antonescu la Geneva

Bucureşti 23.—D. Victor Antonescu ministru de

externe, a avut eri la Geneva o lungă întrevedere cu d. Yvon Delbos ministru de externe al Franţei. In trevederea a durat două ore şi cei doi miniştrii au examinat chestiunile de politică generală şi în special cele care interesează Franţa şi România.

Apoi d. Antonescu a avut o întrevedere cu d. Eduard Herriot, preşedintele Camerei franceze, care a sosit ieri la Geneva venind dela Viena.

D. Antonescu pleacă Marţi spre Bucureşti şi se va opri la Belgrad spre a avea o întrevedere cu d. Stoiadinovici.

*

Aseară d. Victor Antonescu a dat la Geneva un dineu, la care au participat d. Litvinov ministrul de externe al Rusiei, d. Boris Stein ambasadorul sovetic la Roma, d. Rustu Aras ministrul de externe a Turciei, şi alte personalităţi diplomatice.

Şedinţa Sft. Sinod

Bucureşti 23.—Astăzi dimineaţă se întruneşte Sft. Sinod pentru a face cercetarea canonică a noului episcop al armatei P. S. Cioplon. La şedinţă, e posibil să ia parte şi d. Victor Iamandi, ministrul cultelor şi artelor.

Luni va avea loc o şedinţă festivă a Sinodului cu prilejul vizitei Mitropolitului ortodox Dionisie al Poloniei. Inaltul Prelat soseşte în Bucureşti Sâmbătă după amiază.

Un soldat împuşcat la Bălţi

Bălţi 23.—O crimă s'a comis noaptea trecută în grădina spitalului militar din localitate.

Soldatul D. Popovici, care făcea de sentinelă, zărind printre statui o umbră omenească, a făcut somaţiile legale

Cum individul nu s'a oprit sentinela a tras un foc de armă, nimerind în plin.

Cel ucis e soldatul Roşca din divizia 14 Bălţi.

Se fac cercetări. *Gold.*

Evitarea unei ciocniri de trenuri

în gara Bălţi

Bălţi 23.—Din cauza unei greşeli de manevre, trenul automotor era să fie surprins în staţia locală de trenul marfar cu Nr. 3672.

Ciocnirea a fost evitată numai datorită intervenţiei şefului staţiei, care a observat la timp greşala. COR.

Citiţi „OPINIA"

D-nii comercianţi

pot găsi rechizite şcolare şi articole de papetărie cu preţuri de en-gros numai la

Librăria „Marconi"

din Str. I. C. Brătianu No. 142

ORA 12

Oaspeţii străini la manevrele armatei noastre

Bucureşti 23.—Generalii Gamelin şi Ridz Smigly, care vor participa la manevrele armatei noastre, vor asista şi la marile serbări din Ardeal pentru comemorarea eroilor Horia, Cloşca şi Crişan.

In vederea vizitei d-lui Mussolini în Germania

Berlin 23 — In vederea vizitei d-lui Mussolini în Germania, se fac pregătiri extraordinare.

S'a dat un decret prin care se proclamă ziua de 25 Septembrie pentru München şi 28 Septembrie pentru Berlin, sărbători legale.

In aceste zile nimeni nu va lucra, iar muncitorii vor primi salariile intregi.

Deasemenea s'a ordonat ca între 25-29 Septembrie oraşele să fie poavazate cu drapele germane şi italiene.

Cuzişti fac propagandă în Ardeal

Bucureşti 23.—Partidul naţ.-creştin a început campania electorală în Ardeal.

O caravană de automobile, în frunte cu d-nii prof. Gh. Cuza şi N. Robu circulă în nordul Ardealului, făcând propagandă prin sate.

A murit fratele regentului Horty

Viena 23.—Intr'o clinică din localitate, a încetat din viaţă generalul Ştefan Horty, fratele regentului Horty al Ungariei.

Generalul Horty moare în urma unei congestii pulmonare.

Oraşuul Kanton din nou bombardat

Shanghai 23.— O escadrilă de 25 avioane japoneze a bombardat din nou cartierele mărginaşe ale oraşului Kanton, făcând numeroase victime.

Un caz nemaipomenit!

O femee naşte 9 (nouă) copii

Bucureşti 23. — O telegramă a agenţiei „Rador" transmisă din Cartagena (Spania) anunţă un fapt cu adevărat unic.

O femeie a născut, în decurs de 20 de zile, nici mai mult nici mai puţin decât... 9 copii.

Dintre aceştia se anunţă că 4 ar fi în stare normală.

Cazul se află în cercetarea medicilor; deocamdată alte amănunte lipsesc.

Dl. Lăzurică chefueşte

...dar nu plăteşte

Bucureşti. 23 — Lăzurică, famosul şef al romilor, a fost aseară eroul unei nostime întâmplări.

Impreună cu prietenul său Laurenţiu şi cu câteva „romiţe" a făcut o petrecere într'o cârciumă din cartierul Mihai Vodă

După terminarea chefului, Lăzurică n'a avut bani cu ce să plătească consumaţia.

Cârciumarul a reclamat cazul poliţiei şi Lăzurică împreună cu ceilalţi cheflii, a fost dus la circ. 21-a poliţie.

x *Pentru a veni în ajutorul publicului vizitator al expoziţiei „Lunei Moldovei", din Parcul „Regele Carol II" dela Copou, Primăria Municipiului a intervenit pe lângă Soc. Comunală de Tramvaie şi s'a admis ca tramvaele de Copou să circule noaptea până la orele 1 şi jumătate. Aşa fiind, vizitatorii expoziţiei „Lunei Moldovei" au la îndemână mijloace de locomoţiune şi rapide şi eftine.*

Delegaţia economică a guvernului discută ieftenirea unor produse industriale

Bucureşti 23.—D. Ion Inculeţ vice-preşedintele consiliului, a avut aseară o consfătuire cu d. Valer Pop ministrul industriei şi comerţului, în vederea delegaţiei economice a guvernului care se întruneşte astăzi pentru a aviza asupra soluţiilor pentru reducerea preţului la produsele industriale cartelate: fierul, tabla şi zahărul.

Comisia specială opinase pentru scumpirea zahărului, dar guvernul se opune categoric. Delegaţia economică va lua astăzi o hotărâre definitivă

Comerţul extern

Bucureşti 23.—D. Valer Pop a avut aseară la d-sa acasă o consfătuire cu d. Mircea Cancicov ministru de finanţe şi Mitiţă Constantinescu, guvernatorul Băncei Naţionale cu privire la situaţia comerţului exterior.

Ocrotirea muncii naţionale

Bucureşti 23. — D. senator Moleanu, preşedintele Comisiunei pentru încadrarea personalului românesc, a făcut un senzaţional raport în care arată că în decurs de 3 ani, cu toate circulările date, situaţia la o sută de industrii este neschimbată.

Ştiri poliţieneşti

O femee vrea să se sinucidă aruncându-se în faţa trenului

Dar a fost salvată de un jandarm

Numita Eufrosina Cazac din strada Zugravi 88, a fost surprinsă de un jandarm din Legiunea Mobilă C. F. R. pe când s'a aruncat pe linie în dreptul barierei Ciornei, cu câte-va clipe înainte de sosirea trenului de Bucureşti.

Ostaşul a reuşit să ridice la timp pe femee de pe şine; peste o secundă a trecut garnitura.

Condusă la comisia I-a, Eufrosina Cazac a declarat că a mai încercat odată să-şi curme viaţa, consumând o substanţă otrăvitoare.

Gesturile disperate se datoresc lipsurilor materiale.

*

Surprinsă de tramvai.— Intre grădina Copou şi regimentul 13, tramvaiul cu nr. 2 a surprins astă noapte pe femeia Maria Moga din str. Bădărău 25. Dânsa s'a ales cu leziuni la cap.

A fost condusă la spitalul St. Spiridon, unde a primit ingrijiri.

S'a dat agent de poliţie. A fost condus la biroul judiciar al chesturii Gh. Alexandrescu din str. Cristofor Nr. 5, care s'a dat drept agent de poliţie şi în această falşă calitate ducea doi indivizi la comisie.

Furt.—La comisia I-a este cercetată Marusia Pedovschi din str. Uzinei,—învinuită de dl. Const. Bărgoanu din str. Reg. 1. C. F. R. că i-ar fi furat o mie lei pe când se aflau amândoi într'o cameră la hotel Podoleanu din Bulevardul Ferdinand. REP.

Patriarhul Miron decorat de către Führerul Hitler

Bucureşti 23.—I. P. S. Patriarhul Dr. Miron Cristea a fost decorat de cancelarul Hitler cu ordinul „Crucei Roşii germane" pentru serviciile făcute în calitate de preşedinte al cultului eroilor, societate care a îngrijit şi de mormintele soldaţilor germani căzuţi în timpul războiului.

Inalta distincţie a fost înmânată Patriarhului de către d. Fabriţius ministrul Germaniei la Bucureşti.

Radio Mercur

Invită toţi cetăţenii Iaşului la pavilipnul No. 22 din „EXPOZIŢIA LUNEI MOLDOVEI" Parcul Regele Carol II, unde vor vedea interesante demonstraţii, cu cele mai moderne aparate ARAGAZ (Shellgaz). Deasemenea vor avea adevărata surpriză, de a asculta roile aparate „PHILIPS" tip 1938.

Demonstraţii atât cu „Aragaz" cât şi cu aparatele de radio „Philips" se pot vedea şi în

Strada Lăpuşneanu No. 23

DE INCHIRIAT apartament, parter, 5 camere, baie, bucătărie, cameră servitori, beciu, lemnărie, în str. Asachi 14.

CINEMA „SCALA"

Zilnic dela ora 10 dimineaţa cu preţuri reduse

2 FILME PREMIERE

nemai văzute la Iaşi

MITSUKO

(FIICA SAMURAIULUI)

Sub patronajul Ministrului Legaţiei Imperiale Japoneze

CASA CU 1000 LUMANARI

(Omul care a salvat pacea Europei)

film plin de emoţii

Completare Technicolor

Jurnal Paramount

Zilnic Matineu la ora 10 dim. cu preţuri reduse

Luna Iaşilor - Luna eftină

MAGAZINUL

„QUADRAT"

STR. ŞTEFAN CEL MARE 15

vinde cel mai eftin din tot Iaşul, încălţăminte durabilă, elegantă şi modernă. Profitaţi de ultimile zile din Luna Eftină.

ANUL XXXIII No. 9142

ABONAMENTE:
Lei 350. . . . . pe un an
„ 180. . . . . „ 6 luni
„ 90. . . . . „ 3 luni
„ 35. . . . . „ 1 lună
„ 1500. . . Instituții publice

Atelierele tipografice „Opinia"
IAȘI STR. LAPUȘNEANU 37

1 LEU

OPINIA

Ziar popular cotidian

SAMBATA 25 SEPTEMBRIE 1937

TELEFOANE
Redacția . . . . No. 1293
Administrația . . . „ 1299
Serv. de noapte red. . „ 1436
„ admin. . . . „ 1567

Redacția și Administrația
IAȘI STR. LĂPUȘNEANU 37
Director: C. R. GHIULEA

BIBLIOTECA FUNDAȚIUNEI Regele Ferdinand I

Pacate politicianiste

Electoralul împotriva interesului obștesc

Zilele trecute, niște inspectori din Ministerul Agriculturei au făcut descinderi neașteptate la Iași, cercetând dacă pitarii și morarii aplică timbrele speciale agricole.

Foarte mulți pitari au fost găsiți în neregulă și li s'au aplicat amenzi grele.

Se știe că la Iași plătim pânea mai scump decât în multe alte părți din țară. La menținerea prețului de specula, pitarii invocă diverse angarale, între care și timbrul agricol. Prin faptul că pânea e scumpă foc, noi consumatori plătim și timbrul agricol pentru domnii brutari. Ei încasează timbrul de la noi, dar nu-l varsă statului.

După cum ne înșeală pe noi consumatorii, prin calitatea proastă a pânii și lipsa la cântar, unii brutari înșeală și Statul, sustrăgându-se dela timbrul agricol.

Noi consumatorii sîntem dezarmați și nu putem reacționa. Statul însă poate. Și astfel au fost aplicate amenzile la Iași.

Dar ce se întîmplă?

Conducătorii Camerei de Comerț au pornit îndată la București să ceară anularea amenzilor.

Or, aplicarea amenzilor s'a făcut strict legal. Și conducătorii Camerei de Comerț ar putea susține, cel mult, că însuși timbrul agricol ar fi nedrept și ilegal. Dar asta trebuiau s'o susție la timp, în parlament, în calitatea lor de parlamentari.

Astăzi nu le șade bine în poziția de sprijinitori ai celor ce eludează legea și frustează fiscul.

Totuși se pretează la asemenea intervenție din motive electorale. Brutarii și morarii sînt votanți; ei ridică pe oamenii politici în fruntea Camerei de Comerț și deschid calea senatoriei.

Astfel, încăodată electoralul păgubește interesul obștiei și atinge moralitatea publică.

Moravurile rele ale politicei de partid sapă la temelia organizării democratice a țării. Și dacă lucrurile nu se îndreaptă, nu se știe unde vom ajunge...

M.

Monument celebru, nimicit de foc

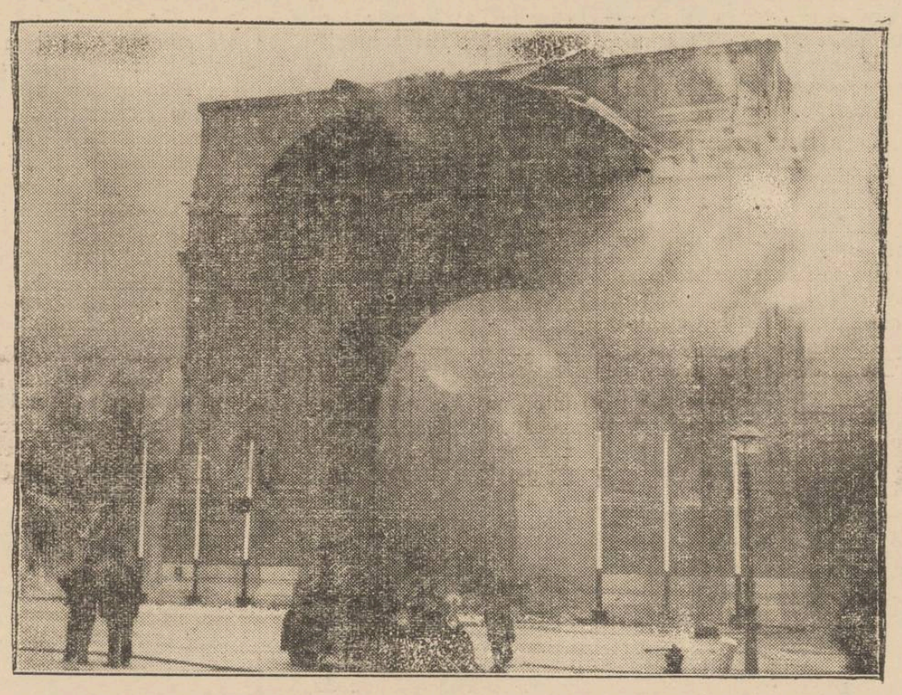

Printre monumentele Vienei, un loc însemnat îl ocupa „Rotonda" din Prater—uriașa clădire care, de 50 ani, era un punct de atracție pentru vizitatori. Zilele acestea, un incendiu (provenit de la un scurt circuit electric) a distrus în întregime monumentala clădire.
In cliseu, Rotonda în flacări.

STANDUL TEATRULUI NATIONAL dela Expoziția „Lunii Moldovei"

Standul Teatrului Național din Iași (din Pavilionul Municipal al Expoziției dela Copou), cuprinde o serie de fotografii ce reprezintă un șir impresionant de piese cu decoruri lucrate de d. Kiriacof, și în regia Directorului de scenă d. I. Sava,—piese ce au fost jucate în ultimii ani la Teatrul din Iași. Citâm printre numeroasele fotografii, acele din piesele: „Cercul de Cretă"; „Karl și Ana"; „Diavolul"; „Femeia care și-a cumpărat un bărbat"; „Luna de Miere"; „Cadavrul Viu"; „Iubirea la Țară"; „Paravanul"; „Trenul Fantomă"; „Hoții"; „Azilul de Noapte"; „Avarul"; „Mireasa din Tăràscău"; „Infernul"; „Henric al IV-a"; etc. etc. Pictorul scenograf Kiriacof mai expune o serie de schițe humoristice, ca și machete din: „Kir Zuliaridis"; „Andromaca"; „R. U. R."; etc.

In vitrine speciale sunt expuse manuscrise vechi de teatru de pildă; „Iosif cel Pierdut"; „Camerier la dpi Stăpâni"; „Banii"; „Gloria și Femeile"; „Femeia cu doi bărbați".

Se mai pot vedea tipărituri vechi în românește, din primele ediții, ca: „Baba Hârca", „Cârlani"; „Mirtil și Kloe".

Standul Teatrului Național mai expune alișe vechi pe pânză sau hârtie pergament, scrise cu chirilice, de pe la 1837, 1848, 1853, etc.

Două vitrine speciale cu costume între care costumul lui Hamlet purtat de regretatul mare actor State Dragomir. Se mai poate admira un costum de ambasador donat de un consul al Franței. Ctitorul Teatrului Moldovenesc V. Alexandri, se află la loc de cinste în standul rezervat acestei instituți.

Pavilionul Municipiului mai are însă și alte multe atracții pe care le vom înfățișa treptat cetitorilor.

Din toată lumea

Cartelul strugurilor

Iașul e înconjurat cu podgorii imense; iar strugurii s'au făcut în cantități colosale.

Acest fruct s'a ieftenit în toată țara. În Moldova de sud se vinde în detail cu un leu Kgr, și chiar mai ieftin.

În Iașul podgoriilor, găsești struguri proști și vechi cu 3 lei Kgr. Prețul curent la strugurii obișnuiți e 4 lei. Strugurii ceva mai buni costă dela 6 lei în sus.

Cauza? S'au cartelat iarăși negustorii de fructe și își bat joc de consumatori.

Iar autoritățile municipale nu văd nimic; nu fac nimic. Am ajuns orașul speculei fără măsură!

Acordul dela Nyon...

...a fost evenimentul politic internațional care a agitat în ultima vreme pe diplomații marilor puteri.

Actul semnat de Anglia, Bulgaria, Egipt, Franța, Grecia, România, Turcia, Rusia Sovietică și Iugoslavia, conține următoarele 9 puncte esențiale.

1) Protecția este asigurată vaselor comerciale. 2) Orice submarin care va ataca un vas de comerț, va fi contra-atacat. 3) Această prescripțiune se va aplica oricărui submarin întâlnit în apropierea locului unei agresiuni și presupus de a o fi săvârșit. 4) Articolul acesta se referă la împărțirea zonelor de supraveghere. 5) Submarinele nu vor putea circula în Mediterana fără o notificare prealabilă. 6) Vasele comerciale sunt invitate să urmeze o linie de navigație determinată. 7) Fiecare putere participantă are dreptul să trimită bastimente de suprafață în toate punctele Mediteranei.

Articolele 8 și 9 sunt articole de aplicațiune.

Acest acord va suferi însă unele schimbări, odată cu aderiunea Italiei, care-i pe cale a se produce.

Tratative în acest sens au loc între Anglia și Franța deoparte, și Italia de cealaltă parte.

Camere speciale pentru cearta soților

Se știe că nu toate menajurile sunt fericite. De cele mai adeseaori, soții nu se împacă și de aci certuri, scandaluri, divorțuri...

Intr'un recent congres ținut la Birmingham (Anglia) de către arhitecți, un foarecare domni Harold Tenison a propus ca în fiecare imobil nou, să se construiască o cameră specială unde șefii de familie să se poată retrage atunci când au conflicte cu nevestele.

Propunerea aceasta a găsit imediat aprobarea membrilor și Comitetului Congresului, printre care desigur s'o fi aflând mulți soți nenorociți!

In epoca electricității...

...era și firesc să se modernizeze și fumătorii. Astfel, o știre venită de peste ocean, anunță că un medic din Canada a născocit o pipă ingenioasă, prin faptul că e colectivă și electrică.

Tutunul arde cu ajutorul electricității. Combustiunea este astfel reglementată, încât păstrează toată aroma buruienei. E un avantaj prin faptul că pipa electrică poate fi consumată în prezența persoanelor pe care tutunul le incomodează. Și în plus, având mai multe tuburi, poate satisface pe mai mulți fumători deodată.

Ziarul Hoților!

Răufăcătorii din Varșovia sunt foarte bine organizați. Asta s'a văzut cu prilejul unor recente percheziții efectuate de către organele polițienești în cartierele periferice din capitala Poloniei.

S'a dat de urma unui curios ziar intitulat „Viața noastră",—periodic al „Federației hoților", în care se publicau rubrice technice, sisteme ingenioase de lovituri, sfaturi cu caracter juridic și o pagină cu anunțuri de căsătorie.

Au fost arestați toți membrii redacției, printre care se află și Directoarea gazetei, d-na Sofia Lobner, licențiată în drept dela Facultatea juridică din Kiev.

Ziarul acesta era foarte răspândit printre hoții din toate orașele Poloniei.

Citiți ULTIMA ORA în Pag. 4-a

Idei și fapte

O sursă de informație: călătoria cu trenul

In vagoanele de cl. III-a, în mijlocul poporului, se aude expresia lipsurilor și suferințelor mulțimei necăjite

Dacă ne-ar întreba cineva în ce chip ar putea studia mai bine condițiunile de trai ale celor mulți, în ce mod ar putea lua cunoștință de aspirațiunile lor, — n'am zăbovi mult cu formularea răspunsului.

Faceți o călătorie lungă cu trenul personal (dela Iași la Galați, depildă; de acolo la Chișinău și apoi acasă, la Iași). Călătoriți neapărat cu clasa treia; nu legați nici o cunoștință, cu atât mai puțin o prietenie în tren; nu faceți altceva decât să ascultați atent tot ce vorbesc între ei tovarășii dv. de drum. Și vă veți putea considera, fără îndoială, la sfârșitul călătoriei, ca unul din cei mai bine informați cetățeni ai țării.

In vagon, alături de dv. stă lungit pe scaun un țăran pelagros. El și soția lui — tot o pelagroasă—luaseră internați într'un mare spital. Alaltăieri femeia și-a dat sufletul și *a doua zi chiar* omul a fost evacuat din spital pe motiv că... dânsul tot una trage să moară!

Pe bancheta de peste drum, s'a aranjat comod cineva care — ați observat doar bine — călătorește fără bilet. Dealtfel, în afară de dv., de cei câțiva țărani și de doi trei voiajori cu abonamente, toată lumea călătorește cu tot felul de înlesniri și gratuități, sau chiar cu permisul verbal al d-lui conducător de tren.

Și auzi povești nesfârșite despre scumpetea care a devenit insuportabilă în ultima vreme, despre povara, iarăși insuportabilă, a dărilor; despre imposibilitatea de a-ți duce existența fără să dai șperțuri...

Dar iată că se încinge o discuție politică între doi pierde-vară. Zadarnic te-ai aștepta ca alții să se amestece în polemiee. Majoritatea pasagerilor preferă să păstreze un mutism desăvârșit, căci cărui om de treabă și necăjit îi surâde perspectiva de a ieși feștelit, de a se alege cu o bătaie și poate cu un proces? Cei mulți lasă deobiceiu pe seama politicianilor de meserie „punerea la cale" a țării.

Lucru certă: dacă țineți să cunoașteți temeinic, direct de la sursă, condițiunile de viață a celor mulți; dacă vreți să vă dați seama câte privațiuni, îndurări, câte lipsuri, câte nevoi; dacă doriți să aflați cum se fură, cum se comit nedreptăți, cum e jecmănit consumatorul; dacă vreți să vă informați și să vă instruiți, —întreprindeți o călătorie lungă cu un tren personal. Voiajați neapărat în clasa treia. Nu legați nici o cunoștință. Ci ascultați, ascultați mereu miile de cântece de jale, de desnădejde, de mizerie, de suferință.

I. L. BASARABEANU

Noul Episcop militar

Personalitatea și cariera P. S. Partenie Ciopron

Cu deosebită bucurie am primit vestea alegerii ca Episcop militar a P. C. Arhimandrit dr. Partenie Ciopron. Cei care au făcut această alegere au dovedit că știu să aprecieze o adevărată personalitate din lumea bisericească.

P. S. dr. Partenie Ciopron pornit de jos din lumea satului, dar purtând nestinsă energia caracteristică fiilor pământului, luptând din răsputeri, fără de nici un sprijin moral ori material,—a știut să iasă la suprafață din vâltorile vieții.

Este o mare încurajare pentru elementele de muncă ale acestei țări, când se poate constata că meritul este într'adevăr răsplătit; când se poate vedea că ori și ce meschinărie este înlăturată, pentru a face loc unei adevărate personalități.

P. S. Partenie a avut o viață monahală lipsită de ori și ce pată, plutind prin viață ca un nufăr pe o apă sbătută plină de gunoae. De câte ori acestea voiau să-l ajungă și să-i păteze albeața imaculată, de atâtea ori își înălța lujerul, privind mereu către curățenia desăvârșită a cerului. Și mai are noul ales încă o calitate. Pe lângă că e un suflet superior, mai e și o minte luminată, întruchipând o desăvârșită cultură teologică.

Am avut posibilitatea să-i cunosc dezvoltarea intelectuală, fiindu-i coleg la Facultatea Teologica din Cernăuți. Era socotit ca o stea a acestei Facultăți, iubit și respectat de studenți, stimat și apreciat de profesori, răsplătit de aceștia la examene cu cel mai superior calificativ. Distincție lua la examenele anuale; distincție a luat atât la licență cât și la doctorat.

Deaceia, toți foștii lui colegi ne bucurăm astăzi când vedem că prin el e răsplătită în țara noastră și adevărata personalitate.

Urăm pe această cale fostului coleg de Facultate, cu cea mai caldă dragoste frățească, succes deplin în viitorul ce-l așteaptă și să ne fie veșnic un exemplu de năzuință spre desăvârșire sufletească și intelectuală.

Pr. Mircea Micu
Brăila

Curriculum vitae

P. S. Dr. Partenie Ciopron: Născut în Comuna Păltiniș, Jud. Dorohoi, la 30 Septembrie 1896, din părinți români.

Absolvent al Seminarului „Veniamin" din Iași, cu media 9.35, clasificat întâiul între 28 candidați.

Licențiat al Facultății de Teologie din Cernăuți, cu nota Distincție, clasificat întâiul între 129 candidați.

Absolvent al Seminarului Pedagogic Universitar din Iași, cu media 9.50, clasificat întâiul între 84 candidați.

Doctor în Teologie dela Universitatea din Cernăuți, cu nota Bine.

Participat la războiul pentru întregirea neamului, fiind incorporat în Regimentul 29 Infanterie dela 1 Noembrie 1916 până la 1 Aprilie 1921. Rănit în luptele de pe frontul dela Oituz în ziua de 29 Iunie 1917. Decorat cu „Crucea

(Continuarea în pagina 2-a)

IN DISGRAȚIE

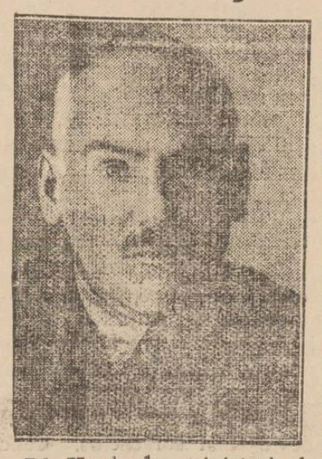

Dl. Krylenko ministrul de justiție al Rusiei, a fost îndepărtat din funcție.

Krylenko funcționase mult timp ca procuror și a trimis la moarte mii de persoane care nu erau pe placul lui Stalin. Pentru aceste servicii macabre, a fost făcut ministru de justiție.

Dar i-a venit și lui rândul. A căzut în disgrația Dictatorului roșu, și chiar viața îi este în primejdie.

Note de drum

Odorhei. - Băile Homorod. - Miercurea Ciucului.-Valea Trotușului.-Slănicul Moldovei

Odorhei este un orășel curat, dar cu aceiași atmosferă ungurească.

In centru, biserica nouă ortodoxă își înalță turlele, biruitoare. In apropiere, biserica catolică își arată cu mândrie origina și data înființării în inscripția de pe acoperiș, lucrată în mozaic; cuprinde pe lângă data de 1781 și literile K. G., a căror însemnătate n'o cunosc.

Intrebăm pe un sergent de stradă de un restaurant, dar nu ne poate da indicații deoarece... nu știe românește!

Abia după vre-o jumătate de oră, după ce am întrebat numeroși trecători, înțelegându-ne mai ales prin semne, ajungem la singurul restaurant românesc, unde se adună intelectualii români ai acestei localități.

Dela Odorhei spre Miercurea Ciuc, sate și locuitori ce nu știu sau nu vreau să vorbească românește.

Nimeni nu vrea să ne dea indicațiile cerute, ba ne privesc cu dușmănie, murmurând ceva în ungurește. Această nu mă împiedică însă, să admir porțile mari, sculptate în lemn, asemănătoare întrucâtva cu porțile oltenești.

Pe fiecare poartă e scris numele locuitorului respectiv, alături de o inscripție comună la toate casele. Din ea însă, nu pot ceti decât cuvântul. „Istenem"!

Urcăm spre munte. Depe înălțimi începe să se deschidă larg, vederea, spre platoul pitoresc al Transilvaniei. In vale, pitite între cetinile brazilor, sunt băile Homorod. Dar lipsa confortului ca și a comunicației, nu prea atrage vizitatori, deși apa minerală e din abundență, iar pitorescul locurilor întrece cu mult alte stațiuni cu renume.

Urcăm tot mai sus, până ce Homorodul rămâne mic ca un cuib de rândunică între verdele închis al brazilor. Trecem prin Căpălnița sat maghiarizat, cu aceleași inscripții la porți. Nu mult după aceea, intrăm în Vlahița sat mare, în care se vorbește bine românește.

De aici, drumul merge prin locuri prăpăstioase.

Pentru ca să se evite vreo nenorocire, — mai ales noaptea, —s'a făcut gard viu de brazi. Mâna omului a complectat natura. Dar, dela un loc, șoseaua e întreruptă și podul e rupt. Suntem nevoiți s'o luăm pe un drum mărginaș și să trecem prin apa unui izvor care ne stropește înuriat că-i tulburăm valurile limpezi. Nu cunoaștem drumul. Intrebăm pe o femee care se duce la târg cu căruța încărcată cu oale. Dar nu pricep românește și nu ne înțelege nici prin semne, spre marele nostru necaz.

Când după câtva timp, ieșim la drumul mare, o cruce

(Continuarea în pagina 2-a)

Liceul de fete al Profesorilor Asociaţi
M. KOGALNICEANU
— Şcoală cu drept de publicitate —
Iaşi Str. Căpitan Păun No. 6
Inscrierile continuă a se face zilnic de la 9-12 şi 4-6.
Se mai pot inscrie în cl. I-a ca şi în cl. V-a elevele care au dat examen de admitere la şcolile statului şi n'au avut locuri. Sunt locuri libere şi la celelalte clase.
Taxele moderate. — Se pot plăti în rate lunare.
Inceperea cursurilor ca la şcolile statului.

TESTA
Cel mai bun antinevralgic

O singură vizită
vă poate convinge că:
Parfumeria „VENUS“
STR. CUZA VODĂ 60 — este cea mai bine asortată şi vinde cu PREŢURI EFTINE.

Luna laşilor - Luna eftină
MAGAZINUL
„QUADRAT“
STR. ŞTEFAN CEL MARE 15
vinde cel mai eftin din tot laşul, încălţăminte durabilă, elegantă şi modernă. Profitaţi de ultimile zile din Luna Eftină.

Azi la Sidoli
2 grandioase premiere într'un program cu adevărat formidabil
Odată cu premiera din Capitală — marele succes mondial
Sonata Kreutzer
după romanul lui Lew Tolstoi cu aşii ecranului european
Lyl Dagover, Peter Peterson şi Albrecht Schoenhals
Al doilea film
BANDA celor ŞAPTE
după Edgar Wallace, cu Edmond Lowe şi Const. Cumings
Complectare Jurnal Pathe

Fabrica de sobe de teracotă
Grigore Unişor
face cunoscut onor. sale clientele că începând de la 26 Oct. a. c. vânzarea se va face NUMAI LA FABRICĂ în str. Impăcării No. 1, prin strada Crucei. Aceasta din cauza marei urcări a preţurilor la materialele prime precum şi a impozitelor.
Pentru ca sobele să rămână la preţul lor, suprim cheltuelile de depozit şi asigur clientela că va fi mult mai bine servită.
Gr. Unişor

DOCTORUL
OVIDIU CORDESCU
consultă şi operează de:
Nas, gât şi urechi
dela orele 4—7 p. m.
str. I. C. Duca (Muzeior) 3

DOCTORUL
R. DAMSKER
Medic de Spital
Str. Ghica Vodă No. 32
între 7-9 şi 3-6
MEDICINA INTERNA

DOCTOR
Corneliu Stoian
Genito-urinare, sifilis, venerice
Consultaţii 6—8
strada I. C. Brătianu 58

D-na Comănescu
profesoară diplomată de dans, aduce la cunoştinţa celor interesaţi că deschide cursurile de dans Luni 27 Septembrie, în strada Lăpuşneanu No. 24. Se predă dela ora 9 dim. până la ora 11 seara cursuri comune pentru copii dela 4 ani în sus şi cursuri individuale pentru adulţi (adică o oră pentru o singură persoană) Taxa cursului comune lei 200.— pe lună. Inscrieri zilnic ora 5 d. a. Şcoala e autorizată de Ministerul Instrucţiunei.

Azi la Roxy
2 opere monumentale
Armele veghează
cu Annabella, Victor Francen şi Gabriel Signoret
Al doilea film
Marele succes sovietic
Toată lumea râde, cântă şi iubeşte
cu Leonida Utesoff şi Orlova
Complectare: Jurnal Românesc şi Silly Simphonie colorat

VIN TONIC
Vitaminat
Iradiat
La cerere se remite în provincie, contra ramburs cura complectă de 3 sticle cu Lei 220.

TYP
Cel mai sigur purgativ

Dosar Nr. 1330 | 928.
Ministerul Justiţiei
Comisiunea de Naturalizare
Dl. Iuju Kogut, supus polon de profesiune mecanic, domiciliat în Iaşi str. Iancu Bacalu No. 13, născut în Iaşi la data de 4 Ianuarie 1902, de religie rom.-cath., în ţară din anul naşterei, a făcut la această Comisiune cerere de a i se acorda naţionalitatea română, declarând că renunţă la cetăţenia polonă şi la orice altă supuşenie străină.
Conform art. 22 din legea privitoare la dobândirea şi pierderea naţionalităţii române, se publică aceasta spre ştiinţa acelora care ar voi să facă vreo întâmpinare, potrivit dispoziţiunilor art. 23 din zisa lege.

Sanatoriul T. B. C. „Dr. Clunet“
Publicaţie
Se aduce la cunoştinţa celor interesaţi că în ziua de 8 Oct. 1937, ora 10 a. m. se va ţine licitaţie publică cu oferte închise, în cancelaria acestui sanatoriu pentru instalaţia de lumină electrică în clădirile acestui sanatoriu.
Caetul de sarcini şi devizul se poate vedea zilnic în cancelaria acestui sanatoriu între orele 8—13.
Medic primar,
Dr. N. Văcăreanu

URA care orbeşte.
SUPERSTIŢIA care întunecă raţiunea.
ISTERIA mulţimii care nimiceşte.
IUBIREA care înfruntă vijelii pustiitoare.
Iată ve veţi vedea în cea mai magistrală interpretare a celebrei CLAUDETTE COLBERT şi FRED MAC MURRAY în
FATA din SALEM
de Luni 27 Sept. la CINEMA SCALA

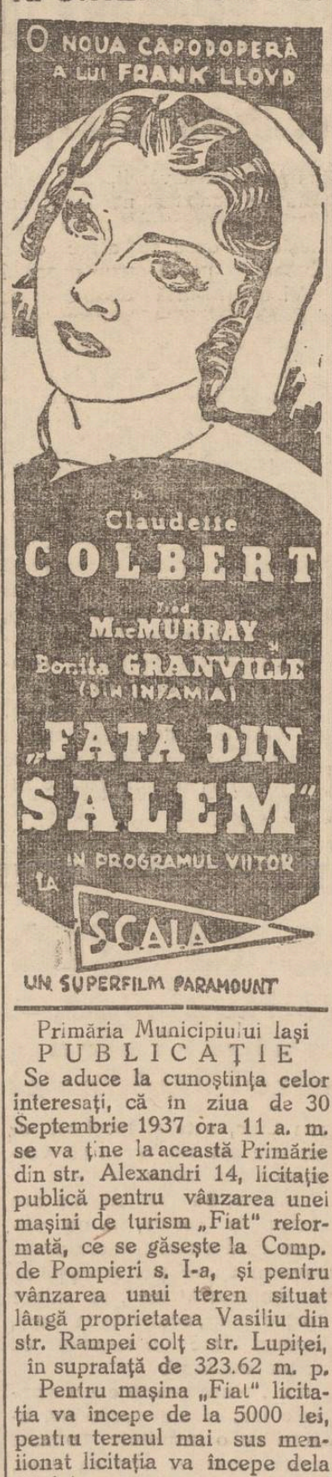

Primăria Municipiului Iaşi
PUBLICAŢIE
Se aduce la cunoştinţa celor interesaţi, că în ziua de 30 Septembrie 1937 ora 11 a. m. se va ţine la această Primărie din str. Alexandri 14, licitaţie publică pentru vânzarea unei maşini de turism „Fiat“ reformată, ce se găseşte la Comp. de Pompieri s. I-a, şi pentru vânzarea unui teren situat lângă proprietatea Vasiliu din str. Rampei colţ str. Lupiţei, în suprafaţă de 323.62 m. p.
Pentru maşina „Fiat“ licitaţia va începe de la 5000 lei, pentru terenul mai sus menţionat licitaţia va începe dela 20 lei m. p.
Licitaţiile se vor ţine în conformitate cu art. 88—110 incl. din L. C. P. cu art. 31—53 din Regulamentul O. C. L. şi normele generale pentru ţinerea licitaţiilor publice, publicate în M. O. No. 127 din 4 Iunie 1931.
Garanţia este de 5% din valoarea sumei oferite.
p. Primar, P. Stanciu
Secretar g-ral, Dragan

Reglementarea vânzării mustului în oraş

In vederea vânzării mustului la oraşe, în actualul sezon Direcţia generală a monopolului alcoolului, a luat următoarele dispoziţiuni:
Mustul nu se va putea pune în consumaţie, decât numai de către Sindicatele viticole şi posesorii de brevete de producător.
Sindicatele viticole vor putea desface mustul numai la sediu în Pavilioanele lor proprii, care să fie amenajate în scopul acesta, iar operaţiunea mustuirii va trebui să se facă chiar în pavilioanele lor respective, neadmiţându-se ca mustul să fie adus gata fabricat din altă parte.
Sindicatele Viticole vor fi scutite de plata taxei de brevet şi a taxei de consumaţie pentru mustul astfel pus în vânzare.
Viticultorii posesori de brevete de producător, pe lângă struguri, ori alte feluri de fructe vor putea desface mustul, la pahar, din proprie producţie, numai în localurile respective pentru care au emise brevetele.
Aceştia vor plăti taxele de consumaţie aferente, în cazul când mustul va fi adus gata fabricat dela cramele lor; şi vor fi scutiţi de această taxă când mustul se fabrică chiar în localul de debit pentru care posedă brevei.
Proprietarii de vii, cari nu posedă brevede de producător nu vor putea beneficia de dispoziţiunile ordinului faţă de şi ca atare nu li se va îngădui vânzarea mustului.
Vânzarea mustului în aceste condiţiuni nu se va putea face decât cel mai târziu până la 15 Octombrie 1937, termen peste care nu se mai putea trece, iar cei din categoriile de mai sus, cari voesc să pună în consumaţie acest fel de băutură, vor trebui să obţină din partea Administraţiei de Constatare respective, o autorizaţie în acest sens.

Direcţiunea Căminului de Ucenice *Gh. Gh. Mârzescu din Iaşi str. Profesor Paul 17* anunţă că având 13 locuri vacante pentru ucenicele din comerţ şi industrie va ţine examenul de admitere în cămin în ziua de 1 Octombrie 1937.
Pentru orice informaţiuni a se adresa la Direcţia Căminului în zilele de lucru între orele 8—10 a. m. şi 2—4 p. m.

De închiriat
în str. Anastasie Panu 52, de la 26 Octombrie a. c.:
una prăvălie, cu birou şi cameră şi un apartament, la etaj, compus din 3 camere, bucătărie, cameră de baie etc.
A se adresa d-lui Burăh Pascal, str. A. Panu 23.

DE VÂNZARE cărămidă, uşi, ferestre, etc., vechi, la prof. Iordan, L. Catargiu 70 (No. 44 vechi).

DE INCHIRIAT în plin centru garaj zidit şi o magazie zidită pentru depozitat marfă. A se adresa Weissman str. Căpitan Păun 15.

CAMERĂ MOBILATĂ cu acces zilnic la bae de închiriat în str. Sărărie No. 90.
De preferat unui domn magistrat sau profesor.

DE INCHIRIAT cu preţ foarte avantajos mai multe apartamente şi prăvălii situate în str. Lăpuşneanu No. 8. A se adresa d-nei Valeria Ştefănescu, sechestru judiciar, str. Tăutu No. 4, între 8 – 10 dim. şi 5—6 p. m.

SE VINDE imobil, mare, frumos, curte, grădină, faţade mari pe două străzi. Str. Cuza Vodă 15 peste drum de turnul Goliei. A se adresa în etaj D-nei A. Steuerman, cu preferinţă între 3—5 p. m.

SCAUN REGULAT
numai cu
PILULELE SLĂNIC

Noul episcop militar

(Continuarea din pag. 1-a)
comemorativă“ cu baretele: Oituz şi Carpaţi.
Călugărit în Monastirea Slatina jud. Baia, la 31 Maiu 1921. Hirotonit Diacon la 28 Iulie 1921; hirotonit preot la 20 Aprilie 1934; Hirotonit Arhimandrit şi Duhovnic la 25 Aprilie 1934,
Funcţiuni ocupate în Eparhia Mitropoliei Moldovei: funcţionar în Cancelaria Sf. Mitropolii, Consilier Referent, Exarh. al Mânăstirilor, ahidiacon şi preot.
Preot la Catedrala Metropolitană din Iaşi, şi profesor de ştiinţele religioase la Liceul de fete Notre Dame de Sion din Iaşi.
Hirotonit Arhiereu la Sf. Patriarhie din Bucureşti, astăzi 24 Septembrie 1937.

O lună a Comunităţii Izraelite
la Iaşi

Conducerea comunităţii Israelite a hotărît să pornească o campanie de propagandă în masele evreeşti, în favoarea comunităţii.
Campania se va face în cadrul unei aşa zise „lună a comunităţii“.
In acest timp se vor organiza întruniri de popularizare a rosturilor comunităţii evreeşti, şi se vor face noi înscrieri.
Pentru organizarea acestei „luni“ conducerea comunităţii a şi început a face pregătiri.
DES.

Staţiunea Meteorologică - agricolă Iaşi

Situaţiunea viilor în regiunea laşilor în apropierea culesului

Suntem aproape de culesul viilor; ne mai desparte un interval de 10-15 zile de epoca culesului şi veselia va domni în podgorii în acest an socotit bun pentru podgoreni.
Desfăşurarea timpului, cu condiţiunile sale climatice, mai ales dela 1 Maiu şi până astăzi a fost foarte satisfăcător pentru vii. Temperatura aerului a depăşit mereu peste normal; numai în August, timpul a fost ceva mai răcoros din cauza abundenţei de ploae, dar faţa cu seceta ce a durat trei luni în cursul verei, ploaia era necesară pentru a ajuta creşterea boabelor.
Dăm în rezumat condiţiunile climatice din acest an pentru desvoltarea şi coacerea viilor, în raport cu datele normale, ce avem culese în această regiune, în lunga perioadă de peste 50 de ani, de observaţiuni meteorologice şi fenologice adunate în regiune.

*

Până la epoca normală a culesului viilor, care are loc în regiunea laşilor la 5 Oct. st. n., cu 7-8 zile mai târziu ca în regiunile din sudul ţărei, Odobeşti, Tecuciu etc. via întrebuinţează în regiunea noastră, 173 zile dela începutul desvoltărei vegetaţiunei— anul acesta dela 13 Martie— până a cules îşi adună în mod normal 3063 grade căldură, cu mijlocia zilnică, a acestei perioade de timp, de 17,8 adică şaptesprezece grade şi opt zecimi. Şi, mai cere, ca în intervalul dela data înfloritului până la cules să fie 66 zile cu temperatura mijlocie zilnică de cel puţin 19 grade.
Ori, până la 15 Septembrie anul curent, via a acumulat 3,304 grade în 177 zile cu mijlocia zilnică de 17,2 grade, deci şi-a împlinit cantitatea de căldură necesară; mai cere ca dela înflorire până la coacere să aibă 69 zile cu maxima temperaturei de 25 grade, sau zile de vară şi 29 zile cu maxima de 30 grade zilnic, sau zile tropicale. Şi din aceste condiţiuni a împlinit, până acum, 86 zile de vară din care 42 tropicale; vedem dar că sub raportul temperaturei avem un excedent însemnat la vii.
Tot pentru buna coacere a strugurilor se mai cere 863 ore de strălucire solară şi sub acest raport avem până la 15 Septembrie, înregistrate 856 ore de strălucire solară; prin urmare şi condiţiunile de temperatură şi cele de strălucire solară sunt îndeplinite.
Se vede dar, că până la data normală de 5 Octombrie, data cu esului, viile vor avea îndeplinite toate condiţiunile de temperatură şi de strălucire solară pentru o bună coacere a strugurilor, căci, cum am arătat totdeauna şi în alte comunicări, ca prevederi asupra coacerei viilor şi a calităţei vinului, durata în ore de strălucire solară decide de numărul gradelor de alcool în vinul produs, demonstrând totdeanna, că pentru a obţine un vin de cel puţin 10 grade alcool, care e valoarea normală a târiei vinului, în regiunea laşilor, trebue cel puţin 800 ore strălucire solară, adică 80 ore de fiecare grad; şi în fiecare an acest raport s'a menţinut cu exactitate, adică sporind sau scăzând cu atâtea grade târia vinului de câte ori a întrecut sau lipsind coeficientul de 80 ore de strălucire solară din numărul normal de 800 ore strălucire.

*

Vom avea dar în anul curent 1937 vin bun şi chiar superior întrecând târia de 10 grade alcool, credem că chiar 11 şi 12 grade; iar sub raportul cantităţei vom avea peste 300 decalitri la hectar, producţie, care este numărul normal în reniune.
Podgorenii, dar pot fi mulţumiţi de rodul viilor ca cantitate şi mai ales calitate, urmând numai să-şi poată cât mai bine valorifica produsul lor.

I. TIŢU
Şeful Staţiunei Meteorologo-Agricole Iaşi

Cursurile de infirmiere voluntare

Societatea Naţională „Crucea Roşie“ Filiala Iaşi, invită pe toate Doamnele şi Domnişoarele să se înscrie la cursurile de infirmiere voluntare care se încep la 1 Noembrie a. c.
Precum orice bărbat e dator să-şi facă serviciul militar, asemenea e o datorie pentru ori ce femeie de a se înrola în cruciada sănătăţii, urmând cursurile teoretice şi practice, pregătindu-se astfel pentru a putea fi de folos în orice moment familiei, obştei neamului.
Aceste cursuri sunt organizate în toate ţările civilizate; ele sunt gratuite şi nici o femeie conştientă de menirea ei nu trebuie să se sustragă de la ele.
Pentru orice informaţie a se adresa la Institutul Surorilor de Ocrotire Str. I. C. Duca No. 28, orele 11—12 a. m.

x INSCRIPŢIE IPOTECARĂ. — Administraţia de constatare a cerut Tribunalului să dispue înfiinţarea unei inscripţii ipotecare asupra imobilului I. Frey din Str. Carol, pentru asigurarea sumei de 180 mii lei.

Note de drum

(Continuare din pagina 1-a)

imensă de piatră ne întâmpină. Poate şi aceasta îşi va fi având legenda ei, dar nu i-o cunosc...
Urcăm prin munţii Hârghita. Jnepi pitici cu crengile împletite din cauza furtunilor, îşi târăsc viaţa pe pământ ca melcii. Departe se văd munţii Tarcău şi extompat pe cer se zăreşte Ceahlăul.
Când intrăm în Miercurea-Ciucului, valea se lărgeşte pentru ca să facă loc acestui târg, frumos ca aspect, curat bine îngrijit. In centru, grădina publică plină de flori roşii, aşezate în lungul aleelor, se vede chiar şi după ce lăsăm în urmă această capitală de judeţ.
Munţii Ciuc sunt tot atât de frumoşi ca şi cei pe cari i-am lăsat în urmă. In vale, pe cealaltă parte a înălţimei pe care urcăm, este satul Frumoasa, numit astfel după locul în care-i aşezat.
Urcăm în spirală, aşa că peisagiul din spate, îl avem după câteva clipe, în faţă. Şoseaua se vede îngustă cât un chibrit în fundul văii. Din loc în loc, câte un mesteacă, pătează cu strălucirea-i aurie, mohorâta culoare a brazilor Un vultur pluteşte sus, deasupra acestor oşteni fără zale şi fără flinte. Şi e atâta pace, încât ne-am mira decă am întâlni vreo fiinţă.
Dela Frumoasa (sat mic şi urât) ne îndreptam spre Lunca de sus, sat mare, dar fără curăţenia exemplară a satelor întâlnite până acum. Curios, e podul C. F. R. suspendat în aer, ca o jucărie.
De aici, peisagiul începe să devie mai sărăcăcios. Când intrăm în Lunca de jos, frumuseţele se pot asemăna pe degete; iar când ajungem în Lunca de mijloc, ne cuprinde deziluzia. Munţii sunt aproape goi, arătând numai cioatele copacilor de altădată, ca un cimitir plin de cruci. Am ajuns în regiunea unde s'au despădurit munţii fără nici o socoteală.
Ghimeşul e chiar urât deabinelea, în comparaţie cu tot ce-am văzut până acum.
Gândul mi se duce cu două zeci de ani în urmă, când lupte crâncene se desfăşurau pe aici. Dar oamenii uită uşor. Gospodăriile distruse de război, s'au refăcut ca prin farmec şi cei tineri nu-şi mai amintesc de zilele de groază, când duhul morţii plutea în văzduh. Numai podul peste Trotuş a rămas de lemn, aşa cum a fost improvizat atunci, pentru nevoile urgente.
Din gara Ilie-Radu, un tren mic de cherestea, s u i e în munţii goi.
Trecem şi prin Gocoasa. Pe aici podurile se ţiu lanţ, mai cu seamă cele de lemn, destul de şubrede şi de periculoase pentru călători.
Intr'un sat, suntem întâmpinaţi de grupuri de copii, care ne strigă: „izbândă“.
Dacă dl. Cuza ar fi în locul nostru, ştiu că ar avea de ce să se bucure!
După Asău, unde locuitori se ocupă mai mult cu cherestеaua, ajungem la Comăneşti. Cu toate că regiunea e inegrită de fum şi păcură, parcul lui Ghica-Comăneşti e tot numai pajişti înflorite...
Din Târgul Ocna o luăm spre Slănicul Moldovei unde ajungem odată cu noaptea. O mare de lumini, dela vilele elegante, ne învăluie. Cazinoul e plin. Femei cu chipuri surâzătoare îşi arată spatele gol' tuturor străinilor. In mulţimea aceasta pe care o văd pentru prima oară, pariez că cel puţin 50 la sută (mai cu seamă când e vorba de sexul frumos), a venit după aventuri, sau cu planuri matrimoniale.
Slănicul e o staţiune cât se poate de bine îngrijită, spre lauda epitropilor spitalului Sf. Spiridon. Preţurile însă sunt extrem de ridicate, ceia ce m'a făcut să socotesc că într'o staţiune balneară de peste graniţă nu te-ar costa mai mult. Totuşi, vizitatorii se îngrămădesc, atraşi de puterea miraculoasă a apelor, de frumuseţea locului şi de eventualele aventuri ce au mai mult farmec într'o localitate cu renume.
La întoarcere, poposim la Onşti iar a doua zi suntem în Bacău.
De aici, începe cunoscutele ogoare binecuvântate de Dumnezeu, şi aceleaşi drumuri pline de colb, caracteristice Moldovei noastre, în timp de vară secetoasă.
Ajungem în vechea cetate a Moldovei tot într'o amiază încropită, cu sufletul copleşit de vraja pământului cuprins între hotarele României Mari.
August 1937
AUREL CERNA

KOPROL

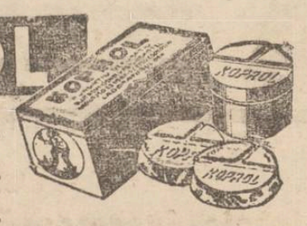

este cel mai indicat purgativ pentru o curățire complectă a intestinelor.

Feriți-vă de imitațiuni. Observați ambalajul!

x **Serbare amânată.**—Din cauză că muzicele militare din garnizoana Iași sunt în concediu sau ocupate, Serbarea din grădina Copou a Societăți „Sfânta Cruce", care trebuia să aibă loc în ziua de 24 Septembrie, se amână pe ziua de 9 Octombrie a. c.

Biletele vândute sunt valabile.

BACALAUREATUL

Comisiunea de Bacalaureat de la Liceul „Oltea Doamna", a dat următorul comunicat:

Rezultatul examenului scris se va afișa Sâmbătă 25 Sept. c. orele 10 dim.

Imediat după afișare, va începe examenul oral.

Examenul oral se va face cu serii de câte cinci candidați, care se vor prezenta după ordinea alfabetică generală.

Examenul oral este public, —nu însă pentru candidatele și candidații care n'au dat examen oral.

x PENSIE ALIMENTARA. — D-na Maria State din str. Oancea 20 a cerut Tribunalului să oblige la o pensie alimentară în sumă de 5000 lei lunar, pe fostul ei soț d. Vasile Emacu din Șos. Țuțora 128.

Trebue să aveți siguranța purității!

Pasta de dinți „NIVEA" menține dinții perfect albi, fiind totodată bactericidă, absolut pură și cu un gust plăcut. Copiii își spală dinții cu ea dimineața și seara cu cea mai mare bucurie. Și pasta de dinți „NIVEA" este așa de eftină!

Tubul mare costă numai 24.— Lei

S'a stabilit la Iași un acord perfect
asupra acțiunii viitoare a partidului țărănesc
Criza politică se produce la sfîrșitul lunii Octombre.
Țărăniștii sînt foarte optimiști.

Intrevederea de eri între d-nii Virgil Madgearu secretarul general al partidului național-țărănesc, și prof. N. Costăchescu, fost ministru și președinte al Senatului, și vicepreședinte al partidului, este pe primul plan al actualității politice.

Un fapt deosebit de caracteristic și care nu este lipsit de o semnificație interesantă e că, tot timpul cât a stat la Iași, d. Madgearu n'a făcut nimănui nici o declarațiune politică. A glumit, a vorbit de toate, dar s'a păzit de a face declarații pentru presă.

Cu toate acestea, noi care l-am urmărit de aproape, am putut trage unele concluziuni cu adâncă semnificație.

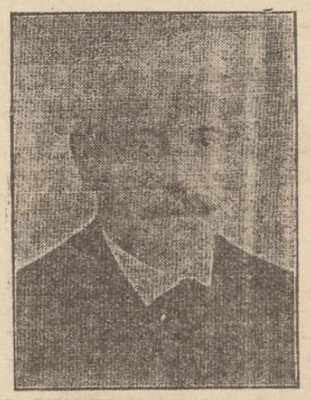

Dl. Prof. Costăchescu

Așa de pildă, după întrevederea cu d. Costăchescu, am putut ceti în fața d-lui Madgearu *un deplin acord asupra chestiunilor discutate și o înțelegere perfectă asupra acțiunei de viitor.*

Discreția cu care d-nii Madgearu și Costăchescu au îmbrăcat întrevederea și discuțiunile, *permit concluziunea unor hotăriri serioase care vor trage greu în cumpăna situației politice apropiate.*

Buna dispoziție dela reuniunea din timpul dejunului, surprinsă atât la d. Madgearu cât și la ceilalți fruntași țărăniști *permit concluziunea unui optimism pronunțat în ce privește soluționarea crizei.*

*

Exuberanța unuia din comeseni, a d-lui Rang, trăda bucuria unei apropiate schimbări în situația d-sale politică.

Într'adevăr, s'a remarcat insistența cu care d. Rang ducea conversațiunea vioaie în fața d-lui Madgearu și felul vesel în care viitorul ministru de finanțe dădea replicele.

S'a stabilit situația în ce privește Iașul și Moldova

Dar în jurul întrevederei Madgearu-Costăchescu, mai suntem în măsură a da amănuntul că interese e Moldovei și Iașului au format un capitol deosebit de preocupare în discuțiunile ce-au urmat, iar după calmul și buna dispoziție a tuturor celor care au ținut să-i conducă la plecare pe d. Madgearu, *se vedea increderea partidului național-țărănesc în soluționarea normală, constituțională a crizei, ce neapărat se va deschide în cursul lunei Octombrie.*

Intre timp partidul național-țărănesc își pregătește cadre'e pentru campania electorală în vederea alegerilor generale ce vor trebui efectuate în scurtă vreme după schimbarea regimului.

O caracterizare

Un distins fruntaș țărănist care a fost ieri în anturajul d-lui Madgearu, l-a caracterizat astfel pe secretarul general al partidului național-țărănesc.

„Dl. Madgearu nu vrea să îmbătrânească.

Se menține sub același aspect de tinerețe și vigoare cu care ne-am deprins să-l vedem de 20 de ani.

Ne pare rău că secretul d-sale în această privință n'a vrut să-l comunice și altora.

In tot cazul d. Madgearu pare odihnit și foarte pregătit de munca intensă pe care va trebui s'o desfășoare foarte curând".

Vizita la dl. P. Andrei

După lunga întrevedere cu d. prof. Costăchescu la via d-lui Gheorghiadi, secretarul general al partidului național-țărănesc a făcut o vizită d-lui prof. P. Andrei.

D. VIRGIL MADGEARU

A urmat un dejun la școala de menaj la care au luat parte fruntașii țărăniști ieșeni.

La plecare, în fața gării, dl Virgil Madgearu a fost salutat de gărzile țărănești sub conducerea d-lui prof. D. Mărtescu.

Declarațiile d-lui Madgearu

In gară, înainte de a părăsi Iașul, d. Virgil Madgearu ne-a răspuns la câteva întrebări:

— „La 3 Octombrie voi face declarații politice la București" — ne spune d. Madgearu.

Luând cunoștință de declarațiile făcute la Iași de d. Victor Iamandi, ministrul cultelor, d. Madgearu ne declară ironic:

— „Sunt un admirator al unității și coeziunii din partidul național-liberal.

„N'aș dori în niciun caz partidului național-țărănesc să ajungă în situația de ipocrizie în care plutește partidul național liberal".

Cu privire la întrevederea cu d. Costăchescu, secretarul general al partidului național-țărănesc ne-a declarat:

—„E normal să-l fi văzut pe d. Costăchescu, cum e normal să-l văd pe oricare fruntaș al partidului care n'a mai fost de mult la București".

Sunt singurele răspunsuri, care am fost autorizat să le dau publicității.

L. PAUL

Asociațiile
funcționarilor particulari apelează la I. P. S. S. Mitropolitul Nicodim
pentru respectarea repaosului duminical

Primim din partea Soc. „Generala" următorul apel adresat I. P. S. S. Mitropolitului Nicodem, în chestia repaosului duminical:

„Funcționarii particulari înregimentați în Soc. „Generala"—regionala Iași, cer pe această cale înaltul sprijin al I. P. S. S. Mitropolitul Moldovei, pentru a interveni la forurile în drept, ca legea repausului duminical să fie aplicată cu sfințenie, deoarece și funcționarii particulari au dreptul la o zi de odihnă.

Ziua Duminicii a fost lăsată de Creator pentru odihnă și închinăciune.

Numai funcționarii particulari nu au nici îngăduința de a se închina, trebuind să satisfacă interesele patronilor.

Glasul nostru se îndreaptă spre I. P. S. S. Mitropolitul Moldovei, rugându-L să ne acorde sprijin în susținerea cauzei noastre".

Deasemeni, la ultima ședință a „Asoc. Funcționarilor particulari" s'a discutat nerespectarea orarului de muncă și a celui duminical.

Pentru a se impune respectarea orarului și a repausului duminical, s'a hotărât înaintarea unui memoriu ministerului muncii și adresarea unui apel către I. P. S. S. Mitropolitul Nicodem, precum și către autoritățile locale.

De asemenea s'a hotărât ca în cursul lunei Octombrie să se sărbătorească jubileul de 10 ani al asociației, printr'un mare festival artistic într'o sală din centrul Iașului.

La discuții au luat parte d-nii M. Rapaport, N. Mayer, Leibovici, Braunștein, Andrieș, Gh. Diaconu, Sandu, etc.

Ședința viitoare de breaslă se va ține la 30 Septembrie.

Mâine, Sâmbătă
Se deschide interesanta
expoziție de pictură
a d-lui prof. Gr. Popovici-Baia

Am anunțat că d. Grigore Popovici-Baia, un talentat pictor și profesor de desen la liceul Internat din localitate, pregătește o expoziție de pictură.

Expoziția se deschide mâne, Sâmbătă 25 cor. în luminoasa sală a Creditului Urban (fost Asigurarea Românească).

Am vizitat salonul în care d. prof. Popovici va expune lucrările sale.

Un interior pe cât de atrăgător pe atât de adecvat unei expoziții de artă plastică. Sala e mobilată cu gust, iar pe pereții tapetați frumos, atârnă tablouri lucrate cu mult simț.

Remarcăm câteva de o expresivitate și un colorit deosebit:

„*Acuzata*", compoziție care reprezintă o femee nenorocită cu un copil în brațe, în fața justiției. Lucrarea se prezintă într'un clar-obscur rembrandian.

„*Nud-ulei*" un tablou de proporții, în care anatomia și coloritul se îmbină în mod măestru.

„*Flori*" *(stânjenei)*, de o naturalețe captivantă și o technică largă.

Și multe alte tablouri lucrate în tempere și manieră clasică, dar pe care d. Popovici o tratează într'un stil personal.

Indemnăm publicul ieșan să viziteze expoziția d-lui Popovici.

MAR.

Informațiuni

x **Un act nobil.**—In ultima ședință a Comitetului de conducere al Blocului pensionarilor publici, Doamna Ana Tufescu, pensioară, a donat suma de *zece mii lei* pentru Căminul pensionarilor din Iași, legându-și amintirea sa cu acea a defunctului și regretatului său soț, *I. Tufescu*, profesor.

Comitetul exprimă și pe această cale distinsei doamne Tufescu, cele mai vii mulțumiri.

x INTRE SOȚI.—D-na Ana Curelaru din Str. Dimineței, s'a plâns parchetului că a fost maltratată de soțul ei Neculai Curelaru.

D-na Maria I. Marcopol-Fleașcă fiică și N. Sp. Dobrovici fiu, anunță parastasul de 40 zile, pentru pomenirea sufletului neuitatului lor tată:

Spiridon Dobrovici

Slujba religioasă se va oficia mâine *Sâmbătă 25 Sept. a. c. orele 11 dim.* la mormântul dela *Cimitirul „Eternitatea"* din Iași.

x Tenul iritat de vânt și soare se înfrumusețează repede și admirabil întrebuințând **Crema Miraculoasă** preparatul Laboratorului Dr. A. Ratianu Iași, str. Cuza Vodă 83.

Această minunată cremă albește și catifelează pielea, distrugând petele și coșurile depe obraz. Se trimite contra ramburs ori unde se cere.

INFORMAȚIUNI

x COMERCIANȚI CHEMAȚI IN FALIMENT.— Banca Națională a cerut Tribunalului să declare în faliment pe comercianții Solomon Goldenberg din Tg. Frumos, pentru suma de 47 mii lei.

Deasemeni a chemat în judecată pe comercianții Leib Rozen și pe Leon Horovitz tot din Tg. Frumos.

x IMOBILE CERUTE IN VÂNZARE. — Dl. D. Rozenberg comerciant din Iași, a cerut Tribunalului scoaterea în vânzare a imobilului din Șos. Nicolina 80 proprietatea d-lui V. Constantinescu.

Deasemeni a cerut în vânzare imobilul din Str. Crucei 55 proprietatea I. Șmilovici. — D. Șloim I. Lerher din str. I. C. Brăteanu a introdus o acțiune prin care cere Tribunalului să hotărască ieșirea d-sale din proprietatea indiviză a unui teren din str. Labirint, pe care-l stăpânește impreună cu d. Bercu Ilie din str. I. C. Brăteanu.

x ACȚIUNE DE REVENDICARE.— D. Ion Arhip din str. Eternității 10, a intentat o acțiune de revendicare la Tribunal, prin care cere să fie pus în posesia unui teren, deținut astăzi de d-nele Mina Weisman din Bul. Brăteanu și Elena I. Olaru din str. Conductelor.

D. Arhip mai cere în acțiunea sa, să i se acorde daune în sumă de 60 mii lei.

CINEMA SCALA

în continuarea tradiției filmelor mari cari au cucerit pe ieșeni, va prezenta de LUNI 27 SEPTEMBRIE 2 premiere ce vor întrece tot ce s'a văzut pînă acum

FATA DIN SALEM

cu CLAUDETTE COLBERT și FRED MAC MURRAY

regisat de Frank Loyd

întrece tot ce a creat până acuma aceste celebre vedete.

Marele critic Suchianu scrie într'un număr recent din „Cinema" că va fi criminal acela nu va vedea acest film, dat fiind celebritatea sa, poate să fie crezut pe cuvânt.

Al doilea film de actualitate cea mai palpitantă, adus din China cu avionul, este

Shanghai sub gloanțe

cu LEW AYRES și ISABEL JEWELL

După succesul filmului japonez veți amira un film chinez de mare actualitate.—De Luni 27 Sept. la Scala.

Coafor Gheorghiu

Strada Lăpușneanu No. 47

Aduce la cunoștință că a angajat pe

D-l POLDY din Cernăuți

mare specialist în arta coafurei (specializat la Viena) care execută ondulații indefrișabile de zi și de seară. —Spre a convinge clientela de arta d-sale, salonul nostru face la început mare reducere de prețuri: Coafat 15 lei, maniqure 15, Tuns doamne Lei 15, Spălatul capului Lei 15.

Rugăm vizi ați spre convingere.

Orice completare de cărți școlare pentru curs secundar o puteți face numai la

„Cuibul Păsărilor"

Str. I. C. Brătianu 144

Grădina Pomul Verde

Trupa de operete și comedii compusă din 25 persoane

GINA ZLATAIA

SIMON LEIBOVICI

Astăzi Vineri 24 Septembrie 1937 ora 9 jum. seara se va juca marele succes **Prețuri reduse**

TIMES IAS

Compot ieșan gătit de Maur Săveneanu

Orchestra sub conducerea maestrului vienez **Adolf Leibovici**

Școlare

Chestia detașărilor
în învățământul primar
100 cereri, pentru 6 locuri libere la Iași

Una din cele mai acute probleme ce se pune la fiecare început de an școlar, e chestiunea detașărilor.

Prin acest mijloc învățătorii își pot aranja interesele familiare, apropiindu-se cu posturile acolo unde au nevoe.

De aceia întotdeauna la detașări sunt mulți pretendenți și multe interese de satisfăcut.

Anul acesta detașările se află sub un regim special, din cauza securității impuse de minister, care nu permite decât detașări în posturile vacante.

Cum aceste posturi sunt limitate, lupta pentru detașări a luat adevărate proporții mai ales la Iași.

Pentru 6 locuri vacante la oraș, sunt peste 100 de cereri.

Autoritățile școlare au întocmit tabloul respectiv și au propus detașări primilor 6 în ordinea dreptului.

Restul, majoritatea învățătoare cu familii la Iași, așteaptă.

In fața acestei situații, inspectoratul nu poate decât sau să ceară noui posturi pentru Iași, (și acestea se dau greu), sau să intervină spre a se aproba detașări cu tot cu post, ca în fiecare an.

Numai astfel s'ar pune capăt unei situații anormale, de care învățătorii în cauză nu au nici o vină.

Ministerul a cerut un tablou al învățătoarelor cu copii mici, spre a le da întâetate la detașări.

Deocamdată însă nu sunt locuri nicăeri.

Și se așteaptă rezolvarea acestei chestiuni de mare importanță pentru învățătorimea ieșană.

REP.

RADIO TELEFUNKEN

Marca mondială de calitate

Au sosit modele noi 1938

Aparate de curent alternativ, continuu, ptr. baterii și universale

REPREZENTANȚA EXCLUSIVA

INGINER GHEORGHE IRITZ

Iași, — Strada Academiei 3 **Telefon 1564**

TEATRUL SIDOLI -:- LUNI 4 și MARȚI 5 OCTOMBRIE 1937

Iacob Sternberg cunoscutul poet și regisor prezintă pe

Sidy Thal și Adolf Tefner

în fruntea unui ansamblu nou compus din 40 persoane din cele mai bune elemente a scenei evreești din România care vor prezenta cele mai grandioase realizări văzute până azi.

COMOARA grandioasă realizare teatrală după celebrul humorist Salom Alechem prelucrată și pusă în scenă de Sternberg

Teatrul în flăcări O paradă de actualități în două acte 15 tablouri

Text și regia de I. Sternberg.

Orchestră 15 pers. muzica cunoscutului compozitor Max Halm. Spectacolul se prezintă în turneu în aceleași condițiuni technice ca și la București. — Trei vagoane însoțesc turneul.

ULTIMA ORA

Dl. Tătărescu are astăzi o consfătuire cu d. Inculeț

apoi primul ministru va fi primit în audiență de M. S. Regele

București 24—Delegația română la funeraliile lui Masaryk în frunte cu d. prim ministru Gh. Tătărescu, sosește cu un tren special în cursul dimineții de astăzi, în Capitală.

D. Victor Bădulescu, subsecretar de stat, a plecat aseară în întâmpinarea primului ministru.

*

Indată după sosirea în Capitală d. Tătărescu va avea o consfătuire cu d. Inculeț și principalii d-sale colaboratori.

Primul ministru va fi primit în audiență de Suveran spre a raporta asupra discuțiilor avute la Praga cu d-nii Hodza și Stoiadinovici.

*

In cursul săptămânii viitoare va avea loc un consiliu de miniștri, care va examina situația politică.

Incepând de astăzi intermatul d-lui Inculeț la președinția consiliului încetează.

Și d. Dinu Brătianu a revenit în București

D. Dinu Brătianu, șeful partidului liberal, s'a înapoiat eri în capitală, venind din Bucovina.

In ultimele zile s'au produs noui frământări în unele organizații liberale. Șeful liberalilor va lua contact zilele acestea cu d. Gh. Tătărescu, președintele consiliului și cu d. Bebe Brătianu, secretarul general al partidului pentru a examina situațiunea și a lua hotărâri care să fie impuse câtorva organizațiuni în care neînțelegerile nu pot fi aplanate pe altă cale.

Acțiunea d-lui Vaida

București 24. — D. Vaida Voevod sosește astăzi dimineață în Capitală.

D. Vaida va avea o consfătuire cu partizanii d-sale politici.

Un articol al d-lui Costăchescu

București 24.—Ziarul „Timpul" apărut astăzi dimineață în Capitală, publică un interesant articol al d-lui prof. N. Costăchescu, intitulat „Cenzura".

Se păstrează deosebiri de vederi

între d-nii Averescu și Goga

București 24.—In cercurile averescane se confirmă că articolul apărut în ziarul „Indreptarea", prin care se ia poziție hotărâtă împotriva unui guvern de alegeri, are o semnificație politică, el constituind în special o desmințire a versiunilor cari au circulat în ultima vreme asupra eventualității unei colaborări mareșal Averescu-Goga.

Aceleași cercuri precizează că în această privință nu este vorba decât de o luare de contact, sub forma unei examinări a problemelor generale.

Pe chestiuni importante, d. mareșal Averescu își păstrează atitudinea sa care este hotărât deosebită de aceia a șefului partidului național-creștin.

In consecință, graba pe care au pus-o unii în a anunța acordul dela T.-Severin, apare ca lipsită de justificare.

Mari inundații în Italia

Roma—Apele mării au năvălit asupra Veneției. O parte din piața San Marco este inundată.

In nordul Italiei, rîurile au crescut din cauza ploilor. S'au produs revărsări de ape și sînt cîteva victime omenești.

Ploaia de foc din China!

Șangai 24. — Ieri, 65 avioane japoneze au bombardat intens localitățile din provincia Șantung. Efectele sînt dureroase.

In regiunea Șangai, trupele chineze au înaintat cu 10 km. Până acum, japonezii n'au reușit să depășească linia doua de apărare a chinejilor.

Dispariția misterioasă

a unor generali ruși din Paris

Paris 24.—Generalul Müller, succesorul generalului Kutiepov, șeful organizației rușilor albi și președintele confederației foștilor luptători ruși, a dispărut dela domiciliul său.

Generalul Müller a plecat cu diferite interese în oraș și nu s'a mai întors acasă. De atunci n'a mai fost văzut de nimeni.

Dispariția lui se aseamănă cu aceia a gen. Kutiepov.

Nu după mult timp, a dispărut și generalul Skoblin, senatorul general al asociației foștilor luptători; iar în ultimul moment s'a reclamat autorităților că a dispărut și soția lui Skoblin, în aceleași condițiuni misterioase.

Aceste dispariții au provocat în Franța o senzație extraordinară.

Se construește la Iași

spitalul Asigurărilor sociale

Succesul d-lui deputat I. Zipa

In urma stăruințelor depuse de parlamentarii ieșeni, în frunte cu dl. deputat I. Zipa, ministerul sănătății a cedat aprobând construirea spitalului Asigurărilor Sociale de la Copou.

Ministerul muncii a și dat ordin pentru încheerea contractelor și începerea imediat a săpăturilor pentru clădire.

Știri polițienești

Cazul șefului de jandarmi din Bucium (Iași)

Astă noapte la ora 2, a fost adus la Iași și internat în clinica I-a a spitalului Sf. Spiridon Vasile Prisacaru, șeful de post al jandarmilor din com. Bucium (Iași).

El a consumat din greșală o cantitate de sodă caustică.

Starea lui este gravă.

Se cercetează.

O încercare de sinucidere s'a înregistrat în str. Socola 26.

Tânăra Elena Rusu de la această adresă, sturându-se de viață, a consumat tinctură de iod. A primit îngrijiri la spitalul israelit.

Biciclist surprins de trăsură.—Pe strada Lăpușneanu, trăsura de piață cu nr. 108, condusă de birjarul Strul Moisă, a dat peste biciclistul Grecu Petru din str. Socola.

Grecu a căpătat leziuni, iar bicicleta a fost stricată.

Biroul circulației cercetează.

Socrul în urmărirea ginerelui.—Dl. Ilie Petrescu din Brăila a venit la Iași să-și caute ginerele, anume Ion Bratu.

Acesta este căsătorit cu fiica d-lui Petrescu, anume Alexandrina, dar a părăsit domiciliul conjugal și s'a refugiat în Iași.

Socrul și-a găsit ginerele și a venit cu el la comisie unde se vor descurca lucrurile.

I-a furat lucrurile din căruță.—Săteanul Tache Tărău din Gropnița (Iași), venea cu căruța în oraș, aducând lucrurile fiicei d-sale Elena, care este elevă la școala normală „M. Sturza".

In dreptul Expoziției dela Copou, un necunoscut s'a urcat nesimțit în căruță și a furat toate lucrurile elevei, printre care și actele de identitate.

Furt.—Răufăcători neidentificați s'au introdus în magazia d-lui I. Ianovici din șoseaua Socola 200 și au furat 100 kgr. porumb.

Se cercetează. REP.

A născut trei băeți

Huși 24.—Maria Gh. Romila, din str. Bariera Pascal, a născut trei băeți gemeni.

Toți copiii sunt sănătoși.

x *Printr'o decizie ministerială care va apare azi în „Monitorul Oficial" s'a hotărât ca prețul de vânzare al lemnelor în toată țara să fie de 4300 lei vagonul lemn de foc și 4600 lemn de cer loco rampa c. f. r.*

x *Dl. dr. T. Bulău*, inspector general sanitar, a sosit azi în localitate venind din jud. Fălciu.

D-sa a vizitat la Huși lucrările nouei clinici chirurgicale care se construește la spitalul de acolo.

Noua clădire se va inaugura la 3 Octombrie, în prezența d-lui ministru dr. Costinescu.

Dl. dr. Bulău a inspectat și spitalele din jud. Fălciu.

x Mâine Sâmbătă 25 Septembrie ora 4 p. m. se va deschide în sala Creditului, din str. Lăpușneanu, expoziția de pictură a D-lui Gr. Popovici, profesor la Liceul Internat.

Expoziția rămâne deschisă până în ziua de 20 Octombrie.

Intrarea liberă

x FRANK LLOYD a-l cărui film „Sub două drapele" a fost un succes atât de bine meritat, a mai realizat încă un film cu fascinanta Claudette Colbert. Și acțiunea acestui film se petrece într'un cadru exotic. Montarea lui e grandioasă, iar titlul filmului e FATA DIN SALEM, îl vom vedea împreună cu filmul adus din China cu avionul „SHANGAI SUB GLOANȚE" de Luni la „SCALA"

Caut Brevet
Desfacere vinuri
pentru vad vechi cârciumă
LA VLAD
—IAȘI—
Str. Brândușa No. 44

DURERI DE CAP,
ORICÂT DE CHINUITOARE,
ORICÂT DE GRELE
ALUNGĂ IMEDIAT
NOVAL
Antinevralgic cu efect sigur și nevătămător.
Cereți la farmacii cutia originală

D. prof. D. Gusti

bolnav la Paris

București 24.—Din Paris se anunță că d. prof. Gusti, comisarul general al pavilionului României la expoziția internațională, se află de câteva zile serios bolnav.

Se falsificau carnete dela „Cec"

trei persoane arestate

București 24.— Au fost arestați trei indivizi care se îndeletniceau cu falsificarea carnetelor de la „Cec".

Ei falsificau cifra de o sută în douăzeci și patru zeci de mii lei, și reușeau astfel să scoată sume imense dela „Cec".

Starea sănătății d-lui dr. Angelescu

București 24. — Medicii care-l îngrijesc pe d. dr. Angelescu, ministrul educației naționale, au dat aseară următorul comunicat:

„Starea satisfăcătoare se menține.

Boala își urmează cursul normal".

Boxerul român Șerbănescu

a fost învins la Paris

Paris 24.—In sala Wagram a avut loc aseară matchul de box între campionul român Vasile Șerbănescu și francezul Charles Routh.

Șerbănescu a fost învins prin knok-out în a șasea repriză.

*

La New-York Marcel Thyl a fost învins de Apostolis.

Iachtul regal „Luceafărul"

a sosit la Constanța

Constanța 24.—Ieri noapte la orele două a intrat în port iachtul regal „Luceafărul", cumpărat de M. S. Regele, dela d-na Jule, o mare bogătaș americană.

Solemnitatea botezării iachtului și ridicarea pavilionului național, a avut loc în ziua de 4 Septembrie în portul Glasgow în prezența d-lui comandant Ch. Dumitrescu, atașat naval la Londra, consulul României la Londra și echipajul vasului.

In ziua de 6 Septembrie, iachtul „Luceafărul" a părăsit portul Crinok din Scoția plecând spre țară. In drum a făcut escală la Alger și Malta, de unde a venit la Constanța. Intre Gibraltar și Alger, iachtul a avut de luptat cu o furtună puternică, care a durat mai multe ore. Pentru a evita eventualele atacuri ale vaselor beligerante din Mediterană, d. comandor Rășcanu a pus panouri cu tricolor românesc în ambele părți ale iachtului.

„Luceafărul" este o capodoperă a tehnicei moderne. Corpul este vopsit în alb, iar coșul cu galben. La pupă se află stema țării și insignele regale; interiorul este lucrat în mahon. Numeroase covoare persane și porțelanuri de China, împodobesc saloanele aflate pe bord.

Hirotonirea P. S. Partenie Ciopron

București 24.—In ședința de eri a Sf. Sinod s'a făcut cercetarea canonică a P. S. Dr. Partenie Ciopron, noul episcop al armatei.

Astăzi sau mâne are loc la Patriarhie hirotonisirea episcopului armatei. Sfinți tori vor fi Mitropolitul Visarion al Bucovinei, Episcopul Grigorie al Argeșului și Episcopul Policarp Morușca.

Se ieftenesc

produsele petrolifere

Dl. C. Osiceanu președintele Asociației petroliștilor s'a prezentat în audiență la d. ministru Valer Pop, căruia i-a comunicat că din proprie inițiativă, toate societățile petrolifere au decis ieftenirea tuturor produselor petrolifere.

D. ministru Valer Pop a mulțumit d-lui președinte Osiceanu pentru larga înțelegere a nevoii populației consumatoare.

Noile prețuri ale produselor petrolifere vor intra în vigoare pe ziua de 1 Octombrie.

Delegația economică a guvernului a hotărât ieri o însemnată ieftenire a fierului și a lemnelor de foc.

Vizita d-lui ministru Victor Iamandi la Bârlad

Bârlad 24.—In continuarea inspecțiilor pe cari le face în Moldova, d. Victor Iamandi, ministrul cultelor, va sosi Sâmbătă 25 Septembrie în localitate.

D. Nae Simionescu, deputat și șeful organizației guvernamentale locale, care a participat la ședința clubului liberal din Iași, unde a luat și cuvântul fiind invitatul d-lui ministru V. Iamandi, s'a înapoiat la Bârlad.

D-sa, împreună cu conducătorul autorităților și cu fruntașii organizației, lucrează la alcătuirea programului vizitei pe care d. ministru Victor Iamandi urmează s'o facă în orașul nostru.

Fräulein la fetiță de 6½ ani se angajează imediat. A se adresa la ziar.

PIERDUT Cartea Chitanța Asig. Sociale No. 980517. O declar nulă și fără valoare.
Chesler Leon, ospătar
Iași str. Uzinei 54

ORA 12

Rusia înarmează pe chineji

și acordă un credit de 100 milioane ruble

Londra 24 — O telegramă din Tokio anunță că Rusia ar fi acordat guvernului din Nanking un credit de 100 milioane ruble.

Pe baza acordului încheiat, Sovietele au și expediat spre Nankihg armament, tancuri și efecte militare.

Japonezii socotesc gestul Rusiei ca un amestec direct în războiul chino-japonez.

In jurul răpirilor generalilor ruși

Havre 24.—In legătură cu dispariția generalilor ruși de la Paris, autoritățile din port au semnalat eri o camionetă în care se aflau 3 persoane.

Se crede că una din ele era generalul Miller.

In aceiași zi, vasul sovietic „Maria Ulianova"., care se afla în port, a ridicat ancora și a plecat pe neașteptate.

Se crede că pe el au fost luate persoanele răpite la Paris.

Generalul Varela rănit pe front

Paris 24.— O telegramă de pe frontul spaniol anunță că generalul Varella, comandantul forțelor naționaliste din fața Madridului, a fost rănit în trei locuri de o schijă de obuz.

Mai grav, generalul a fost rănit la plămâni.

Manifestație ostilă la New York

împotriva tânărului Vittorio Mussolini

New-York 24.— Eri a sosit în America, pe bordul unui transatlantic, Vittorio Musolini, fiul ducelui Musolini.

Antifasciștii americani i-au făcut la debarcare o manifestație ostilă.

Cu greu, poliția a putut îndepărta pe manifestanții, punându-l în siguranță pe tânărul Mussolini.

O autostradă Timișoara-Satu Mare

București 24.—In programul de realizări pentru toamna al guvernului, figurează și construirea unei autostrade care să lege orașele Timișoara, Arad, Oradea și Satul-Mare.

In căutarea evadaților dela Văcărești

București 23. — Poliția a fost sesizată că spărgătorii Schvartz și Broitman evadați dela Văcărești se plimbă deghizați pe străzile Capitalei.

Aseară s'a făcut o razie pentru prinderea evadaților.

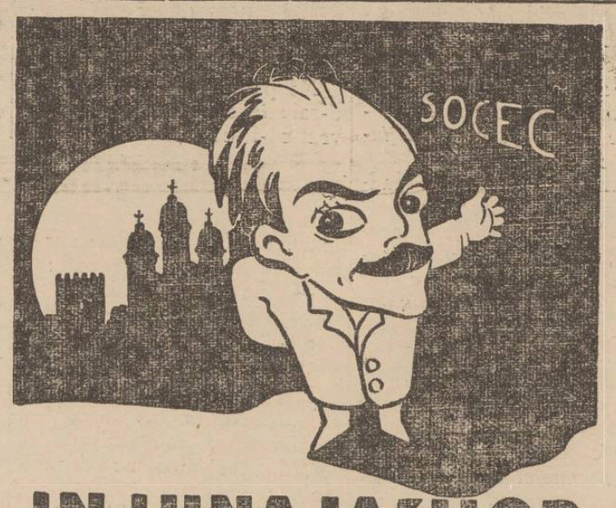

IN LUNA IAȘILOR
cumpărați eftin la
SOCEC

CINEMA „SCALA"
Zilnic dela ora 10 dimineața cu prețuri reduse
2 FILME PREMIERE
nemai văzute la Iași
MITSUKO
(FIICA SAMURAIULUI)
Sub patronajul Ministrului Legației Imperiale Japoneze
CASA CU 1000 LUMANARI
(Omul care a salvat pacea Europei)
film plin de emoții
Completare Technicolor
Jurnal Paramount
Zilnic Matineu la ora 10 dim. cu prețuri reduse

ANUL XXXIII No. 9143

ABONAMENTE:
Lei 350. . . . . pe un an
„ 180. . . . . „ 6 luni
„ 90. . . . . „ 3 luni
„ 35. . . . . „ 1 lună
„ 1500. . . Instituții publice

Atelierele tipografice „Opinia"
IAȘI STR. LAPUȘNEANU 37

6 PAGINI 2 LEI

OPINIA

Ziar popular cotidian

DUMINICA 26 SEPTEMBRIE 1937

TELEFOANE
Redacția . . . . . No. 1293
Administrația . . . . „ 1299
Serv. de noapte red. . „ 1136
„ admin. . . . „ 1567

Redacția și Administrația
IAȘI STR. LAPUȘNEANU 37
Director: C. R. GHIULEA

Intre control și intervenție

Administrația noastră publică se caracterizează prin lipsă de control, sau printr'un control superficial. Această stare de lucruri duce fatal la surprize neplăcute, ca depildă cazul Varveris dela Ad-ția Financiară din București, sau cazul dela Casa construcțiilor de pe lângă Asigurările sociale tot din București, sau cazul casierului dela Facultatea de științe (iarăși din București); și foarte multe alte cazuri.

Lipsa de control determină, pe scenă întinsă, evaziunile fiscale, delapidările, tolerările și tot soiul de șperțueli.

Sânt controlori mari și mici prin orașele României Mari. Unii se mulțumesc să-și încaseze leafa. Alții controlează cu anumite socoteli, bucuroși să-și completeze leafa. Dar sânt și dintr'acei care înțeleg să-și facă serviciul în conștiință, veghind cu severitate la aplicarea legii și respectarea regulamentelor.

Impotriva acestor controlori conștiincioși se ridică zăgazul formidabil al moravurilor politice.

In politicianismul nostru, pretutindeni și la toate partidele, tronează ca o suverană obligație: *intervenția*,—legată indisolubil de structura cluburilor, în regimul votului universal.

Intervenția este în război permanent cu controlul și mai întotdeauna iesă victorioasă.

Dacă se nimerește câte un controlor îndrăcit, care cercetează serios și aplică sancțiuni, bietul slujbaș are peste puțin timp decepția să constate că instrumentarea lui se anulează, din ordin superior. „Intervenția" îl învinge.

In situația aceasta, evident că interesul obștesc este vătămat. Dar e ceva mai grav. Controlorii cinstiți se descurajează; autoritatea lor se năruiește; corectitudinea și legalitatea se distramă.

Un controlor astfel descurajat se va decide să nu-și mai facă datoria. Ba chiar „se va da la brazdă" și se aluneca pe panta afacerilor personale. Intregul aparat public e amenințat să se transforme într'un corp de indolență și șperțuială,—ca rezultat al năravurilor noastre politice!

Nu se gândește nimeni la îndreptare?

M.

Vizita d-lui Mussolini în Germania

D'. Mussolini dictatorul Italiei, a sosit astăzi în Germania, în vizită la Führerul Hit'er. Cercurile diplomatice urmăresc cu interes această întâlnire; însă deocamdată nu se cunoaște scopul vizitei.

Iată-i, în clișeu, pe d-nii Hitler și Mussolini, foarte bine dispuși.

„Specialiștii" dela pescăriile Statului

Un avocat, un teolog, un silvicultor și un militar!

Acuma 5 zile au venit la Brăila doi directori, un inspector și un secretar dela P. A. R. I. D., cu ordinul de a se face o pescuire în bălțile Brăilei și în brațul Dunărei Veche. S'au scos 49 mii kilograme de pește. In cele 2 zile cât s'a pescuit, a fost foarte cald. Cei 4 conducători ai Paridului, benchetuiau în șalupă, când pescarii au venit cu peștele ca să-l pue la ghiață. Știți ce-au răspuns pescarilor? *Au uitat să dea ordine de a se aduce ghiața!...*

Care-i rezultatul? Cele 50 mii kilograme pește au trebuit să fie imediat sarate, căci altfel se strică. Statul a încasat 300.000 lei ca taxe, în loc de 600 000 lei cât trebuia să încaseze.

La peștele sarat statul ia 6 lei de Kgr. iar la peștele proaspăt ia 12 lei de Kilogram. Deci statul a păgubit 300.000 lei din cauza nepriceperei conducătorilor.

Un detaliu: Unul din Directori este licențiat în drept, celalt Director este teolog, inspectorul este inginer silvic, iar secretarul este un fost plutonier în armată. *Cum vroiți ca venitul statului să crească dela pește, cu așa specialiști pricepuți?*

Și vă mai mirați că scrumbiile noastre sunt mai scumpe și mai prost conservate decât scrumbiile ce ne vin din Norvegia?

V. TEODOREANU
profesor

Imbătrânirea înainte de vreme

O boală, căreia i se caută leacul

Bătrânețea este un fenomen natural?

Da!... răspunde știința. Insă bătrânețea nu trebue să se manifeste prea devreme, căci atunci e pur și simplu o boală. La 50 sau 60 sau chiar 70 ani bătrânețea înseamnă boală. Semnele senilității ar trebui să vie abea pe la 100 de ani! Așa susțin unii savanți.

Pe vremuri, oamenii trăiau mai mult ca astăzi. Marele pictor Titian era în plină activitate la vrâsta de 85 ani; iar Papa Leon XIII se afla în perfectă vigoare la 93 ani.

Dar exemple de acestea sânt multe.

Un medic Boissy din Havre profesa, în mod normal, la 102 ani; iar chirurgul rus Politiman a trăit 140 ani, cu toate că era un mare bețivan. îmbătându-se zilnic dela vrâsta de 25 ani. Se cunosc multe cazuri de centenari care fumează... ca o locomotivă! Iar un elvețign, care a trăit 114 ani, în fiecare zi obișuia să bee câte 40 cești de cafea neagră. In fine e cunoscut cazul lui Thomas Parr din Londra care, la vrâsta de 102 ani, a fost condamnat... pentru viol!

Exemplele s'ar putea înmulți. Ele tind să arate că nici alcoolul, nici tutunul, nici cafeaua, nici abuzul sexual nu influențează durata vieții. Și această durată era mai mare odinioară. Apoi a tot scăzut din cauze necunoscute. Printre bolile noi, poate fi socotită și îmbătrânirea timpurie.

*

Ce leac să întrebuințăm împotriva bătrâneții.

S'au încercat multe. S'au ordonat diverse regimuri alimentare și s'au interzis feluritе abuzuri. Insă fără rezultat.

Oarecare succes au obținut tratamentele chirurgicale, popularizate de prof. Voronoi, sau de dr. Doppler din Viena, prof. Steinach din Berlin, prof. Kocher din Berna etc.

Mai există un tratament medical, foarte interesant, și care a fost experimentat de dr. Iaworski la Paris. Prin injectarea câtorva centimetri cubi de sânge tânăr, se obține întinerirea unui bătrân. Prin această metodă, dr. Iaworski a lecuit 60 cazuri de oboseală generală, 35 cazuri de hipertensiune, 25 neurastenii, 25 cazuri de impotență sexuală, 20 cazuri de insomnii; și în fine a întinerit cu 10 până la 15 ani, numeroși bătrâni între 55—80 ani.

Pentru a regenera și întreține forța fizică, prin injectarea de sânge tânăr, injecția trebue făcută din trei în trei ani. Și îmbătrânirea vine mult mai încet.

Dar nici metoda dr. Iaworski n'a putut lecui boala bătrâneții. A putut obține oarecare ameliorare. Insă tot îmbătrânim înainte de vreme, fiind în deficit față de vigoarea fizică și longevitatea bunicilor noștri.

Când va naște

Prințesa Iuliana...

Principesa Iuliana a Olandei căsătorită nu de mult cu Prințul-consort Lippe zur Biesterfeld, este în așteptarea unui eveniment fericit.

Populația Olandei așteaptă cu multă bucurie luna Ianuarie, dată când se va produce acest eveniment.

Curtea Regală a hotărât să dea fiecărei mame sarace care va naște în aceiaș lună cu principesa moștenitoare, — un „leagăn Iuliana" și tot trusoul necesar unui prunc...

BRAVO, JUGOSLAVIA!...

O țară în progres și foarte mult vizitată de străini

Pentru a doua oară, în cursul acestui an, am vizitat Jugoslavia, vecina și aliata noastră de la sud-est.

De data aceasta m'am îndepărtat dela stereotipul itinerariu care este marcat cu linii groase pe toate hărțile feroviare europene, alegând calea *Dunării*.

Nimic mai plăcut, mai reconfortant, mai recreativ și... mai eftin decât un voiaj pe Dunăre dela Orșova, sau Turnu'-Severin, la Belgrad.

Cazanele și țărmul românesc și jugoslav al Dunării, dela Orșova la Baziaș, merită să fie văzute chiar de acei cari cunosc frumusețile Elveției și ale Tirolului.

Ca și după prima călătorie, mă reîntorc entuziasmat de cele ce am constatat în regatul vecin și aliat.

In prim loc trebuie să fac o remarcă prealabilă, valabilă pentru toate regiunile pe cari le-am vizitat: străinul se bucură pretutindeni de o primire călduroasă, sincer afectuoasă și de o atenție deosebită.

A fi vizitat de un străin înseamnă a-ți creia un prieten printr'o mai bună cunoaștere a calităților și printr'o bună primire, și apoi, înseamnă un *venit*, care poate constitui, ca în Elveția și Italia, o reală *bogăție*.

Jugoslavii—spre cinstea lor au înțeles cu prisosință acest lucru.

Și de aceia, în timpul verii, ca și în timpul iernii, țara lor este vizitată de nenumărați străini, aparținând celor mai variate națiuni.

Dar ceia ce este mai important—și asupra acestui lucru insist în deosebi—este că străinul care a vizitat odată Jugoslavia, *revine și a doua oară*.

Cei ce au urechi de auzit s'audă!...

Pe coasta mării Adriatice: la *Susak*, *Crikvenica*, *Novi* și *Raab* am întâlnit sute de austriaci, cehi și germani.

Am întâlnit de asemeni grupuri compacte de francezi, englezi și americani.

Toți acești străini lasă în Jugoslavia sume fantastice și de aceia, în trenuri, în hoteluri, restaurante, pe vapor, la autorități, birouri de voiaj și în raporturile cu „omul de pe stradă", găsesc o prietenească bună-voință.

In al doilea loc țin să remarc încercările, încununate de succes, făcute de jugoslavi pentru a atinge treapta de progres a națiunilor din Occident.

Marile orașe se modernizează pe zi ce trece, Zagrebul, în special, deținâne recordul înfăpturilor urbanistice.

Petrecându-mi cea mai mare parte din timp pe țărmul jugoslav al Adriaticei, am putut constata și interesul crescând al poporului vecin pentru realizările pe mare.

Zeci de vapoare fac legătura între toate orașele și orășelele de pe coastă și între cele de pe insulele—atât de pitorești—ale Adriaticei.

In felul acesta străinul are posibilitatea, într'un timp relativ scurt, să cunoască toate frumusețile litoralului, iar localnicii o au pe aceia de a comunica între ei cu maximum de rapiditate.

De ce nu imităm și noi exemplul Jugoslaviei organizând curse regulate de vapoare între Constanța și Ecrene, cu escale la Eforie, Carmen-Sylva, Mangalia, Cavarna și Balcic?

Ca român am avut mulțumirea să constat pretutindeni o sinceră prietenie față de țara noastră și o admirație desăvârșită față de Suveranul nostru, care a fost recent oaspetele familiei regale iugoslave.

Tot ca român am avut nespusă bucurie întâlnind niște croați cari mi-au afirmat cu entuziasm că dintre toate posturile de radio europene, programul postului de radio România îl ascultă cu cea mai mare plăcere, fiind cel mai bogat și mai variat.

Av. Milton Gh. Lehrer

Din toată lumea

Spitalul Asigurărilor

Ieri am aflat cu plăcută că Ministerul Sănătății s'a lăsat, în fine, înduplecat să construiască la Iași proectatul spital al Asigurărilor Sociale.

Meritul revine exponenților Iașului și în special d-lui deputat Iancu Zipa care a luptat neobosit pentru interesele orașului nostru.

D. Iancu Zipa e cunoscut ca om îndatoritor, străbătător și iubitor al târgului nostru. Efortul pe care l-a făcut și în acest caz greu, al spitalului muncitoresc, încoronează o muncă devotată ce trebuește sublimată și pe care iușenii o vor ține minte

§§§

Premiile naționale germane

Am mai anunțat că d. Hitler a interzis cetățenilor germani de a accepta, pe viitor, distincția premiului Nobel. In schimb, s'au creat premii naționale.

Cu prilejul recentului congres de la Nürnberg, au fost premiate următoarele persoane:

Alfred Rosenberg, faimosul teoretician hitlerist, cunoscut mai ales prin cartea filosofică „Mitul veacului al XX lea".

Dr. August Bier chirurg celebru.

Dr. Ferdinand Saverbruch, autor al unor metode vestite de operații chirurgicale.

Dr. Wilhelm Fülchner geograf însemnat și explorator vestit al centruiui Asiei și al regiunilor polare.

§§§

Un proces original

In localitatea Coulommiers din Franța se desbate un original proces.

Domnișoara Suzzy Telemaque era în serviciul unei mari case de confecțiuni, unde îndeplinea oficiul de manechin. Fată frumoasă și cu silueță, domnișoara Telemaque câștiga destul de bine.

Intr'o zi, ea fu victima unui accident de automobil. Internată într'un sanatoriu, se vindecă repede, însă de pe urma alimentației substanțiale ce i s'a administrat, silueta manechinei a luat proporții...

Din această cauză, domnișoara Telemaque n'a mai fost primită în serviciu. Ea a dat în judecată... Sanatoriul, din pricina căreia s'a îngrășat.

Cu atât mai mult, că reclamanta s'a ales de pe urma operației cu un semn la pulpă ce îi stingherește exercitarea meseriei. Căci un manechin trebuie să poarte în afară de rochie de seară,—și costume de baie, și dessous-uri...

Rămâne acuma de văzut ce au să zică judecătorii în fața unui caz atât de complicat...

§§§

Timbre, Timbre!

Statele-Unite imprimă zilnic șase zeci milioane timbre, reprezentând o vânzare în valoare de un milion jumătate de dolari.

Producția anuală este de treisprezece miliarde timbre, necesitând mii de tone de hârtie, două sute șaptezeci de tone de cerneală și tone întregi de culori.

După o recentă statistică, fiecare locuitor american întrebuințează în medie șasezeci de timbre pe an, cifră modestă dacă ne gândim la fabuloasa consumație de timbre a caselor de comerț.

Insă, în materie de timbre, mai că țara noastră i-ar pune în umbră pe americani...

§§§

„Tânăr leneș, superficial, uituc și prost, ar vrea să-și încerce norocul ca funcționar. Oferte la Administrația ziarului sub 777

Anunțul de mai sus a apărut zilele trecute în în corpul unui ziar din Cehoslovacia.

Ceiace este însă curios, e faptul că solicitantul în chestiune a găsit imediat serviciu într'o întreprindere cu mare activitate.

Că așa-i în vremurile noastre: dacă nu te evidențează—fie sau prin leneviesauprostie—nu poți ajunge departe.

Citiți în pag. VI-a
ULTIMA ORĂ

Medicina pentru toți

Ce trebue să știm despre boli de nas, gât și urechi

Boli ușoare nu există,—există numai tratamente ușoare, când boala e luată din pripă.—Tratamentul chirurgical și intern.—Electroterapia.

de Dr. Alex. Socolovschi

E greu de spus într'un articol de ziar tot, ce trebue să știe un bolnav despre bolile de nas, gât și urechi; totuși găsim aceasta necesar, dat fiind că marele public nici până astăzi nu cunoaște, din păcate, această chestiune, dându-i o prea mică atenție, din care cauză unele boli, nu numai că trec în stare cronică, destul de grea vindecabilă, dar uneori, chiar, duc la desnodământul fatal.

Aici nu putem decât trece în revistă această chestiune.

Bolnavii de boli *acute* de urechi, se plâng de senzația de „plenitate", de dureri, de diminuarea capacității auditive, uneori de temperatură ridicată febră, dureri de cap. Acestea sunt simptomele unui început de abces în urechea mijlocie sau externă (otită) care cere îngrijirea imediată, pentru ca să păzim de infecția iminentă alte organe vecine.

Dacă luăm boala dela început, putem obține ușor ca abcesul să dea înapoi, fără a supura.

Se întâlnesc foarte des și sunt în special primejdioase otitele acute în timpul bolilor contagioase: scarlatina, pojarul, febra tifoidă și mai ales gripa. Insă, prin profilaxia necesară (igienă perfectă a gâtului și a nasului) ele aproape totdeauna pot fi prevenite.

Procesele *cronice* la urechi se caracterizează prin diminuarea progresivă a capacității auditive, sgomote, vâjâeli, sentiment de greutate în cap; câteodată ameteli. Aceste fenomene, care corespund otitei mijlocii cronice, oto-sclerozei, leziunei sistemului nervo-auditiv etc., sunt foarte primejdioase. Ele trebue să fie tratate cât mai curând, fiindcă, în caz contrar, pot duce la pierderea complectă a auzului. Tratamentul — mesajul timpanului, electroterapia, curenții de înaltă frevență, intervenția chirurgicală, nu totdeauna garantează vindecarea complectă, dar ameliorează simțitor. Vâjâelile dispar; se ameliorează auzul; în orice caz, tratamentul împiedică desvoltarea progresivă și iminentă a bolii, care duce la surditate complectă.

Foarte periculoasă este *scurgerea cronică* din urechi, care uneori dispare, pentru a se ivi din nou. Viața acestor persoane este totdeauna amenințată. Profesorul Wilde tatăl marelui Oscar Wilde a spus: — „când există o scurgere din urechi, nu știm nici odată, cum și unde ea se va termina și la ce urmări poate să ne ducă". Această maximă reprezintă perfect gravitatea acestei boli. Puroiul, mâncând oasele craniului, are efect distrugător, provocând procese grave și adeseori mortale, mai ales la copii, ei având oasele subțiri.

Scurgerea din urechi trebue să fie oprită cu orice preț, iar găurile timpanului, care există totdeauna în aceste cazuri, să fie vindecate.

Bolile de urechi sunt foarte des însoțite de boli de nas. Simptomul cel mai caracteristic al bolilor nazale este așa zisa *„insuficiență nazală"*, înfundarea sau astuparea nasului.

Cauzele sunt multiple și va-

(Continuarea în pagina 2-a)

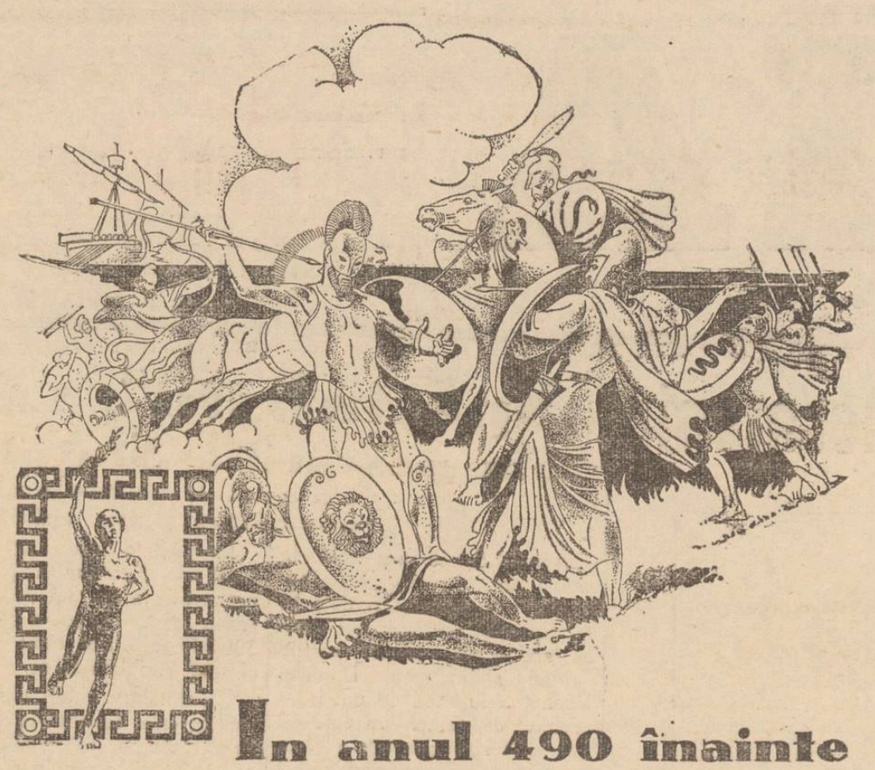

In anul 490 înainte de Hristos

strategul Miltiade a izbutit o însemnată victorie asupra Perşilor lui Darius la Maraton. Atât de covârşitoare era strălucita izbândă pentru Atenieni încât un soldat grec a avut voinicia de a străbate distanţa Maraton—Atena, în fuga mare, pentru a putea astfel vesti întâiul nepreţuita ştire. A plătit însă cu viaţa isprava lui. Abia a putut să ajungă şi să strige: „Bucuraţi-vă, am învins" şi a căzut mort.

★ ★ ★

ASTĂZI dacă aveţi de comunicat o ştire importantă sau dacă aveţi nevoie urgentă de o lămurire, nu mai trebuie să daţi fuga, nici măcar să părăsiţi ocupaţiunile. Din fotoliul biroului Dv., chiar dacă distanţele sunt de o mie de ori mai mari decât aceea dintre Maraton şi Atena, telefonul depe masa Dv. vă leagă, prin circuitele sale, cu lumea întreagă, economisindu-vă timp şi bani.

SOCIETATEA ANONIMĂ ROMÂNĂ DE TELEFOANE

ţine la dispoziţia Dv. un ghid telefonic, care conţine toate informaţiile şi tarifele convorbirilor interurbane şi internaţionale.

LIBRĂRIA
„MARCONI"
din str. I. C. Brătianu 142
DESFIDE ORICE CONCURENŢĂ LA
Rechizite şi Cărţi şcolare

Vizitaţi depozitul de fier vechi
Saul Avram
STR. SOCOLA 5 — Telefon 2249 — care cumpără şi vinde orice fel de fier, fontă, metale vechi, etc.
— Asortiment permanent în această specialitate —

BUTOAIE de STEJAR
se găsesc la fabrica
S. & ING. Fr. WAISMAN
ŞOS. MOARA DE FOC 16 Telefon 1162-1164

O singură vizită
vă poate convinge că:
Parfumeria „VENUS"
STR. CUZA VODA 60 — este cea mai bine asortată şi vinde cu PREŢURI EFTINE.

Orice completare de cărţi şcolare pentru curs secundar o puteţi face numai la
„Cuibul Păsărilor"
Str. I. C. Brătianu 144

SE GĂSEŞTE PRETUTINDENI
APA SALINĂ DE BREAZU
CURAŢĂ STOMACUL - REGULEAZĂ SCAUNUL
UN PAHAR DE APĂ DIMINEAŢA PE N. MÂNCATE

URA care orbeşte.
SUPERSTIŢIA care întunecă raţiunea.
ISTERIA mulţimii care nimiceşte.
IUBIREA care înfruntă vifelii pustiitoare.
Iată ve veţi vedea în cea mai magistrală interpretare a celebrei CLAUDETTE COLBERT şi FRED MAC MURRAY în
FATA din SALEM
de Luni 27 Sept.
la CINEMA SCALA

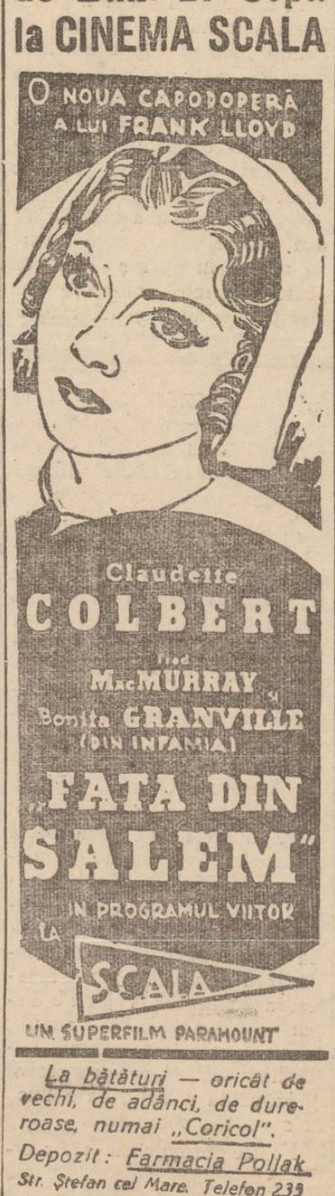

La bătături — oricât de vechi, de adânci, de dureroase, numai „Coricol".
Depozit: Farmacia Pollak Str. Ştefan cel Mare. Telefon 239

Coafor Gheorghiu
Strada Lăpuşneanu No. 47
Aduce la cunoştinţă că a angajat pe
D-l POLDY din Cernăuţi
mare specialist în arta coafurei (specializat la Viena) care execută ondulaţii indefrisabile de zi şi de seară. — Spre a convinge clientela de arta d-sale, salonul nostru face la început mare reducere de preţuri: Coafat 15 lei, maniqure 15, Tuns doamne Lei 15, Spălatul capului Lei 15.
Rugăm vizi aţi spre convingere.

FUMĂTORI!
„Antifum" trebuie să fie produsul Dvs. preferat pentrucă desobişnueşte sau restrânge fumatul şi îndepărtează mirosul urât al tutunului.
Despre eficacitatea „Antifum-ului nu mai încape nici o îndoială, este experimentat şi autorizat de Onor. Minist. Sănătăţii.
Luaţi „ANTIFUM" şi evitaţi toate consecinţele cauzate de nicotină. Antifum poate fi dat şi fără ştirea fumătoru'ui. Flaconul Lei 80. Flaconul dublu lei 150. La Farmacii şi Droguerii.

OCAZIE RARA
Din cauza dărâmărei clădirei magazinu ui
„SURSA"
STR. CUZA VODĂ 48
Se desface cu preţuri senzaţional de eftine
Tricotaje, ciorapi de dami, bărbăteşti şi de copii, prosoape, mănuşi, poşete, cămăşi bărbăteşti, chiloţi, combinezoane etc. etc.
Profitaţi de această rară ocazie

Cronica Sporturilor

Intâlnirile:

Tricolor-Ploeşti contra Textila şi Unirea c. f. r.-Paşcani contra Macaby-Iaşi

Duminica aceasta va marca o animată zi a campionatului de toamnă. Echipele fruntaşe ale oraşului nostru, „Textila" şi „Macaby-Hacoah" vor întâlni adversari serioşi, apreciaţi în diviziile respective.

Macaby-Hacoah, conducătoarea plutonului A, din divizia C, va susţine primul joc pe teren propriu, împotriva „Unirei c.f.r" Paşcani, echipă ce întotdeauna a fost un greu obstacol pentru ieşeni. Jocul se anunţă deschis. Dl. Bude V. Valentin, cunoscutul arbitru ieşan, va conduce ostilităţile.

*

A doua partidă, va opune pe muncitorii din dealul Copoului, puternicului team ploeştean, „Tricolorul C. F. P. U. Ploeştenii, au zdrobit formaţiile întâlnite până acum în cadrul divizei B. In formaţia „Tricolorului" activează 4 internaţionali şi jucători consacraţi ca: Hetzer Lacatos, Cveis, ieşanul Glasser (fost la A. M. E. F. A) etc.

Textila va prezenta echipa întărită cu Gabor şi Glück.

Dl. Denis Xilando, decanul arbitrilor Români, a acceptat conducerea jocului.

*

„Aquila" proaspăta echipă districtuală, va susţine Duminică la Bălţi, primul joc în deplasare, cotra echipei „Venus"—de acolo.

*

Echipa „Funcţiooarilor particulari" face formele de aliliere.

Duminică dimineaţă, se va disputa revanşa dintre funcţionari şi „Colonia italiană", pe terenul fabricei „Ţesătura".

Prima întâlnire, s'a terminat nedecis.

*

Gala de Box

Astăzi seara, are loc la „Srandul Iaşilor" o interesantă gală de box. Elementele de a „Sport şi Muzică" vor boxa contra boxerilor de la F. C. Rapid-Bucureşti. s. m.

Hemoroizi
Aceştia nu trebuiesc neglijaţi chiar dela începutul lor, când par inofensivi. Imediata tratare cu supozitoarele Anusol Goedecke, înlătură durerile chinuitoare.
Anusol

O văduvă cere 24 lei pensie pe lună şi nici atâta nu obţine!

Văduva Elisabeta N. Predescu a cerut Casei Generale de Pensiuni, să i se acorde o pensie de...24 lei lunar, din care ei i se cuvin 16 lei lunar, şi 8 lei copilului minor —ca fiind văduva unui copist vamal cu o vechime de 14 ani în serviciu.

Ne având depuse toate actele, i s'a respins pensia cerută.

Văduva a stăruit în proces şi ieri Curtea de Casaţie a respins din nou cererea pensiei de 24 lei solicitată de Elisabeta Predescu, pentru motivul lucrului judecat.

Pentru respectarea repaosului duminical

Din cauza nerespectării repauzului duminical în cadrul „Lunei Moldovei", Asociaţia Funcţionarilor Particulari a trimis următoarea telegramă ministerului muncii.

Ministerul Muncii
Bucureşti

„Autorităţile locale dispun ilegal deschiderea magazinelor Duminică, motivând „Luna Iaşilor".

Rugăm ordonaţi respectarea legei repausului duminical".

Asociaţia Funcţionarilor Particulari Iaşi

Iaşul va sărbători
pe P. S. Parthenie Ciopron, Episcopul Armatei
O masă în cinstea noului Ierarh

P. S. Parthenie Ciopron, Episcop al Armatei a fost hirotonisit arhiereu. Urmează ca zilele acestea să primească investitura din partea M. S. Regelui Carol II şi apoi să se fixeze data instalării ca episcopul în scaunul de la Alba-Iulia.

E sigur că data instalării nu va întârzia peste 1 Oct. Dealtfel la Alba-Iulia se fac pregătiri în vederea primirii noului episcop, încă de acum o lună.

După solemnitarea investirii dela Palatul Regal, când P. S. Parthenie Ciopron va primi cârja arhierească, P. S. Sa va veni la Iaşi, unde va sta până în ziua instalării când, cu un vagon special se va deplasa la Alba-Iulia, locul de reşedinţă episcopală.

La Iaşi, un comitet de clerici şi admiratori ai P. Sa Episcop Parthenie, fac pregătiri intense în vederea primirii P. S. Sale.

Se organizează şi o serbătorire în cadrul unui banchet la care vor lua parte pe lângă delegaţii de clerici din Moldova, şi şefii autorităţilor civile şi militare precum şi alte personalităţi ieşene.

O vacanţă

Prie alegerea P. S. Parthenie Ciepron ca Episcop al Armatei, a rămas vacant postul de preot la catedrala metropolitană.

Pentru acest loc şi-au pus candidatura mai mulţi clerici moldoveni.

Printre candidaţi figurează şi părinte'e Neculai Luchian.

Sf. Sa funcţionează de multă vreme ca diacon la Catedrală, fiind un bun cântăreţ şi slujitor.

Posesor a două licenţe: în teologie şi drept, părintele Neculae Luchian are cele mai multe şanse de a ocupa postul vacant. SP.

O reuşită serbare
la Ateneul „Dr. C. Angelescu"

Duminică 19 Sept., ora 3 p. m., a avut loc în sala Ateneului „Dr. C. Angelescu" de sub preşedinţia părintelui Gh. Niculea, un frumos festival organizat de căminul Cultural „Cuza-Vodă"-Copou, în folosul măririi fondului pentru ridicarea noui Biserici de pe platoul Copou.

In faţa unei săli arhiplină, festivalul s'a deschis cu întonarea Imnului Regal de către corul căminului sub conducerea D-lui I. Trofin.

Părintele P. Manole parohul Bisericei Copou şi preşedinte al căminului, a mulţumit asistenţei pentru concursul dat, invitând pe toţi a lua parte la punerea pietrei fundamentale a bisericei, mâne Duminică 26 Sept., pe platoul Copou.

A urmat un frumos program artistic-muzical, la care au dat concursul un grup de elevi şi eleve de la diferite liceie din localitate, jucând două piese de teatru, Cinel-Cinel, de V. Alexandri şi „Scrisoarea" comedie muzicală.

S'au evidenţiat tinerii: Costinescu Mihai, Ionel, Alexandrescu, Virgil, Mărdărecu etc., precum şi D-rele Lili Teodorescu, Corina Nechita, Trofin Elena, Panţiru Despina, Nella Saghiu, Mărioara Bratu, etc.

Merită cuvinte de laudă părintelelui Manole, pentru frumoasa iniţiativă, împreună cu Dl. I. Trofin.

x CONCURSURI LA SPIRIDONIE. — La 1 Octombrie se va ţine la spitalul central „Sf. Spiridon" concursul pentru ocuparea postului de medic primar al secţiei de stomatologie creată acum 2 ani in urma insistenţelor d-lui dr. Grigore Osipov-Sineşti.

Până în prezent s'au înscris la concurs d-nii: dr. Trutinescu Ion, dr. Nicolae David şi dr. Grigore Osipov Sineşti.

DURERI DE CAP,
ORICÂT DE CHINUITOARE, ORICÂT DE GRELE ALUNGĂ IMEDIAT
NOVAL
Antinevralgic cu efect sigur şi nevătămător.
Cereţi la farmacii cutia originale.

Ce trebue să ştim
despre boli de nas, gât şi urechi

(Continuare din pagina 1-a)

riate: polipi, guturaiul cronic, îngroşarea mucoasei, malformaţiuni congenitale, deformaţiile septului nazal, uneori şi tumori maligne ca sarcom sau cancer, care se întâlnesc mai des decât se crede, care cauzează mirosul urât din nas sau gură.

Tot ce împiedică respiraţia normală prin nas, trebue să fie înlăturat chirurgical, sau prin cauterizări electrice. Nasul nu este numai organul mirosului. El este un paznic, prin excelenţă, pentru întregul organism. Aerul înainte de a pătrunde în plămâni, se încălzeşte, se purifică, se filtrează în nas.

Persoana care respiră prin gură este un mediu foarte prielnic pentru toţi microbii, este predispusă la diferite infecţii şi răceli: anghină, laringită, gripă, scarlatină etc. Multe astme, broşite cronice, stări septicemice, afecţinni ale aparatului digestiv şi respiratul se ştie astăzi, că sunt de anghină nazale.

Nasul trebue să fie liber, fiindcă prin tuba auditorie, infecţia totdeauna pătrunde în urechi, provocând otiie grave, meningite etc. şi mai ales — surditatea.

La copii insuficienţa respiraţiei cauzează dezvoltarea proastă atât fizică, cât şi intelectuală, diminuarea acuităţii auditorie, o sărăcire a sângelui de oxigen şi cum a dovedit profesorul Lion—tuberculoza pulmonară.

Precum se vede, problema respiraţiei nazale *nu* este numai o problemă medicală, dar chiar o problemă medico socială şi medico-şcolară.

Din procesele acestea *în gât*, mai des se întâlnesc anginele, amigdalite etc. Uneori ele trec repede, cu ajutorul anumitor măsuri: gargară, comprese etc. Dar mult mai des, mai ales la unele persoane predispuse ele trec în flegmoane grele, care necesită o intervenţie chirurgicală, sau un ratament special. Foarte periculoasă, este aşa zisa anghină streptococică. Extrem de primejdioasă este şi angina gangrenoasă sau neustică, care aproape totdeauna duce la moarte. Şi la angina simplă, când microbii şi-au mărit virulenţa, ea poate da naştere la o septicemie gravă, mortală.

La copii (ca şi la adulţi de altfel) se observă amigdalite cronice (amigdalite mărite) şi vegetaţii. Aceste procese cauzează o respiraţie grea, răceli dese anghine.

Persoana care suferă de amigdalită cronică, e uşor de recunoscut: are gura mereu întredeschisă.

Acestor persoane nu le foloseşte gargara; pentru ele există numai 2 tratamente: chirurgical sau electroterapie, altfel sunt condamnate la consecinţe grave. Tratamentul trebue să fie executat, de preferinţă, între Aprilie şi Noembrie.

Foarte perzistente sunt laringitele cronice, care se caracterizează prin *jenă în gât* şi mai târziu prin eliminarea flegmei, răguşeală, tusă, câteodată dureri. Uneori, sub masca laringitei se desvoltă în gât un proces foarte serios — *cancer, tuberculoză, sifilis* etc. Chiar în aceste din urmă cazuri, tratamentul început la timp, poate li salvator. Dar, din nenorocire, lumea neglijează sănătatea, îngrijindu-se atunci când e prea târziu.

Terminând această scurtă prvire asupra bolilor de nas, gât şi urechi, părerea noastră este că nu există boli uşoare. Cu siguranţă un guturai sau o tusă, în majoritatea cazurilor, trec dela sine. Totuşi, socotesc necesar, că chiar în cazurile cele mai uşoare, trebue să fie luate toate măsurile posibile, mai ales când avem deaface cu o boală contagioasă. Când aceste măsuri nu dau reultatele dorite, bolnavul trebue să se adreseze unui specialist, spre a evita urmările grave. O durere neinsemnată sau scurgerea din ureche, poate trece fulgerător într'un abces, mastoidită sau meningită; un guturai acut—în guturai cronic; meningita în tumoare malignă; o anghină sau o jenă uşoară în gât, în flegmon, abces sau cancer.

Boli uşoare nu există, există numai tratamente uşoare, când boala e luată din pripă.

Dr Alex. Socolovschi

In chestia poprirei aplicate
pe veniturile primăriei Iaşi
Sînt anumite persoane care caută să facă şicane Iaşului. - Chestia va fi dezbătută şi în justiţie.

Tribunalul secţia 4 a fixat termen pe ziua de 28 Sept., pentru judecarea contestaţiei introdusă de primăria Iaşi, în contra proprirei înfiinţată de ministerul aerului pe veniturile adiţionale ale municipiului Iaşi.

După cum am mai relatat, ministerul aerului reclamă sumă de 1 milion lei, care i-ar reveni din cota de 3 la mie adiţional asupra bugetului ordinar.

Avocaţii municipiului pretind însă că calculul ministerului este eronat, şi au certitudinea că contestaţia primăriei va fi admisă.

Pe de altă parte aflăm că ministerul aerului face mereu presiuni ca primăria Iaşului să fie executată fără întârziere, fiind vorba de „interese superioare ale armatei".

*

După cât ni se spune, primarul Iaşului d. O. Racoviţă care se află la Bucureşti, va avea o audienţă la d. primministru Gh. Tătărescu, intervenind pentru înlăturarea proprirei înfiinţată asupra adiţionalelor primăriei..

Deasemeni primarul va intervenii şi în chestia Pieţei Sf. Spiridon, pentru care are promisiuni din partea preşedintelui consiliului de miniştri...

In chestia proprirei pe adiţional, unii iniţiaţi pretind a şti că ministrul aerului d. Radu Irimescu, ar fi cu totul străin de presiunile ce pornesc de la departamentul d-sale pentru executarea cât mai urgentă a Iaşului... Şicane ar porni de la alte personagii pentru cari a ajuns parcă o voluptate să pue bețe în roate şi să facă Iaşul să sufere.

D. primar Racovitză este aşteptat pentru azi sau mâne în localitate. Z. DESSMOND

„Amintirile" lui Băjescu-Oardă

Anunţăm cu plăcere cititorilor că în curând, prietenul nostru, *D-l Băjescu-Oardă*, va scoate de sub tipar, un foarte interesant volum de „Amintiri".

Admiratorii autorului nemuritoarelor Romanţe: *Flori de Nufăr şi Inchide Ochi-ţi dulci*, vor fi mulţumiţi, deocamdată, să afle că pe coperta interesantului volum, stau scrise următoarele cuvinte:

Băjescu-Oardă
Amintiri
Cutreerând trei Continente
Năzbâtii din copilărie, Istorie, Grafie, Literatură, Artă şi mişcarea Teatrală, Oameni vechi şi oameni noi.

Lucrarea scrisă într'un ritm vioi, presărată cu glume, anecdote şi impresii din clipele trăite de autor, intens, în tot cuprinsul României Mari, şi cu 20 de ani înainte, pe meleaguri străine, preţ ca la patru Continente, suntem siguri că va interesa în chip superlativ şi va procura cititorilor cele mai agreabile clipe.

Peatru noi, anunţând evenimentul acesta literar şi — să-i spunem, artistic—este o adevărată plăcere, fiind-că, intenţionam să-i publicăm simpaticului autor şi compozitor, primele zece capitole din ziarul nostru.

De-acum îi urăm izbândă şi virtiginoasă apariţie a ediţiei a doua.

O şcoală medie
de tracţiune, la Iaşi

In urma stăruinţelor d-lui ing. Emil Niţescu, directorul regionalei c. f. r. Iaşi, direcţia generală a aprobat înfiinţarea în localitate a unei şcoli medie de tracţiune.

Această şcoală va pregăti pe mecanicii de locomotive.

Candidaţilor la examenul de admitere în această şcoală, li se cer să aibă cursul superior sau inferior al unei şcoli de meserii şi practică de lăcătuşerie.

Şcoala începe la 1 Octombrie a. c.

Această şcoală este a 4-a care s'a înfiinţat la Iaşi în urma stăruinţelor d-lui inginer Emil Niţescu.

O asociaţie de intelectuali ieşeni
pentru intensificarea activităţii teatrale în Moldova întregită

Dl. prof. N. Şerban, directorul Teatrului Naţional, a luat iniţiativa constituirii unei asociaţii denumită „Amicii Teatrului Moldovenesc", care va avea drept scop intensificarea activităţii dramatice pe tot cuprinsul Moldovei întregite prin:

a) Organizarea de spectacole şi conferinţe în principalele oraşe din Moldova.

b) Răspândirea revistei „Teatrul Moldovenesc".

c) Crearea unui Studio pe lângă Teatrul Naţional din Iaşi.

d) Crearea de burse pentru absolvenţii talentaţi ai Conservatorului din Iaşi,

e) Organizarea de echipe volante pentru teatru sătesc, etc.

Intrunirea de constituire se va ţine în sala de repetiţii a Teatrului Naţional, (intrarea prin grădină), mâne Duminică 26 Septembrie, orele 11 a. m.

„Chino-vinul Dr. Ratianu" vin tonic cuChina, Cola, Guarana, Genţană şi Glicerofosfat de Calciu, întăreşte organismul, dându-i vigoare. Se recomandă cu mare succes convalescenţilor şi anemicilor, mărindu-le pofta de mâncare. Depozit: Farmacia Dr. Ratianu str. Cuza Vodă No. 83.

Intrunire de protest
organizată de „Frontul Democratic al asociaţiilor profesionale"
contra scumpetei şi contra trusturilor

„Frontul Democratic al Asociaţiilor profesionale" a hotărât să pornească din nou lupta contra speculanţilor şi contra trusturilor, hotărând pentru aceasta ţinerea unei întruniri de protest în sala „Orfelinatului Evreiesc" Duminică 26 Septembrie ora 4 p. m. sub preşedinţia d-lui Senator Alfons Herovanu. Vor lua parte, la această mare întrunire, comercianţi, muncitori, meseriaşi, invalizi şi toţi acei interesaţi. Vor mai lua parte şi consilieri Naţional Ţărănişti.

Şi au anunţat participarea D-nii prof. universitar R şcanu, Zane şi Traian Gheorghiu.

O lămurire
într'o chestie familiară

Am consemnat ieri reclamaţia unui domn Ilie Petrescu din Brăila, contra ginerelui său d. Ioan C. Bratu pe care-l învinueşte că... ar fi dispărut dela domiciliul conjugal din Brăila, refugiindu-se la Iaşi!

Dl. I. Bratu ne arată că lucrurile stau cu totul altfel.

D-sa a fost numit controlor al autobuzelor c. f. r. în regiunea Iaşi. Şi bine înţeles, a venit la Iaşi unde şi-a luat slujba în primire. Prin urmare, nu-i vorba de nici o „dispariţie".

Când a plecat din Brăila, soţia sa se afla la Bucureşti. A chemat-o la Iaşi, însă ea nu s'a grăbit să vie. După o bună trecere de timp, d. Bratu s'a văzut silit să introducă acţiune de divors. Un termen a şi avut la Tribunal; iar în Octombre are al doilea termen.

Citată la divors, soţia a venit la Iaşi; apoi şi-a chemat şi pe tatăl ei, d. Ilie Petrescu. Acesta a făcut reclamaţia, lipsită de seriozitate.

Lămuririle de mai sus ne-au fost date de d. Ioan Bratu şi ne facem datoria să le inserăm.

Ultima zi eftină
astăzi Sâmbătă 25 Septembrie
Soldăm ciorăpăria cu preţuri senzaţionale
Deosebit desfacem jachete de damă, pulovere de damă pentru stradă şi sport, bluze de mătasă, cămăşi bărbăteşti de mătasă şi tricot, cămăşi de copii cu PREŢURI MULT REDUSE
Asupra tuturor mărfurilor regulate acordăm 10 la sută rabat
Rugăm onor. clientelă a face cumpărăturile dimineaţa, pentru a evita aglomeraţia
HERCULES S. A.
Fabrică de Ciorapi şi Tricotaje Cernăuţi
DEPOZITELE DE DESFACERE
IAŞI Str. Lăpuşneanu 26
Str. Ştefan cel Mare 13

Impotenţa!

O invenţie modernă: Impotenţa este de acum înainte o chestiune a trecutului. Graţie aparatului CASANOVA (nu este medicament) orice bărbat suferind de impotenţa cea mai accentuată şi chiar în vârsta cea mai înaintată îşi recapătă virilitatea. Primiţi *gratuit* descrierea şi modul de întrebuinţare al aparatului, contra lei 7, mărci pentru răspuns, A. Fischer, căsuţa postală Nr. 333 Bucureşti.

Informaţiuni

x *Azi dimineaţă s'a reintors în localitate dl. prof. dr. I. Tănăsescu.*

In gară, distinsul profesor a fost primit de numeroşi prieteni şi medici în frunte cu d-nii d-ri Barbelian, Lambescu, Cădere, Hofman, Iancu, Dobrovici, Nicolau, Arnăutu, Scutaru, Repciuc, Braica, Mihaiescu, Chipail, etc.

x Curtea de apel s. II camera de consiliu, a judecat ieri cererea făcută de arestaţii dela Primăria Botoşani, prin care recuză pe toţi magistraţii din Botoşani dela judecarea reconfirmării mandatului lor de arestare.

Curtea a respins cererea de recuzare.

x D. Carol Drimer pregăteşte o lucrare care va conţinea răspunsuri la toate interviewurile apărute în ziarul „Curentul", despre problema evreească din România.

x Luni 27 Sept. crt., la orele 9 dlm. se va celebra la catedrala catolică, în ritul unit, o Liturghie—requiem cu ocaziunea împlinirei a 3 ani dela moartea d-nei Mărioara Mihalcea-Arion şi a Pr. Msgr. Alexandru Arion.

x La 11 Octombrie se va ţine la spitalul central „Sf. Spiridon" concursul pentru ocuparea postului de medic primar asistent, în ginecologie, la institutul Gregorian.

x Cercul Didactic, din impulsul d-lni profesor Martiniuc, a început restaurarea caselor din str. Vasile Conta, proprietatea cercului. Se va crea astfel un venit frumos pentru cerc.

x Parchetul a eliberat pe hahamul Haim Cantor din P.-Iloae arestat la cererea comunităţii izraelite din P.-Iloaie.

„Ziarul vorbit"
Un interesant articol al d-lui prof. N. Costăchescu

In numărul sosit azi, al ziarului „Timpul", a apărut un interesant articol al d-lui prof. N. Costăchescu, prin care analizează o anumită latură a cenzurii presei

Iată pasaje principale din articolul profesorului ieşan:

„In ţara noastră, cu nivelul de cultură şi civilizaţie cunoscut, în care patimile clocotesc şi în care chestiunile personale ocupă un loc aşa de însemnat, cenzura presei face ca să nască o altă instituţie, de consumţă, şi anume: „ziarul vorbit".

Acesta, după mine, este mai dăunător decât tot ce s'ar scrie de iubitorii de scandal sau de speculatorii slăbiciunilor populare într'un ziar obişnuit.

Ziarul vorbit n'are o redacţie, care în definitiv, este o firmă cu răspundere. El se alcătueşte în catenele, în tramvaioace, în cinematografe şi în toate punctele târit unde pot conversa cetăţenii mai mulţi la un loc.

La un ziar poţi închide redacţia, poţi controla persoanele care lucrează în redacţie. La ziarul vorbit multiplicitatea şi răspândirea pe tot solul ţării face urmărirea şi orice control imposibil.

La ziarul scris sunt un număr de redactori cunoscuţi, li se poate impune o răspundere şi pot fi urmăriţi pe baza legilor şi în faţa instanţelor.

La ziarul vorbit, colaborează toţi mincinoşii acestei ţări. Ficare aduce contribuţia sa de imaginaţie şi de perversiune şi minciună; intriga, calomnia, trec din gură în gură cu o iuţeală vertiginoasă, amplificată ca undele în radiofonie.

Redactorii anonimi dela ziarul vorbit, lipsiţi de orice răspundere şi bazaţi pe credulitatea masselor lipsite de spirit critic, fabrică în larg, toate ştirile, toate problemele şi toate soluţiunile în toate chestiunile, care sunt sau nu sunt la ordinea zilei.

Căci ziarul vorbit are şi ştiri şi chestiuni economice şi politice şi financiare. E mult mai complect decât ziarul scris,

Răspândirea ziarului vorbit este incomparabil mai superioară decât a ziarului scris. Căci merge cu trenul, cu avionul, cu telefonul, cu telegraful, cu vaporul, cu căruţa, cu carul, prin toate mijloacele de locomoţiune inventate, noui sau vechi.

Dar răspândirea cea mai mare se face pe jos. Orice onorabil cetăţean care se plimbă şi n'are nici o treabă, găseşte de cuviinţă să transmită celui dintâi care-l întâlneşte cel puţin o ştire din ziarul vorbit".

Iar în încheere, fruntaşul politic ieşan spune:

„Ei bine, afirm că ziarul vorbit care se naşte prin cenzură, se ocupă de toate chestiunile oprite şi mai ales cu deosebită atenţie de cele mai delicate.

Şi dacă într'un ziar scris asupra acestor chestiuni nu s'ar putea spune mare lucru, asigur că în ziarul vorbit se spune înzecit şi însutit, că uneori rămâi uimit cum pot oamenii vorbi unele enormităţi şi mai ales cum poate publicul crede şi repeta invenţiuni, care la cel mai mic examen, cu oarecare spirit critic le poţi înţelege că sunt complect inventate.

Blocul pensionarilor publici
din Iaşi
COMUNICAT

Comitetul de conducere al Blocului pensionarilor publici din Iaşi, aduce la cunoştinţa tuturor autorităţilor şi societăţilor constituite, că orice intervenţiune verbală sau scrisă, în **numele instituţii noastre**, *persoană morală şi juridică*, se face numai de către Preşedintele, sau unul din vice-preşedinţii organizaţiei noastre.

x CONVOCARE. — Toţi membrii organizaţiei locale a partidului „Frontul Românesc" sunt convocaţi pentru astăseară ora 7, la sediul organizaţiei din Palatul Traian (Piaţa Unirei).

x Dl. profesor M. Carp, preşedintele Asociaţiei profesorilor secundari, va convoca zilele acestea pe profesorii ieşeni la Cercul Didactic, în adunarea generală. Cu acest prilej dl. Carp va face o expunere despre ccle discutate la congresul profesorilor din Cernăuţi.

✝

Lizica şi Ştefan Micle fiu şi noră cu copiii; Mărioara şi Ioan Stroian fiică şi ginere, precum şi familiile înrudite Mihai Sturza-Cosmeşti, Vasile Grigorcea şi Alexandru Caţichi au durerea de a anunţa încetarea din viaţă a scumpei lor

VIRGINIA MICLE GRUBER

în etate de 70 ani
în ziua de 24 Septembrie 1937

Inmormântarea va avea loc în ziua de Duminică 26 Septembrie a. c. la orele 2 d. a. la cimitirul din com. Bucium.

Cortegiul va pleca dela locuinţa defunctei din Piscul Socolei pe Vişan-Iaşi.

INFORMATIUNI

x CLUBUL AVERESCAN. —Astă-seară la ora 7 se va redeschide Clubul Averescan din str. Lăpuşneanu. Preşedintele clubului, d. Pogonat, va face declaraţii importante. Membrii locali sunt rugaţi să asiste.

x D. av. Eugen Marinescu, din Contenciosul c. f. r. ieşan, s'a reintors din voiajul făcut Paris.

x *Balul strugurilor.* — Mâne Duminică 26 Sept. crt., la orele 8 jum. seara, în sala Piu al X-lea, din curtea catedralei catolice va avea loc un bal al strugurilor, strict intim familiar, organizat de Asoc. Tinerilor catolici, de sub preşedinţia Pr. Const. Hausner.

Biletele se găsesc la Parohie.

x In curând se va deschide în localul fostei librării „Cartea Românească" din str. Lăpuşneanu, expoziţia tânărului caricaturist Sinitza.

Vor fi expuşi 50 de ieşeni trecuţi prin şarja unui talentat mânuitor al liniei corosive.

x Comitetul şcoalei primare şi profesionale „Steaua-David Herţenberg", în ultima sa şedinţă, a hotărât să reducă foarte simţitor taxele şcolare, pentru a da posibilitate copiilor lipsiţi de mijloace să urmeze şcoala. In acest scop la ambele şcoli, s'au prelungit inscrierile până la 1 Octombrie.

x Camera de punere sub acuzare va judeca azi apelul făcut de Parchet contra eliberărei comerciantului Solomon Klamer, bănuit de dare de loc.

x **Siropul Iodotanic Dr. Ratianu** aprobat de Consiliul Sanitar Superior, se recomandă cu mare succes copiilor lymfatici, anemici, scrofuloşi şi rachitici pentru purificarea şi regenerarea sângelui, înlocuind Untura de Peşte. Nu produce iodism. De pozit Farmacia Dr. Ratianu, str. Cuza Vodă 83.

Mag. „Triumf"
STRADA LAPUŞNEANU No. 44
Anunţă on r. elientela, pentru a nu fi indusă în eroare că Dl. M. A. Goldştein, care s'a reintors din Bucureşti, conduce personal firma de mai sus

Grădina Pomul Verde
Trupa de operete şi comedii compusă din 25 persoane
GINA ZLATAIA
SIMON LEIBOVICI
Astăzi Sâmbătă 25 Septembrie 1937 ora 9 jum. seara se va juca marele succes **Preţuri reduse**
TIMES IAS
Compot ieşan gătit de Maur Săveneanu

D-nii comercianţi
pot găsi rechizite şcolare şi articole de papetărie cu preţuri de en-gros numai la
Librăria „Marconi"
din Str. I. C. Brătianu No. 142

CINEMA SCALA
în continuarea tradiţiei filmelor mari cari au cucerit pe ieşeni, va prezenta de LUNI 27 SEPTEMBRIE 2 premiere ce vor întrece tot ce s'a văzut până acum
FATA DIN SALEM
cu CLAUDETTE COLBERT şi FRED MAC MURRAY
regisat de Frank Loyd
întrece tot ce a creat până acuma aceste celebre vedete.

Marele critic Suchianu scrie într'un număr recent din „Cinema" că va fi criminal acela nu va vedea acest film, dat fiind celebritatea sa, poate să fie crezut pe cuvânt.

Al doilea film de actualitate cea mai palpitantă, adus din China cu avionul, este
Shanghai sub gloanţe
cu LEW AYRES şi ISABEL JEWELL
După succesul filmului japonez veţi amira un film chinez de mare actualitate.—De Luni 27 Sept. la Scala.

....ŞI TOTUŞI
TESTA
RĂMÂNE SINGURUL ANTINEVRALGIC

ULTIMA ORA

Ţărăniştii nu vor admite a cincea sesiune a parlamentului actual

Concentrarea fruntaşilor în Capitală. — O apropiată întrevedere Maniu-Mihalache

Bucureşti 25. — Ziarul „Curentul" anunţă că forurile conducătoare ale partidului naţional-ţărănesc sunt pe cale de a lua hotărâri importante spre a împiedeca o eventuală încercare a guvernului de a deschide şi a cincea sesiune a parlamentului.

Ar fi vorba de o serie de măsuri care vor fi cunoscute în curând.

Vizita d-lui Virgil Madgearu la Iaşi, venirea d-lui dr. Lupu în Capitală şi consfătuirile care vor urma, constitue semnalul luptei ce se va deschide între 15 Octombrie şi 15 Noembrie,

Deal fel la 15 Octombrie va veni in Capitală şi d. Iuliu Maniu spre a avea o consfatuire cu d. I. Mihalache.

*

Cluj 25. — In cercurile naţional-ţărăniste arde ene se comentează cu interes întrevederea de'a Iaşi dintre d-nii Madgearu şi Costăchescu.

Aceleaşi cercuri anunţă că în cursul lunei Octombrie d. Maniu se va duce a Bucureşti spre a se consfătui cu d. Mihalache.

*

Bucureşti 25.—Ziarul „Timpul" bine informat din cercurile politice serioase, anunţă că partidele de opoziţie sunt convinse de o apropiată schimbare de regim.

Guvernul îşi continuă între-timp programul de activitate, fiind preocupat acum de chestiunea modificării regimului comerţului exterior şi înzestrărei cu unelte agricole.

Dl. Iamandi în conflict cu conducerea guvernului?

Bucureşti 25.—Ziarul „Timpul" anunţă că este semnificativă lipsa d-lui Victor Iamandi, ministrul cultelor şi artelor, dela deschiderea Sf. Sinod şi dela inaugurarea studioului Teatrului Naţional.

Ziarul pretinde că ministrul cultelor ar fi în conflict cu conducerea guvernului în urma ultimelor declaraţii dela Iaşi.

Intrevederea Vaida-Mironescu

Bucureşti 25.— D. G. G. Mironescu a avut ieri un conciliabul cu d. Vaida Voevod.

D. Mironescu pleacă astăzi la Sinaia.

Bucureşti 25. — Mâine are loc în sala „Gib" o întrunire a „frontului românesc" la care va lua cuvântul şi d. Vaida Voevod care va ace declaraţii politice.

Generalul Skoblin era agent sovietic şi a înlesnit răpirea generalului Miller

Paris 25. — Din interogarea soţiei generalului Scoblin, a reieşit bănuiala ca generalul Scoblin era agent secret al Sovietelor şi a colaborat la răpirea generalului Miller.

Un colonel rus îl acuză pe Scoblin că ar fi participat şi la răpirea generalului Kutiepov.

*

In legătură cu dispariţia generalului Miller, se semnalează vizita la Paris a fruntaşului comunist Dimitrov.

Unele ziare anunţă că şi Miller ar fi fost în serviciul Sovietelor. El n'ar fi fost răpit, ci ar fi fugit până la Havre unde s'a îmbarcat pe vaporul sovietic.

Vizita Mitropolitului Dionisie

Bucureşti 25—Din Varşovia se telegrafiază că ieri a plecat spre Bucureşti I. P. S. Mitropolit Dionisie, şeful polonilor ortodoxi,— fiind însoţit de Episcopul Silva, Arhimandritul Teofan şi teologul Cristescu.

Inaltul erarh soseşte în Bucureşti azi după amiază şi va rămîne 5 zile în ţara noastră,

Mama şi soţia

Două femei în viaţa lui T. G. Masaryk

Respectul şi dragostea lui Masaryk faţă de femee nu a-veau egal. Numai un om cu un simţ de dreptate foarte ales şi înalt din toate punctele de vedere, aşa cum era Masaryk, putea să acorde femeii aprecierea de care ea este realmente demnă.

Nu dispreţuia la femee nimic din tot ce face astăzi obiectul de luptă pentru egalizarea femeii cu bărbatul.

Femeia este egală cu bărbatul în toate privinţele: a raţiunii, a moralei, a sentimentului ca şi a puterii fizice.

Şi mai ales nu dispreţuia munca femeii în casă, despre care cei mai mulţi bărbaţi cred că nu reprezintă nimic. Grijile de casă şi de copii le socotea ca foarte mari şi obositoare, dar în acelaşi timp socotea ca o datorie de onoare a femeii.

„Dacă nu aşi fi avut pe mama mea, care înainte de căsătorie servise la oameni străini şi care îşi dădea seama ce loc în viaţă poate ocupa un om cult, nu aşi fi ajuns la studii" — a spus fiul recunoscător, care a fost preşedintele-Liberator.

Numai spiritului larg al mamei lui se datoreşte faptul că fiul acesta modest a studiat şi pentru aceasta către dânsa trebue să se îndrepte recunoştinţa adâncă a Cehoslovacilor şi a lumii.

Şi numai educaţiei modeste, sănătoase şi nesentimentale, pe care i-a dat-o mama lui, se datoreşte curajul, puterea şi restrămutarea cu care a lucrat o viaţă la realizarea celor ce vedem. Mamele, care desmeardă pe copii, făcând din ei nişte răţăciţi şi speriaţi ai vieţii, ar trebui să-şi ia exemplu de aici, pentru dragostea realmente maternă cu care trebue să-şi educe copii prin înfrânarea sentimentelor şi prin credinţa că tot ce e drept şi bun ajunge să se valorifice în lume.

Dragostea şi respectul, pe care l-a avut Masaryk pentru mama sa, le păstra şi faţă de soţia sa înţeleaptă şi cu suflet nobil, care a fost tovarăşa lui credincioasă în munca uriaşă, pe care a făcut-o marele cugetător în viaţă. Ea era pentru dânsul cel mai mare şi mai bun, ca şi cel mai credincios prieten, precum şi cel mai bue sfătuitor al lui.

Preşedintele-Liberator, cu spiritul de dreptate care-l anima întotdeauna, o aprecia profund şi recunoştea că: „Ea m'a întărit şi sprijinit întotdeauna"!

Doamna Masaryk, care se odihneşte de mult în locul celor drepţi, ca şi mama marelui preşedinte-Liberator, au ridicat importanţa femeii şi a mamei în căsnicie, la gradul foarte înalt pe care îl merită.

Iar neuitatul preşedinte-Liberator, care nu numai a iubit, dar mai ales a respectat femeia, va rămâne în sufletul tuturor femeilor cehoslovace cel mai mare şi cel mai drept bărbat. (Centropress)

x Ministerul educaţiei naţionale pune în vedere inspectorilor generali ai învăţământului primar că trebue să se prezinte la cursurile de străjerie dela Breaza şi St. Gheorghe, întrucât nu se admite nici o scutire.

Dl. Mussolini în drum spre Germania

Un pact de neagresiune Italo-German ?

Roma 25.—D. Mussolini a plecat ieri cu un tren special, în Germania.

La ora 16 30 trenul a trecut prin Florenţa.

Ducele este în permanenţă în contact prin telegrafie fără fir cu Roma, fiind ţinut în curent cu evenimentele.

Dela plecarea trenului din Roma, d. Mussolini a reluat lucrul cu colaboratorii d-sale.

Trenul special a fost transformat într'un adevărat palat guvernamental, pe roate.

Londra 25 —„Dally Expres" anunţă din München că în cercurile de acolo se crede că în convorbirile pe care le va avea cu d. Mussolini, cancelarul Hitler nu va admite încheerea unei alianţe militare între Germania şi Italia.

D. MUSSOLINI

D. Hitler va declara Ducelui că Germania se simte destul de tare spre a respinge singură orice atac şi că nu este dispusă să treacă de partea Italiei, în cazul când aceasta ar întâmpina dificultăţi în Marea Mediterană. In cazul unui conflict însă, Germania va adopta o neutralitate binevoitoare faţă de Italia.

Un rezultat pozitiv al întrevederilor dintre d-nii Hitler şi Mussolini va fi însă încheerea unui pact de neagresiune între Italia şi Germania şi la care ar putea să adereze şi alte state.

Dl. Mussolini a sosit la München

Astăzi se întâlneşte cu dl. Hitler

Berlin 25.— Azi dimineaţă, la ora 9 a sosit la München trenul blindat al ducelui Mussolini.

In gară s'a făcut o primire grandioasă.

La prânz are loc întrevederea Hitler-Mussolini.

Moartea unui vechi ziarist

Bucureşti 25.— In capitală a încetat din viaţă cunoscutul publicist şi gazetar V. Scântee.

Scântee era originar din Iaşi, unde a colaborat la ziarele „Opinia", „Seara" lui G. Panu şi alte gazete.

Activitatea fruntaşilor politici

Bucureşti 25—Oamenii noştri politici au început să-şi reia activitatea.

Astfel, dl. Goga, care se află la Ciucea, redactează o importantă circulară pe care o va trimite fruntaşilor partidului,

— Dl. Vaida, care venise numai pentru 3 zile la Bucureşti, va rămâne pentru două săptămâni reţinut de interesele partidului.

— Dl. Mihalache se va întoarce de la Dobreşti săptămâna viitoare, reluându-şi activitatea în Capitală.

Sinuciderea unui contabil

Bucureşti 25.—Azi dimineaţă a fost găsit în nesimţire pe o bancă din Cişmigiu, contabilul Marcel Iliescu din Brăila.

El s'a sinucis consumând o mare cantitate de somnalin.

Motivul actului disperat e o dragoste nefericită.

Luptele în regiunea Şangai

Londra 25.—O telegramă din Shanghai anunţă că în apropiere de localitatea Linken s'a dat cea mai groaznică luptă dela începutul războiului chino-japonez.

Lupta a fost câştigată de chinezi. Au fost luaţi ostateci 2500 de soldaţi japonezi.

Wilkins a fost găsit

Londra 25.—După repetate cercetări a putut fi găsit şi salvat, în nordul Alaskăi, exploratorul american Wilkins, care plecase în ajutorul aviatorului rus Lewinevschi, pierdut la Pol.

Anchetarea soţiei g-ralului Skoblin

Paris 25.— S'a început audierea soţiei generalului rus Skoblin, care dispăruse odată cu soţul ei şi cu gen. Miller.

In depoziţiile ei există contrazicere asupra modului cum şi-a petrecut ultimele zile, atunci când a dispărut Miller.

De aceia se crede că şi ea ar fi implicată în această dispariţie.

ORA 12

Consfătuire Tătărescu-Dinu Brătianu

Bucureşti 25.—Astăzi dimineaţă se ţine la clubul partidului liberal adunarea generală a Casei partidului.

Participă şi d-nii Dinu Brătianu şi Gh. Tătărescu.

Va urma apoi o constătuire acasă la dl. Dinu Brătianu, între şeful partidului şi primul ministru.

Consiliu de miniştri

Săptămâna viitoare se va ţine un important consiliu de miniştri, prezidat de dl. Gh. Tătărescu.

Se vor lua unele hotărâri înainte de începerea manevrelor regale.

Solemnitate ministerială la Brăila

Bucureşti 25. — Mâine are loc la Brăila inaugurarea palatului Asigurărilor Sociale.

La solemnitate vor participa d-nii Dinu Brăteanu, Nistor, Sasu, Cancicov şi V. Slăvescu.

Membrii guvernului vor face apoi o plimbare cu vaporul pe Dunăre.

Ştiri poliţieneşti

Caz grav de maltratare în Tg. Cucului

La comisia 3-a s'a prezentat d. Frantz Herşcu din str. Aron Vodă 28, care a reclamat că Anuţa Grünberg dela acelaşi adresă, i-a bătut soţia atât de grav, încât a trebuit s'o transporte la spital.

Altă agresiune.—Dl. Theodor Dron din str. Trancu nr. 16, s'a plâns că a fost lovit de Em. Vieru din Tg. Copou.

Accident.—Dl. Carol Forşt din str. I. C. Brăteanu No. 150, coborând scările fabricii d-sale de sifon, a făcut o mişcare greşită şi a căzut. D-sa a suferit uşoare leziuni la cap.

A primit îngrijiri la spitalul Sf. Spiridon.

Accident de circulaţie. — Pe strada Socola, tramvaiul cu No. 7, condus de manipulantul cu seria 87, a tamponat căruţa d-lui V. Ifrim din Bohotin (Fălciu).

Un copil care se afla în căruţă a căzut în stradă, dar n'a suferit leziuni.

Biroul circulaţiei cercetează.

Furt în tren— Dl. avocat M. Bonciu, din Bucureşti str. Caragiale 19, a reclamat la comisia gării că în tren i s'a furat portofelul în care avea 4 mii lei şi acte.

Alt furt.— Răufăcători neidentificaţi s'au introdus în atelierul de cizmărie al d-lui D. Vasiliu din str. Nicolina 114 şi au furat câte-va perechi de pantofi. Rep.

Se întrebuinţează gaze în luptele din China

Londra 25.—Din Tokio se anunţă că trupele japoneze care au ocupat poziţii la nord de Shanghai au înaintat ieri cu toată ploaia.

Chinezii au lansat gaze lacrimogene făcând numeroase victime.

x In urma intervenţiei d-lui I. Zipa, Uzina electrică a admis tariful redus la curentul electric pentru magazine, în tot timpul cât va dura „Luna Moldovei".

x La 1 Octombrie apare primul număr din revista „*Caricatura*" de sub direcţia d-lui Ion Sava.

Accidentul unui ieşan la Bucureşti

Bucureşti 25.—Un accident de automobil s'a întâmplat pe str. Lipscani.

D. Anton Wexler din Iaşi, a fost lovit prin mijlocul străzii, de automobilul No. 3225.

Intoxicaţi cu sîmburi de prune

Piatra Neamţ 25.—Un caz interesant care aminteşte pe acel al Titei Cristescu, otrăvită cu sâmburi de migdale s'a întâmplat ieri la P.-Neamţ.

Doi copii Gheorghe şi Marin ai lucrătorului Borcea, mâncând sâmburi de prune, s'au intoxicat.

Fiind transportaţi la spital, copii au încetat din viaţă.

INFORMAŢII

x La Vişan (Bucium) a încetat din viaţă Virginia Micle-Gruber, fiică a Veronicăi Micle.

x Membrii corului „Cântarea Moldovei" sunt invitaţi la prima repetiţie care are loc Luni 27 crt. ora 8 seara la „Sport şi Muzică".

x Mâne dimineaţă are loc, pe platoul Copou, solemnitatea punerei pietrei fundamentale a bisericei din parohiatul preotului Manole.

x La locuinţa lui Ion Roată fost deputat al ţărănimei în divanul adhoc dela 1857, în comuna Gura Văii (Putna) s'a pus o placă comemorativă.

Teatrul Naţional

- IAŞI -

caută figuranţi (fete şi băeţi) pentru stagiunea 1937—38. Doritorii se pot adresa la Regisorat între 11—12 dim. şi 6—7 seara.

DOCTOR
SOLO SCHREIFEL
Specialist în
Boli de piele
Venerice, syfilis
Diagnostic precoce a sifilisului prin examenul ultra-microscopic
DIATHERMIE
Raze Ultra-Violete
Consultaţii şi tratamente
7—10 dim. şi 2—9 seara
Str. Anastasie Panu 70
TELEFON 2101

DOCTOR
C. STRAT
Asistent Universitar şi Medic Secundar al Clinicii Medicale
CONSULTA ZILNIC 2—5
BOLI INTERNE
(inimă, plămâni, ficat, stomah etc.)
Str. Sărărie 81

O nouă şi bogată
expoziţie permanentă
de: **perdele, cuverturi, feţe de mese**
din ponlace, fillet şi diferite combinaţii artistic lucrate de mână, prezintă Onor. clientelei sale
Mag. „LA GHEM"
Str. Ştefan cel Mare 2 (alături de Fraţii Hirschensohn)

Radio Mercur
Invită toţi cetăţenii Iaşului la pavilipnul No. 22 din „EXPOZIŢIA LUNEI MOLDOVEI" Parcul Regele Carol II, unde vor vedea interesante demonstraţii, cu cele mai moderne aparate ARAGAZ (Shellgaz). Deasemenea vor avea adevărata surpriză, de a asculta noile aparate „PHILIPS" tip 1938.
Demonstraţii atât cu „Aragaz" cât şi cu aparatele de radio „Philips" se pot vedea şi în
Strada Lăpuşneanu No. 28

CINEMA „SCALA"
Zilnic dela ora 10 dimineaţa cu preţuri reduse
2 FILME PREMIERE
nemai văzute la Iaşi
MITSUKO
(FIICA SAMURAIULUI)
Sub patronajul Ministrului Legaţiei Imperiale Japoneze
CASA CU 1000 LUMANARI
(Omul care a salvat pacea Europei)
film plin de emoţii
Complectare Technicolor
Jurnal Paramount
Zilnic Matineu la ora 10 dim. cu preţuri reduse

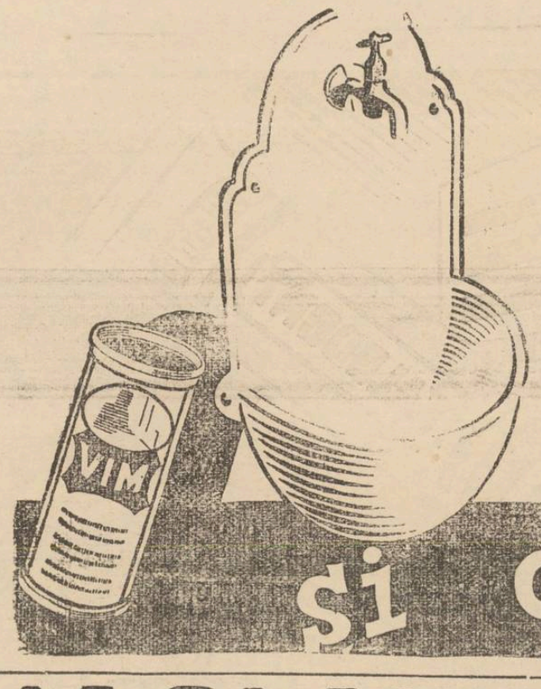

VIM
CURĂȚĂ TOT
fără a sgâria
și cuvetele

Informațiuni

x Vizitați **Restaurantul Tanasache**, unde mâncărurile sunt sincer preparate, ca acasă, și vinurile excelente. Se primesc abonamente.
In curând **orchestră și dans la parchet**.

x Partenerul Claudettei Colbert în filmul lui FRANCK LLOYD „FATA DIN SALEM" este simpaticul Fred Mac Murray. Filmul îl vom vedea împreună cu filmul chinez „SHANGAI SUB BOMBE" de Luni la „Scala", va fi un adevărat regal cinematografic.

x **Tusa și Răgușeala** în bronchitele gripale dispar repede cu *Pastilele de Eucalipt Benzomentolate Dr. Ratianu* aprobate de Consiliul Sanitar Superior. Indicate în toate afecțiunile pulmonare, laringite, astmă, desinfectează plămânii, ușurează respirația. Depozit Farmacia Dr. Ratianu, Iași Cuza Vodă 83.

Pudra
cu cele mai fine mințe!

Printre numeroasele nuanțe discrete ale pudrei cu renume mondial **Three Flowers Richard Hudnut** găsiți și pe aceea potrivită tenului Dv., în toate anotimpurile, pentru lumina crudă a soarelui, cât și pentru lumina artificială. Ea desăvârșește tratamentul de înfrumusețare **Three Flowers Richard Hudnut**, dovedit până acuma cel mai eficace.

Pudra Three Flowers Richard Hudnut este de o aderență perfectă, de o rară finețe, se depune pe față într'un strat imperceptibil, dând tenului, fie el cât de dificil (gras sau uscat), o strălucire mată, catifelată.

RICHARD
HUDNUT
Three Flowers Beauty Treatment

MAGLAVITUL, — loc de înălțare spirituală

Insemnări din pelerinaj

Un însemnat frgment din viață, din viața așa cum este, cu bucuriile și durerile ei, cu emoțiile și zbuciumul zilelor, am trăit la Maglavit în satul depărtat în care pulteșe o atmosferă de evlavie și bunătate, împreună cu distinsul nostru preot Petru Chirica și cu cele 200 de persoane ce l'au însoțit (unii bolnavi fizicește, alții sufletește).

Petrache Lupu

In apropierea ciobănașu ui sfânt, care a răbdat răutatea și hulirea atâta timp — rămânând virtuos și stăpân pe sine, — simți o prelacere, o schimbare, căci privirea-i blândă, vorbele lui bune, cad ca un balsam peste rănile sufletelor și ale trupuri or chinuite, vin ca o adiere a unui sutlu cald, supra-omenesc, pe care îl simțim deasupra noastră, gonind orice umbră de neâncredere.

La „Buturugi"

Lângă Bisericuța de la Maglavit, pe locul unde s'au făcut atâtea minuni, pe unde a trecut „Moșu", s'au ridicat un șir de cruci cu icoane și candele aprinse, ce licăresc târziu în noapte, în atmosfera plină de religiozitate, — acolo unde stau îngenunchiați bolnavii, bătrânii, tinerii etc. înălțând rugi fierbinți către Domnul.

La „Buturugi" Dumnezeu s'a arătat pentru îndreptarea păcătosului omenesc. Multe spirite ignorează și acum realitatea — legea morală și spirituală, — lor nu ți nădăjduim că se va putea ajunge la purificarea celor căzuți, prin bunătate și credință, prin biruința crucii!

Bisericuța din Maglavit

Joi de dimineață am stat de vorbă cu Petrache Lupu, iar după amiază am vizitat locurile sfinte.

Vineri a avut loc la Bisericuță o frumoasă și înălțătoare slujbă oficiată de șease preoți, printre care Preotul Petru Chirica și Preotul Dinescu din Iași.

Biserica era neîncăpătoare. Activitatea desfășurată pe tărâmul bisericesc de către preoți a fost impresionantă.

La sfârșitul slujbei am primit bine-cuvântarea lui Petrache Lupu și i-am ascultat cuvântul care ne-a mișcat pro und sufletele.

Minuni e săvârșite în fața noastră

Bazele credinții au străbătut cele mai îndepărtate colțuri omenești. Am constatat cu bucurie că lumina lor a pătruns în multe spirite care au știut să-și achite conștiința. Dumnezeu le-a înțeles suferința și puterea credinței și și-a îndreptat privirea spre ei:

Costache Stoian Com. Brăilița jud. Brăila, a suferit 16 ani de paralizie generală. După ce a stat 9 luni la Maglavit, s'a vindecat complect.

Caterina Cârște oarbă com. Rata jud. Vlasca, după 10 luni de stat la Maglavit, a căpătat vederi.

Emilia Lazarovici, paralizată din Mitocul Dragomirna. După 9 luni de rugăciuni, s'a vindecat.

Saveta S. Bejenaru com. Suharău jud. Dorohoi. Oarbă din naștere. După 10 luni a căpătat vederi.

Carp Turcioală Orhei. Olog de 8 ani. In opt luni vindecat.

Miluță Oaru, Drăgești-Vaslui. Mut din naștere—a căpătat graiul; iar Ion Spiridon din Iași (mut) după 3 zile în care a stat la Maglavit, vorbește. Cea mai mare parte din aceste minuni s'au petrecut în fața noastră.

M'am întors dela Bisericuță până acasă cu căruța împreună cu Petrache Lupu ciobanul sfânt. Rugăciunile lui către „Domnul" sunt atât de fierbinți încât alături de el, simți toată făptura vibrând puternic în fața Dumnezeirii:

Pecarea spre Iași

Cu mult regret am părăsit locul minunilor, pământul sfânt al Maglavitului, pe care am li dorit să rămânem cât mai multă vreme; cu multă durere ne-am despărțit de Petrache Lupu care a venit la gară, ne-a bine-cuvântat din nou pe fiecare.

Am rămas cu imaginea vie a ciobanului sfânt, care luptă și se roagă, pentru salvarea sufletului omenesc!

MIOARA ATANASIU

NOTARII CULȚI

și viața rurală

Legea administrativă din 27 Martie 1936, reglementează selecționarea și pregătirea aparatului administrativ.

Două școli profesionale au luat ființă: București și Cernăuți, ale căror cursuri le-au urmat sute de bacalaureați și zeci de licențiați în drept care au solicitat apoi posturi de secretari comunali.

Cu aceste numiri, viața rurală a suferit o schimbare: în locul vechilor notari, cu clasele primare și câteodată abuzivi, la dispoziția primarilor adesea analfabeți, au intrat în fruntea comunelor tineri bine pregătiți și cu dorință de muncă.

Prin atribuțiile largi ce le au notarii, ei sunt în permanent contact cu cetățenii.

Și prin bunavoința care trebue să-i stăpânească, prin propagarea dragostei către școală și biserică, prin conferințe morale, ajutorarea sărăcilor, indiferența față de politică, care înecă sufletele în patimi, oricare notar cult, în scurtă vreme ar putea deveni ultimul refugiu al săteanului necăjit, un tumul cuvânt de alinare și povață, sufletul care să frângă pașnic desele neînțelegeri ce se pot ivi.

Însă acești notari culți au nevoe de încurajare; de remunerație mai omenoasă, pentru a îi feri de ispitiri. Și în scurtă vreme, viața satelor va înflori.

A. Matcovici-Brumă Avocat

Inserții

Preocupări și certuri

în lumea muncitorească

Primim:

In ziarul „Opinia" din 13 crt. într'un articol semnat de Jean Pepșac, pe lângă diverse calomnii și denunțări la adresa celui mai popular și cinstit conducător al Sindicatelor Muncitorești, — văd citat și numele meu.

Ca fost conducător al „Sindicatului din Industria Lemnului", pe timpul când s'au luat acele moțiuni de solidarizare cu sindicatele c. f. r.—iste, amenințate cu excluderea din „Confederație", pot lămuri opinia publică muncitorească asupra odioasei atitudini a acestui denunțător de profesie care este Jean Pepșac.

Moțiunea luată de „Sindicatul Lemnului" a fost făcută de mine și tot eu am propus-o comitetului spre votare, — care a aprobat-o și votat-o. Când am votat moțiunea, M. Fl. Ionescu, secretarul regional al Sindicatelor, n'a fost de față. Noi am votat-o prin surprindere, ferindu-ne de el, pentrucă știam că este contra. A doua zi el a plecat la Buhuși pentru rezolvarea unui conflict de muncă. Jean Pepșca a venit la mine, a copiat moțiunea schimbându-i numai titlul—în sindicatul „Alimentație", — a propus-o comitetului și apoi a trimis-o ziarului „Dimineața" care a și publicat-o.

A doua zi după apariția moțiunii în ziarul „Dimineața" M. Fl. Ionescu, care era de 15 zile la Buhuși, a sosit la Iași, ne-a convocat arătându-ne că ce am făcut nu am făcut bine, somându-ne a ne retrage moțiunile.

Noi am refuzat — și ca urmare, a fost exclus sindicatul nostru din „Uniune".

Căderea lui M. Fl. Ionescu în disgrația C. G. M. care a urmat cu ridicarea mandatului de către Uniune, a fost prin faptul că N. Marian, secretarul Uniunei în alimentație, i-a cerut a demasca pe J. Pepșac în fața muncitorimii din Iași, ca comunist. Eu eram de față atunci când M. Fl. Ionescu s'a exprimat în fața lui Const. Curuțiu: — „Deși știu că are să mi se ridice mandatul, am să fiu concediat și pentru sindicatele din Iași și Moldova au să vină timpuri grele, totuși eu nu mă pot face denunțător. Dacă Pepșac e comunist, ceiace nu cred, aceasta este treaba poliției. Eu las timpul să decidă".

Azi am ajuns la zicala românească: „Pe cine nu lași să moară nu te lasă să trăești. Acest Pepșac denunțător și calomniator, unealtă a patronatului, găsește cu cale a aduce cele mai abjecte acuzații și calomnii, cu scop vădit de a lovi în cel mai bun conducător al muncitorimii.

M. Fl. Ionescu a suferit dar a rămas cinstit, fiind apreciat astfel de toată muncitorimea; Pepșac a fost laș și așa va muri. Astăzi nu mai este decât un agent provocator, un spărgător de sindicate și intruniri muncitorești, în sfujba patronatului.

Muncitori cinstiți feriți-vă de Pepșac.

Astăzi sunt convins și împreună cu mine este convinsă toată muncitorimea cinstită, că datoria noastră este a face zid în jurul Confederației: pentru un sindicat unic pe industrie, o singură Uniune, în cadrul C. G. M.

Manole Stroh

Povestea unui scandal

Prmim:

In ziarul „Curentul" din 15 Septembrie, a apărut un articol, în care se arată că la întrunirea muncitorească ținută în sala Ghelfer, s'ar fi petrecut un scandal provocat de un grup de muncitori români care au apostrofat și întrerupt pe vorbitori, — și că numai după intervenția „Forțelor Polițienești" s'a restabilit liniștea.

Ca muncitor, îmi permit a lămuri opinia publică muncitorească, că nu s'a petrecut nici un fel de scandal.

Noi muncitorii nu suntem fasciști și nici comuniști.

In ce privește schimbul de cuvinte ce s'a produs între mine și Marin F. Ionescu e o chestiune de ordin personal și nu angajează masele muncitoare.

Greșeli s'au făcut și se vor mai face.

Dorința mea din totdeauna și pe viitor este ca rufele să se spele în familie. Azi mai mult ca ori când să cere unitate de idei și un singur corp muncitoresc.

Pentru înfăptuirea acestui deziderat, se cere imediata colaborare a tot ce este muncitor și democrat.

Singurul drum de plecare este numai sindicatul.

Tot ce este muncitor, să se înscrie în sindicatele de breasă afiliate C. G. M. Sindicatele sunt unica armă de apărare contra explotării și impilării maselor muncitoare.

J. Pepșac

Atac aerian simulat asupra Berlinului

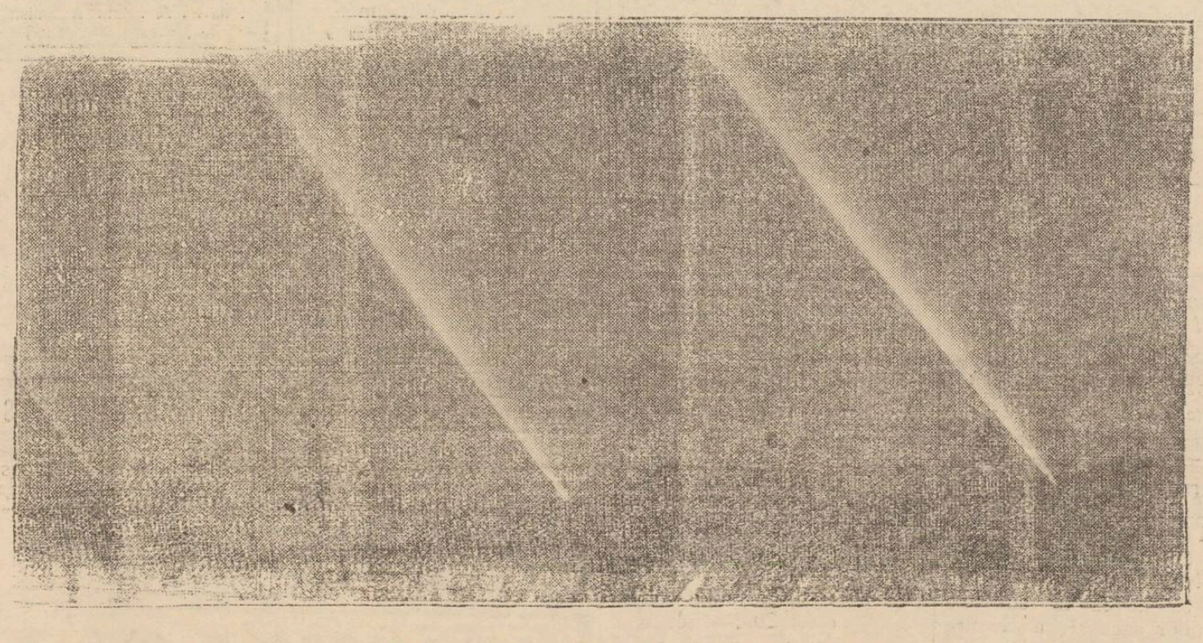

Săptămâna aceasta s'a executat la Berlin un atac aerian simulat, în cursul nopții. Imensul oraș a fost cufundat în întuneric; numai trei reflectoare își aruncau razele uriașe (cum se vede în clișeu).

Mica Publicitate

De închiriat în str. Anastasie Panu 52, de la 26 Octombrie a. c.:
una prăvălie, cu birou și cameră și un apartament, la etaj, compus din 3 camere, bucătărie, cameră de baie etc.
A se adresa d-lui Burăh Pascal, str. A. Panu 23.

DE INCHIRIAT în plin centru garaj zidit și o magazie zidită pentru depozitat marfă. A se adresa Weissman str. Căpitan Păun 16.

DE INCHIRIAT în strada Asaki 7 un apartament modern 4 camere, atenanse; parchet, sobe teracotă, baie, etc. A se adresa la zar.

DE INCHIRIAT apartament, parter, 5 camere, baie, bucătărie, cameră servitori, beciu, lemnărie, în str. Asachi 14.

DE INCHIRIAT cu preț foarte avantajos mai multe apartamente și prăvălii situate în str. Lăpușneanu No. 8. A se adresa d-nei Valeria Ștefănescu, sechestru judiciar, str. Tăutu No. 4, între 8—10 dim. și 5—6 p. m.

PILULELE SLĂNIC
desfundă și spală
STOMACUL, FICATUL
și INTESTINELE

CAMERA MOBILATĂ cu acces zilnic la bae de închiriat în str. Sărărie No. 90.
De preferat unui domn magistrat sau profesor.

DE VÂNZARE cărămidă, uși, ferestre, etc., vechi, la prof. Iordan, La Catargiu 70 (No. 44 vechi).

DE VÂNZARE din cauza plecării casă nouă, două apartamente: unul de 3 odăi, bucătărie; altul 2 odăi și bucătărie. Venit actual 1800 lei lunar. Apă, lumină, etc., în stradela Ipsilante No. 18. A se adresa la D-na Ella Dimitriu, Primăria Municip. Iași, Serv. Salubrității, între S—11 a. m.

SE VINDE imobil, mare frumos, curte, grădină, fațade mari pe două străzi. Str. Cuza Vodă 15 peste drum de turnul Goliei. A se adresa în etaj D-nei A. Steuerman, cu preferință între 3—5 p. m.

De vânzare
O CASA cu venit bun în condiții extrem de avantajoase.
O PIANINĂ nouă de concert în perfectă stare, marcă cunoscută.
A se adresa d-nei S. Michelsohn str. I. C. Brătianu 199.

Pastilele de ciocolată purgativă

KOPROL

sunt recomandate pentru orice deranjament în funcționarea stomacului.

FERIȚI-VA DE IMITAȚIUNI!

Fiecare pastilă poartă numele KOPROL!

Reducerile pe c. f. r.

pentru „Luna Moldovei"

In ultimele zile expoziția „Lunei Moldovei" din parcul „Regele Carol II" dela Copou, a fost cercetată de un mare număr de vizitatori, atât din Iași cât și din provincie. Evident că numărul vizitatorilor crește mai ales în zilele de Sâmbătă, Duminică și Luni, dat fiind reducerea de 75 la sută pe c. f. r. In celelalte zile reducerea e de 50 la sută.

Cu privire la călătoria pe c. f. r. cu ocazia „Lunei Moldovei", organizată de către municipiul Iași, direcția generală c. f. r. a aprobat o reducere de 50 la sută la trenul de persoane în toate zilele, iar de 75 la sută din taxele tarifului la trenurile de persoane la toți călătorii care vor pleca din orice stație, începând de Vineri noaptea ora 12 și se vor înapoia dela Iași până Luni noaptea ora 12 inclusiv.

Viza făcându-se întocmai ca pentru reducerea de 50 la sută, în parcul expoziției dela Copou. La eliberarea biletelor cu 50 la sută reducere, casierii vor ține seama de trenul cu care se poate efectua călătoria, astfel ca un călător oprind la Iași să aibă posibilitatea să se înapoeze la domiciliu, plecând din Iași cel mai târziu Luni la orele 12 noaptea. Dacă la înapoere călătorul întrebuințează o clasă superioară pentru care predă legitimația de călătorie cu care a venit, se va percepe diferența cu 75 la sută reducere între tarifui celor două clase.

Aceiași dispoziție, care privește reducerea de 75 la sută, se referă și la reducerea de 50 la sută pe c. f. r., ce se acordă tuturor vizitatorilor „Lunei Moldovei".

Așa fiind, avantajul pentru provinciali e într'adevăr mare și fiecare are posibilitatea să vadă expoziția Iașilor cu 50 la sută și 75 la sută reducere pe c. f. r.

La Iași, publicul vizitator are la dispoziție numeroase mijloace de locomoție, din ori ce punct al orașului, pentru expoziția dela Copou, iar tramvaile circulă în cursul nopței până la orele 1 și jumătate.

Joia, Sâmbăta și Duminica se oferă vizitatorilor Teatrul moldovenesc, în aer liber, în parcul expoziției dela Copou.

Turneul unui teatru de artă

Ansamblul Sidy Thal și A. Teffner

Răsfățata artistă Sidy Thal vine la Iași. In puținele reprezentații ce le va da în orașul nostru, vom avea prilejul să vedem două realizări excepționale: „Comoara" și „Teatru în flăcări".

„Comoara" e o comedie postumă a genialului umorist Șalom Alechem. Prelucrată de d. I. Sternberg, acest neobosit om de teatru, deschizător de drumuri noi, realizator de spectacole înscrise la loc de cinste de cei mai competenți oameni de teatru. Textul realist al „Comoarei" a fost transformat de dl. Sternberg și adaptat într'un ritm modern.

SIDY THAL

„Teatrul în flăcări", recenta lucrare revuistică a d-lui I. Sternberg, este o izbutită paradă a actualității prezentată în șarje, satiră și humor.

Actualul turneu al ansamblului Sidy Thal se bucură de colaborarea talentatului compozitor Max Halm, acest prodigios muzician, creatorul unor partituri de o autentică valoare artistică. Decorurile sunt lucrate după machetele pictorilor S. Perachim și M. Rubinger și realizate de pictorii A. Caramanlău, A. Rohrhofer și P. Modran.

Dansurile, solo și ansamblu au fost înfăptuite cu talentata pasiune a tânărului maestru și artist coreograf Oleg Danowsky.

Conducerea muzicală, a unei orchestre de douăzeci persoane este în mâna fermă a d-lui Marcel Kreisler.

In prezent ansamblul Sidy Thal e format din cele mai talentate elemente ale teatrului evreesc dela noi. Puternicul talent al d-șoarei Sidy Thal, pasiunea și devotamentul pentru perfecțiune scenică a d-lui A. Teffner sunt perfect încadrate de actori integrați ritmului modern care animă activitatea acestui ansamblu.

Important este că spectacolele ansamblului Sidy Thal vor fi date, în întregul turneu în aceleași condițiuni de superioară artă ca și în București. Pentru acest scop trei vagoane de aparate tehnice și decoruri însoțesc întregul turneu.

Funeraliile lui Masaryk

Din Praga, corpul neînsuflețit al ex-președintelui Toma Masaryk a fost transportat cu trenul la castelul Lany unde s'a făcut înhumarea.
In clișeu, sicriul purtat pe umeri de ofițeri-generali.

Preocupări și manifestări misionare în Eparhia Moldovei

Duminică 19 Sept. s'a petrecut în satul Moișa din jud. Baia, un fapt care ese din comun, prin desfășurarea unor evenimente ce ne-au umplut inima de bucurie și de nădejdi, pentru îndreptarea lucrurilor, și revenirea la vechiul făgaș al credinței noastre strămoșești.

Satul Moișa așezat pe deoparte și de alta a părăului cu acelaș nume, încărcat de belșugul grădinilor cu pomi fructiferi, cu ogrăzi curate, și-a primit miile de mosafiri, îmbrăcat în haine de sărbătoare. Cei din localitate se sileau să-și arate generozitatea de gazdă,—iar cei streini se arătau dornici de noui învățături și îndemnuri folositoare.

A fost slujbă de sfințire pentru reînoirea bisericei din Moișa, oficiată de cercul preotesc misionar, în frunte cu păr. Protoereu M. Zaharescu și onorată cu prezența P. C. Sale Păr. Prof. Gh. Niculea, consilier în Ministerul Cultelor pentru serviciul propagandei misionare.

Timpul, minunat de frumos a îngăduit ca la această sărbătoare, să se adune aproape 4000 de creștini, din toate comunele jud. Baia.

Deja, datorită atitudinei hotărâte a d-lui ministru al cultelor Victor Iamandi, chestiunea calendarului vechi a fost stăvilită, prin pedeapsa meritată dată agitatorilor,—iar întrunirile din Dolhasca, Bogdănești, Boroaia, cu scop de lămurire pe calea cuvântului, au avut răsunet în inimile celor care erau nelămuriți în chestiunea calendarului îndreptat.

Dar manifestațiunea religioasă și misionară din Moișa putem să o așezăm în fruntea tuturor întrunirilor de acest fel—când credem că s'a dat lupta decisivă pentru luminarea minților întunecate și isbânda pentru revenire la calendarul îndreptat.

Au contribuit la reușita acestei manifestațiuni, munca neobosită și stăruința parohului local Păr. M. Moldovanu, —concursul dat de cercul cultural condus de păr. Rafaila, —au contribuit cuvintele împăciuitoare și creștinești ale d-lui Prefect Ciurea a jud. Baia.

Și mai pre sus de toate în ultimă instanță, autoritatea și experiența îndelungată a P. C. Păr. Consilier Gh. Niculea. S. Sa în cuvântarea adresată mulțimei, a știut atât de frumos ca până în adevărata lumină doctrina creștină bazată pe învățătura Mântuitorului Hristos,—unde se predică prin excelență iubirea și amintind despre rătăcirea stilistă,—arată cât de mult și nemărginit folos aduce păstrarea credinței strămoșești.

Cuvântul Păr. Prof. Niculea a fost înțeles în totul de cei prrezenți, iar la masa creștinească, ce a urmat tot în curtea bisericei, s'a putut vedea entuziasmul celor de față, care au manifestat cu urale pentru M. S. Regele Carol II și pentru I. P. S. Mitropolit Nicodim a Moldovei—întonând în piciaare Imnul Regal și „Pre Stăpânul".

La această solemnitate a fost arătată și grija deosebită ce a purtat-o față de biserică D-nii miniștri al cultelor Victor Iamandi și Dr. C. Angelescu al Educației Naționale.

Cei de față au manifestat pentru însănătoșarea D-lui Dr. Angelescu și pentru întregul guvern.

S'a observat sincera colaborare între preoți și învățători—reprezentați cu demnitate de dl. președinte a asociației jud. Baia, dl. Tomegea.

Cu toții au mulțumit părintelui Niculea de felul cum a știut să aducă în sufletele creștinilor pace și liniște între dânșii, încredere în Dinastie și guvern și credință nestrămutată bisericei noastre strămoșești.

Preot Cercel
Bărăști-Boroaia
jud. Baia

INFORMAȚII

x Abuz de încredere.-Preotul P. Călinescu din comuna Holboca, a reclamat la parchet pentru abuz de încredere, pe călugărița Maria Lazăr de la mânăstirea Vărzărești jud. Lăpușna.

Aceasta a luat de la reclamant o cantitate de lână și o sumă de bani pentru a-i țese niște șiac, și și-ar fi însușit banii și materialul.

x Serbare amânată.—Din cauză că muzicele militare din garnizoana Iași sunt în concediu sau ocupate, Serbarea din grădina Copou a Societăți „Sfânta Cruce", care trebuia să aibă loc în ziua de 24 Septembrie, se amână pe ziua de 9 Octombrie a. c.

Biletele vândute sunt valabile.

x La școala de agricultură Gr. I Belcești jud. Iași pentru anul școlar 1937-1938 sunt vacante în clasa I-a 15 locuri bursieri și în clasa II-a 10 locuri.

Inscrierile pentru acest examen se primesc până în seara zilei de 30 Septembrie a. c. Pot candida pentru clasa I-a absolvenți a 4 clase primare care au vârsta de 13 ani și pentru clasa II-a absolvenți a 7 clase primare sau două clase secundare.

Dosar Nr. 1345 | 935.
Ministerul Justiției
Comisiunea de Naturalizare

Dl. Marian Kogut, supus polon de profesiune electrician, domiciliat în Iași str. Iancu Bacalu No. 13, născut în Iași la data de 2 Februarie 1905, de religie rom.-cath., în țară din anul nașterei, a făcut la această Comisiune cerere de a i se acorda naționalitatea română, declarând că renunță la cetățenia polonă și la orice altă supușenie străină.

Conform art. 22 din legea privitoare la dobândirea și pierderea naționalității române, se publică aceasta spre știința acelora care ar voi să facă vreo întâmpinare, potrivit dispozițiunilor art. 23 din zisa lege.

Contra bătăturilor, singurul preparat cu adevărat eficace: „Coricol".

Depozit: Farmacia Pollak
Str. Ștefan cel Mare Telefon 233

Azi la Sidoli

2 grandioase premiere într'un program cu adevărat formidabil

Odată cu premiera din Capitală — marele succes mondial

Sonata Kreutzer

după romanul lui Lew Tolstoi cu așii ecranului european

Lyl Dagover, Peter Peterson și Albrecht Schoenhals

Al doilea film

BANDA celor ȘAPTE

după Edgar Wallace, cu Edmond Lowe și Const. Cumings

Complectare Jurnal Pathe

DENTISTĂ
M. LEVENTAL-FRIEDMAN
STR. LAPUȘNEANU
s'a reintors și a reînceput consultațiile

Direcțiunea Căminului de Ucenice *Gh. Gh. Mârzescu din Iași str. Profesor Paul 17* anunță că având 13 locuri vacante pentru ucenicele din comerț și industrie va ține examenul de admitere în cămin în ziua de 1 Octombrie 1937.

Pentru orice informațiuni a se adresa la Direcția Căminului în zilele de lucru între orele 8—10 a. m. și 2—4 p. m.

Sâmbătă 25 Septembrie ora 9 seara va avea loc
— O MARE —
Gală de Box
organizată de Societatea de Gimnastică, Sport și Muzică din Iași la
Strandul Ieșilor
Echipa F. C. Rapid București va întâlni echipa ieșană a Societății de Gimnastică.
Intrarea generală lei 18
Fotoliu „ 34

D-na Comănescu

profesoară diplomată de dans, aduce la cunoștința celor interesați că deschide cursurile de dans Luni 27 Septembrie, în strada Lăpușneanu No. 24. Se predă dela ora 9 dim. până la ora 11 seara cursuri comune pentru copii dela 4 ani în sus și cursuri individuale pentru adulți (adică o oră pentru o singură persoană) Taxa cursului comun e lei 200.— pe lună. Inscrieri zilnic ora 5 d. a. Școala e autorizată de Ministerul Instrucțiunei.

Liceul de fete al Profesorilor Asociați
M. KOGALNICEANU
— Școală cu drept de publicitate —
Iași Str. Căpitan Păun No. 6
Inscrierile continuă a se face zilnic de la 9-12 și 4-6. Se mai pot inscrie în cl. I-a ca și în cl. V-a elevele care au dat examen de admitere la școlile statului și n'au avut locuri. Sunt locuri libere și la celelalte clase. Taxele moderate. — Se pot plăti în rate lunare. Inceperea cursurilor ca la școlile statului.

TYP
Cel mai sigur purgativ

Luna Ieșilor - Luna eftină
MAGAZINUL
„QUADRAT"
STR. ȘTEFAN CEL MARE 15
vinde cel mai eftin din tot Iașul, încălțăminte durabilă, elegantă și modernă. Profitați de ultimile zile din Luna Eftină.

DOCTOR
A. Socolovschi
Specialist în boli și operați uni
nas, gât, urechi
S'A MUTAT în Piața Unirii
(colț cu str. Săuescu 2)
DIATERMIE SPEC. ORL.
Inhalație cu ozon (electr) electroterapie, înaltă frecvență
Cons. 8½--10 12--2; 5--7

Dr. S. Streiff
Fost Asistent la Viena și Berlin
MEDIC DESPITAL
Specialist în
Genito-Urinare
(Rinichi, Beșică, Prostată, Venerice, Sifilis)
Cisto-uretroscopie, Diatermie
Analize microscopice
Cons. 3-8 p. m.
Str. Anasi, Panu 7
(lângă Școala Steaua)

Doctor
Alex. Terkatin
fost asistent în clinicele Prof. Neumann din Viena
BOLI ȘI OPERAȚIUNI
de nas, gât și urechi
ELECTROTERAPIE
Cons. 9—10 a. m. 3—7 p. m.
Str. Cuza Vodă 12
Telefon 2266

DOCTORUL
R. DAMSKER
Medic de Spital
Str. Ghica Vodă No. 32
între 7-9 și 3-6
MEDICINA INTERNA
Boli de inimă—plămâni—rinichi
Telefon 2221

Epitropia Bis. „Buna Vestire"
Mercuri 29 Septembrie c. ora 10—12 a. m. va ține în cancelaria parohială din str. Tăutu No. 12, licitație publică, cu oferte închise, pentru închirierea pe timp de 3 ani cu începere dela 26 Octombrie a. c. a imobilelor din strada Tăutu 6 și din curtea bisericei „Buna-Vestire" (Tăutu 10. Informații la parohie.
Epitropia

DOCTOR
Iosif Goldenberg
Medic de Spital
Specialist în
BOLI DE PIELE, SIFILIS VENERICE
Strada Palat No. 2
(vis-a-vis de Palatul Administrativ)
Cons. 8-11 a. m. 3-8 dim.

Caut Brevet
Desfacere vinuri
pentru vad vechi cârciuma
LA VLAD
—IAȘI—
Str. Brândușa No. 44

Doctor
Adrian Ștefănescu
Medic de Spital
Boli interne și nervoase
METABOLISM BAZAL
Consult 4—6 p. m.
STR. I. G. DUCA No. 16
Telefon 2269

Parchetele stejar
S. & ING. Fr. WAISMAN
sunt uscate și neîntrecute în calitate
Șos. Moara de Foc 28 **Telefon 1163—1164**

ANUL XXXIII No. 9144

ABONAMENTE:
Lei 350. . . . . pe un an
„ 180. . . . . „ 6 luni
„ 90. . . . . „ 3 luni
„ 35. . . . . „ 1 lună
„ 1500. . . Instituții publice

Atelierele tipografice „Opinia"
IAȘI STR. LAPUȘNEANU 37

1 LEU

OPINIA

Ziar popular cotidian

MARȚI 28 SEPTEMBRIE 1937

TELEFOANE
Redacția . . . . No. 1293
Administrația . . „ 1299
Serv. de noapte red. . „ 1436
„ admin. . . . „ 1567

Redacția și Administrația
IAȘI STR. LAPUȘNEANU 37
Director: C. R. GHIULEA

SUB TEASCUL FISCAL

Diriguitorii finanțelor noastre publice vorbesc cu entuziasm, din când în când, de sporirea încasărilor tezaurului și largheța financiară a Statului, — largheță apreciabilă, în raport cu anii trecuți.

Trebuește însă accentuat că prosperitatea relativă a tezaurului se realizează cu prețul unor sacrificii foarte grele ale contribuabilului.

Dacă impozitele directe au sporit puțin, în schimb impozitele indirecte au luat proporții fantastice. Dăm câteva exemple:

Postavul țărănesc (dimia) — In anul 1929 statul încasa 950 lei la suta de metri. Astăzi încasează 5057 lei.

La postavul de 1,40 m. lățime, Statul încasa 1310 lei per suta de metri. Astăzi încasează 14,551 lei.

La talpă, Statul încasa 735 lei per suta de kgr. Astăzi încasează 2417 lei.

La orez, pentru suta de kgr. taxa statului era de 118 lei. Astăzi 949 lei.

La sticla de lampă, 60 lei pentru o sută de duzini. Astăzi 112 lei.

La benzină, taxa era de 39 la sută. Astăzi 76,53 la sută.

La petrolul lampant, dela 33 la sută impozitul s'a urcat la 43 la sută.

La păcură, impozitul de 4,38 la sută, s'a urcat la 34,60 la sută.

S'au majorat taxele la zahar, făină, petrol, cafea, ceai, oloi, acid carbonic etc. cu un plus de încasări fiscale de 2 și jum. miliarde lei!

Fiscalismul din România *bate recordul în Europa!*

In Franța, procentul de fiscalitate e 22 din venit; în Anglia 23,5 din venit; Germania 28,9 — iar în România contribuabilul plătește fiscului 30.7 la sută din venit:

Cetățeanul român e cel mai greu impus!

Astfel că, o fi existând oarecare prosperitate a tezaurului, însă prin apăsarea economiei particulare, până la dezorganizare.

Incă o bucată de timp de asemenea „prosperitate" fiscală, — și bietul contribuabil român își va da duhul!

Lr.

Două milenii dela nașterea Imperatorului Augustus

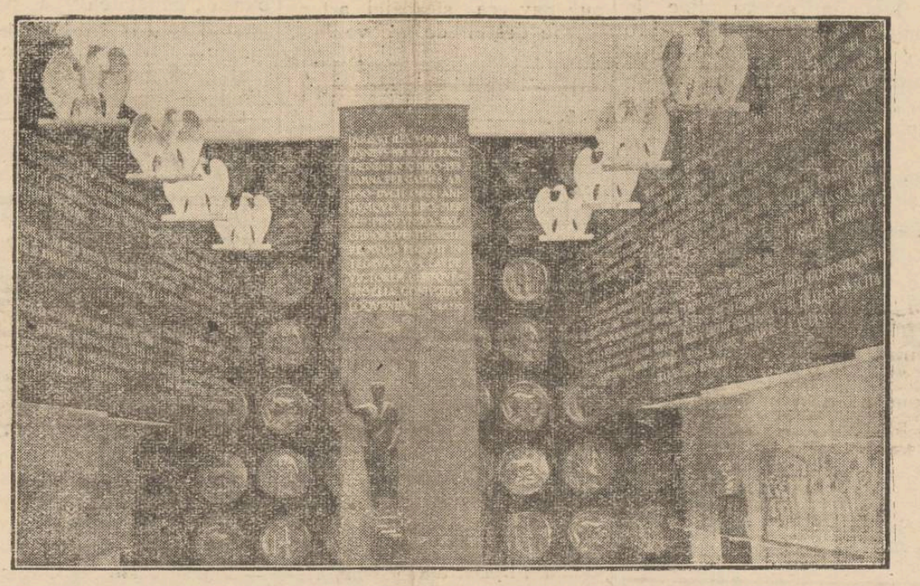

S'au împlinit 2000 ani dela nașterea Imperatorului Augustus, fondatorul vechiului imperiu latin. Cu acest prilej, s'a organizat la Roma un splendid muzeu istoric și artistic, cu piese arheologice și evocări din vestita epocă a lui August. In clișeu, o vedere din acest muzeu.

Un sindicat... de boi și vaci

cere recunoașterea ca persoană juridică

Există la noi o adevărată boală de a înființa tot soiul de „Societăți", „Asociații", „Sindicate", care se grăbesc să solicite titulatura de *persoană juridică*. Dacă răspund unei necesități sau dacă activează pozitiv grămada „asociațiilor",... asta-i altă chestie.

Decând s'a pus în vigoare legea persoanelor juridice, s'au constituit în țară vre-o 5000 (cinci mii) persoane juridice!

Sânt cazuri de asociațiuni de o nostimadă fără egal. Iată, depildă, „*Sindicatul pentru creșterea și controlul productivității vitelor de rasă Schwyz din județul Maramureș*" constituit în orașul Sighet.

Și-a alcătuit statele și a cerut recunoașterea calității de persoană juridică. In art. VII din statut, la capitolul „Îndatoririlor membrilor activi", se zice — între altele — că membrii sânt obligați:

„A plăti cotizația anuală *pentru fiecare animal înscris în sindicat.*

„De a prezenta comisiune de selecționare a animalelor din rasa Schwyz, *ce doresc a le înscrie în sindicat* și de a permite marcarea acelora care corespund scopului sindicatului.

„De a lua măsuri. ca *femelele înscrise în sindicat să fie gonite numai de taurii selecționați* de către comisia de selecționare a sindicatului.

„De a permite executarea controlului de lapte, eventual al cărnii și tracțiunii, la *animalele înscrise în sindicat.*

„A anunța omului de încredere ori ce schimbare survenită *în efectivul animalelor înscrise în sindicat*".

Așa dar, asociații au înțeles să înscrie... și animale, în Sindicat, luând dispoziție de felul eum trebuesc „gonite" femelele sindicaliste de către taurii selecționați...

Autoritățile în drepi au refuzat însă titulatura de persoană juridică acestui Sindicat de boi și vaci!

Problema detașărilor în învățământul primar

Ne necăjim să intrăm în viața normală a școlii, dar nu putem. Și nu putem pentrucă cerințele învățătorilor, de multe ori, nu se împacă cu cerințele școlii.

Nici intransigență și aplicarea ad-literam a legei, dar nici bunul plac al solicitanților, nu trebuesc neapărat satisfăcute. Să se găsiască modalitatea de a se satisface și nevoile învățământului și ale învățătorilor.

Nu poți stângini bunul mers al școlii, admițând ipoteza că posturile s'au creat numai și numai pentru interesele ei; dar nici n'ai dreptul să-mi distrugi familia, pe motivul că sunt învățătoare și deci trebuie să mă duc acolo unde mi-i postul.

Suntem oameni; nimic din ce este omenesc nu ne este străin:

Oamenii au făcut legea; ei au interpretat-o și eri și astăzi. Ei au făcut detașări eri; și aceiași oameni *nu vor* să le facă astăzi. S'a trecut dintr'o extremă în alta. Nu acesta este interesul învățământului.

Învățământul cere clasa bună dispoziție, frunte senină, grija lumească departe de acel ce s'a urcat pe catedră.

Toate acestea nu le va putea îndeplini învățătoarea X. care va fi forțată să facă apostolat departe de soțul și copiii ei, fiindcă sufletul ei va fi într'un sbucium neîntrerupt.

Greșala neînființărei de posturi și la orașe nu numai la sate, a ajuns la scadență. Este drept că satele trebuesc scoase la lumină, prin creiarea de școli cu cât mai multe posturi; trebuesc luate însă măsuri; ca aceste posturi să fie o necesitate cerută de numărul mare de copii ce frequentează școala în satul unde se înființează postul si nu, cum să întâmplă uneori, postul să fie creiat pentru satisfacerea unui client electoral.

La orașe, lucrurile stau invers. Frequența e sută la sută, iar numărul celor ce vor să se înscrie, depășește capacitatea claselor și numărul maximum de elevi ce se pot educa și instrui.

Cred că nu-i drept ca unii să lucreze cu 50-60 elevi și alții cu 20-30.

Numărul maximum de elevi de care te poți ocupa cu folos, este 40. In Iași, dacă s'ar ține seamă de acest fapt, ar fi necesare încă multe posturi și s'ar putea satisface multe din cerințele soțiilor învățătoare.

Până la creiarea acestor posturi, iac următoarea propunere:

Verificarea la fața locului, a frequenței reale, la fiecare școală din oraș și județ. S'ar constata, cu chipul acesta, unde sunt posturi în plus și unde în minus. Orașul Iași ar câștiga la această verificare și s'ar vedea atunci câte învățătoare mai pot intra în Iași.

In aceste locuri, ce le-ar necesita învățământul primar din Iași, să se detașeze, cu posturile lor, numai învățătoarele căsătorite, ținându-se seamă de greutățile lor familiare. Acolo unde detașarea cu tot cu post a titularei, cere neapărat o nouă forță didactică. dat fiind numărul mare de copii ce frequentează școala, autoritatea școlară să intervină pe lângă colegii tineri, necăsătoriți, ca să fie detașați dela școlile cu frequență slabă, în locul titularelor venite, cu tot cu post, la oraș.

Cu chipul acesta, învățământul n'ar suferi și s'ar pune capăt sbuciumului atâtor familii.

Nu fac apologia colegilor dela oraș și, departe de mine gândul de a nesocoti o clipă munca grea a fraților dela sate.

La nevoie se cunoaște prietenul. Solidaritatea noastră să se vadă în faptă și nu în vorbă.

C. FLOREA
Președintele Asociației învățătorilor din Iași

Din toată lumea

V. Scânteie

Am înregistrat încetarea din viață la București, a vechiului gazetar V Scânteie.

Defunctul era ieșan și lucra la ziarele care apăreau acum 40 de ani. A colaborat și la „Opinia" din seria primă; însă a lucrat mai mult la „Evenimentul".

A fost un brestoș modest; și de mult timp se retrasese din presă. Insă faima lui s'a creat în jurul unui duel nenorocit care a răpus pe talentatul scriitor și gazetar ieșan Spiru Prasin.

In urma unei certe redacționale, Prasin a provocat la duel pe Scântee. Acesta nu era deloc băddios și nici nu știa să mânuiască revolverul. A trebuit totuși să primească duelul la Copou. Fatalitatea oarbă a făcut ca glontele din pistolul lui Scântee să lovească pe Prasin drept în inimă. Astfel a murit un talent, în plină tinerețe. Iar bietul Scântee, consternat de această întâmplare, a părăsit Iașul și s'a retras în anonimat.

Aceste lucruri s'au întâmplat acum 34 ani. Astăzi, odihna veșnică a venit și pentru îmbătrânitul și amărâtul V. Scânteie.

§§

Negrii și tuberculoza

Doi medici francezi au studiat problema tuberculozei la negri și în această direcțiune au ajuns la constatări interesante; anume, că maladia asta necruțătoare întâmpină o rezistență foarte mică la negri.

Tipul de tuberculoză prezentat de negri, cu formă ganglionară sau generalizată, a pus, în cercurile medicale, problema senzibilității rasei. Se crede că la oamenii de culoare neagră, există o fragilitate specială a căilor pulmonare.

In timpul marelui război mondial, tuberculoza a făcut ravagii înspăimântătoare cu deosebire printre negri, din pricină că au fost brusc transplantați în altă climă.

§§

In închisorile americane

Autoritățile polițienești de peste Ocean au pus în serviciul criminalisticei moderne un nou aparat cu ajutorul căruia se accelerează cercetările și instrucția celor arestați.

Astfel celebra închisoare „Sing-Sing" a fost prevăzută cu aparate care înregistrează în mod automat, tot ce se vorbește în fiecare celulă.

Aceste aparate sunt de foarte mare importanță în timpul nopții, căci știința criminalisticei a dovedit că mulți răufăcători s'au dat de gol vorbind în somn...

Deși instalate de foarte scurt timp, mașinile acestea au dat rezultate excelente.

§§

Pentru Ducele și Ducesa de Windsor...

Plecat în condițiunile știute din fruntea imperiului Marei Britanii, fostul monarh Eduard VIII — azi Duce de Windsor, — continuă a fi iubit de poporul englez...

Partizanii și admiratorii Ducelui de Windsor, au organizat recent la Londra un club al cărui scop este să întreție permanent simpatia cetățenilor britanici față de ex-regele Angliei.

Membrii acestui club nu tind la restaurarea fostului Rege. Credincioși actualului Suveran, Regele George al VI-lea, principalul lor scop este numai de a pune stavilă zvonurilor și insultelor aduse Ducelui și soției sale, — zvonuri și bârfeli cari slavă Domnului, au circulat din belșug...

§§

Numărul telefoanelor în lume

Telefonul constituie în timpurile noastre un accesoriu de foarte mare importanță în raporturile dintre oameni.

După o recentă statistică, rezultă că, la 1 Ianuarie 1937, funcționau în lumea întreagă un număr de 35.028.682 posturi telefonice.

Repartiția procentuală a acestora, este următoarea: Statele-Unite, 49,7; Germania 9,3; Anglia 7,3; Franța 4,1; Canada 3,9; Japonia 3,2; Rusia 2,5; Australia 1,55; Spania 1.

Capitalele cu cele mai multe telefoane sunt următoarele: New-York, 1 milion 303.712; Londra, un milion; Berlin 513.000; Paris 423.000; Viena 185.000; Copenhaga 183 mii; Roma 91.000; Madrid 66.000.

Citiți ULTIMA ORA în Pag. 4-a

Indrăzneața încercare

din portul Brest

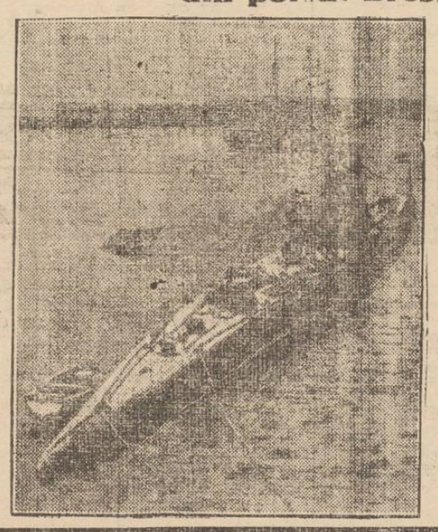

Se cunoaște lovitura încercată în portul francez Brest. Acolo se afla ancorat submarinul republican spaniol C. 2. Niște spanioli naționaliști au încercat să răpească submarinul și au secondat pe comandant. Lovitura lor a fost însă zădărnicită de poliția franceză. Ancheta uste în continuare. In clișeu, submarinul spaniol C. 2.

Discuții

A plesnit buboiul sportăriei

de arhimandritul SCRIBAN

Intre sportivi, s'au dezlănțuit totdeauna multe vrajbe, lucrături, clomăgeli, dar ei le-au dosit. N'au vrut să mai știe de ele și altă lume. S'ar fi făcut de râs, față de *mens sano in corpore sano* al lor. Și ar fi văzut că acesta e numai învălișul, pe când dedesubt rânjesc aspre clănțăneli și mârâieli.

Lumea tot a aflat destule din ghiontirile, urgiile și trântelile sportive. Nici pe departe însă n'a aflat câte știau sportagii înșiși. Numai ei le puteau și mai amănunțit.

Dar acum s'au petrecut între ei fapte care i-au făcut să izbucnească. Au tăcut au tăcut, dar înverșunările au ajuns prea vii și nu mai pot tăcea nici ei.

De aceia sportagii au început acum a-și face niște imputări care nu se mai pot ascunde. Zilele acestea, au ieșit la iveală ciocnirile sălbatece de pe un câmp de joacă cu mingea la Brașov. Unul din jucătorii gustat de privitori a fost rănit. Astea se întâmplă obișnuit la tăvălea'a cu mingea, numai că lucrurile se mai ascund.

Lumea a fost cuprinsă atunci de atâta mânie, încât a dat să-l omoare pe Bodola, cel ce lovise și rănise pe Marton. Numai cu mare greu, cu ocrotirea poliției, Bodola a scăpat bătut. Altfel era chiar omorât.

De aici, s'a pornit, în cronicile sportărești ale ziarelor, o ciorovăială care nu s'a isprăvit nici acum. Sportagii s'au pus pe judecăți, pe adus martori, pe dat hotărâri...

O! nu vă închipuiți câte sunt caraghiozlâcurile sportăriei! Cică au și Casație și judecă dacă ai voie să joci sau nu, dacă ții de cutare tabără de joc sau de alta. Și fac toate acestea cu tot dinadinsul și nu-i umflă râsul că umblă cu procurori și Casație la biete treburi de bătut mingea.

Mai rare copilării și ușurătăți care s'au abătut peste biata lume prin această sportărie! Te umflă râsul, nu altceva; dar e și de plâns, văzând cum oameni în fire pot lua câmpii în felul acesta.

A fost deci „proces" și pentru bătaia dela Brașov. Dar mai trebuesc martori. De aceia s'a amânat.

Până la judecarea deplină însă, merge înainte ciorovăiala din ziare.

De aici se poate vedea acum ce colcăie dedesuptul lui *mens sana in corpore sano*.

Ia să luați d-voastră și să cetiți ce scrie cronicarul sportiv in „Adevărul" dela 23 Sept. a. c. Acolo lucrurile sunt spuse pe șleau... cu mult mai multe decât le știam noi.

Sub numele de „Scandalurile de pe terenurile de sport",

(Continuarea în pagina 2-a)

Plastica

ARTA IEȘANĂ

la Expoziția lunii Moldovei

Expoziția pictorilor și sculptorilor ieșeni

In frumosul pavilion al Moldovei din parcul Expoziției de la Copou, răspunzând la apelul Primăriei, artiștii noștri plastici au organizat câteva panouri, aducând contribuția picturei ieșene la demonstrația „lunei Moldovei".

Expoziția aceasta, în cadrul minunat al covoarelor mănăstirești, al chelimurilor isvodite și al cusăturilor naționale, e o minunată oază de recreație, de evadare temporară în sihla munților sau pe coastele zâmbitoare ale Balcicului.

Tânăra falangă artistică a Iașului s'a dovedit și de astă dată la înălțime, contribuind cu însuflețire în a arăta că plastice nu lâncezește de loc în capitala Moldovei.

E păcat numai că la entuziasmul și talentul celor mai tineri nu s'a adăugat îndemnul maturității artistice, spre a fi prezentată activitatea Iașului pe acest teren în toată strălucirea ei.

Const Agafiței

Cel mai muncitor dintre artiștii noștri. Agafiței deschide aleia panourilor cu flori și portrete.

Pictorul Agafiței a expus și un admirabil portret al lui Creangă, pe care i l-a reținut municipiul, așezându-l la biblioteca de la Golia.

De asemenea el lucrează la un mare tablou al „Junimei", în care vor fi prezenți toți membrii celebrei societăți, în frunte cu Eminescu, Maiorescu și Alexandri.

In legătură cu preocuparea de a realiza fresca Junimei, Agafiței prezintă un sugestiv cap al poetului M. Eminescu în plină tinerețe.

In bucățile expuse acum, găsim aceleași calități cari i-au fost recunoscute lui Agafiței.

Florile au colorit cald și multă viață; vigoarea talentului lui Agafiței însă se poate vedea în portret, gen deficil care constitue piatra de încercare a pictorului.

Cele două capete de față, deși lucrate în maniere diferite, dovedesc naturitatea și robustețea atât a desemnului cât și a pastei mânuită de artist.

M. Cămăruț

Colorist încercat, pictorul Cămăruț prezintă fiori deli-

(Continuarea în pagina 2-a)

ACESTEA SUNT CALITĂȚILE CARE AU FĂCUT FAIMA CEASORNICELOR NOASTRE

1. Propulsiune asigurată de un arc puternic din cel mai fin oțel;
2. Transmisiune prin roți lucrate cu o precizie de 1/1000 dintr'un m/m;
3. Eșapamentul compus din anker, balans și spirală antimagnetice;
4. Toate axele fixate în RUBINE;
5. Mână de lucru cu o tradiție de peste o sută de ani;
6. Formele cele mai noi și moderne.

CUMPĂRAȚI CU INCREDERE UN „TELLUS" ȘI VEȚI FI SATISFĂCUT.

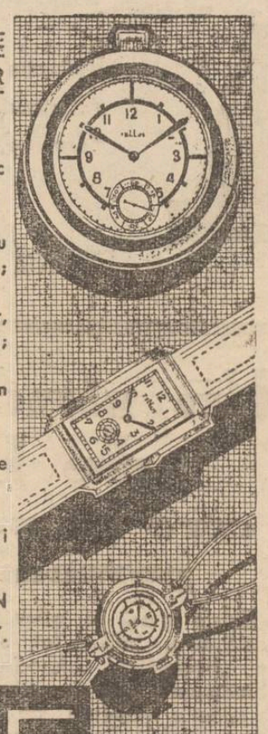

TELLUS DĂ ORA EXACTĂ

Liceul de fete al Profesorilor Asociați
M. KOGALNICEANU
— Școală cu drept de publicitate —
Iași Str. Căpitan Păun No. 6
Inscrierile continuă a se face zilnic de la 9-12 și 4-6.
Se mai pot înscrie în cl. I-a ca și în cl. V-a elevele care au dat examen de admitere la școlile statului și n'au avut locuri. Sunt locuri libere și la celelalte clase.
Taxele moderate. — Se pot plăti în rate lunare.
Inceperea cursurilor ca la școlile statului.

TESTA
Cel mai bun antinevralgic

Azi la Sidoli
2 grandioase premiere într'un program cu adevărat formidabil
Astăzi și în zilele următoare
Două mari premiere. — Două succese fără egal în toată țara
Zig-Zagul vieței
cu Karl Ludwig Diehl, Olga Tschekowa și Karin Hardt.
Al doilea film
Richard Dix. Dolores del Rio
Clester Moris în filmul
Sirena morții
Complectare: Pathe Nathan

Azi la Roxy
2 opere monumentale
Minunatul cuplu Jean Arthur și Herbert Marshall
Căsătorii americane
Al doilea film
Fredrich March
și Katherine Hepburn în
Maria Stuart
Complectare: Jurnal Pathe

Fabrica de sobe de teracotă
Grigore Unișor
face cunoscut onor. sale clientele că începând de la 26 Oct. a. c. vânzarea se va face NUMAI LA FABRICĂ în str. Împăcării No. 1, prin strada Crucei. Aceasta din cauza marei urcări a prețurilor la materialele prime precum și a impozitelor.
Pentru ca sobele să rămână la prețul lor, suprim cheltuelile de depozit și asigur clientela că va fi mult mai bine servită.
Gr. Unișor

DOCTORUL
OVIDIU CORDESCU
consultă și operează de:
Nas, gât și urechi
dela orele 4—7 p. m.
str. I. C. Duca (Muzeelor) 32

DENTISTĂ
M. LEVENTAL-FRIEDMAN
STR. LAPUȘNEANU
s'a reintors și a reînceput consultațiile

DOCTOR
Corneliu Stoian
Genito-urinare, sifilis, venerice
Consultații 6—8
strada I. C. Brătianu 58

TYP
Cel mai sigur purgativ

Engleza

Inscrierile pentru cursurile libere de limba Engleză la Seminarul Pedagogic Universitar se fac Mercuri și Sâmbătă între 5 și 6 p. m. numai săptămâna aceasta.

LABORATORUL DE CHIMIE

Publicație

In ziua de 20 Octombrie 1937, ora 10 dim., se va ține în localul laboratorului din str. Carp No. 4 Iași, licitație publică cu oferte închise pentru vânzarea cantității de 264 grame de platină, sub forma de capsule găurite.

Licitația se va ține în conformitate cu art. 88—110 din L. C. P. reg. O. C. L. și normele publicate în Monitorul Oficial No. 127 din 4 Iunie 1931.

Director, ILIE MATEI
No. 1204
Iași 25 Septembrie 1937

Direcțiunea Căminului de Ucenice *Gh. Gh. Mârzescu din Iași str. Profesor Paul 17* anunță că având 13 locuri vacante pentru ucenicele din comerț și industrie va ține examenul de admitere în cămin în ziua de 1 Octombrie 1937.

Pentru orice informațiuni a se adresa la Direcția Căminului în zilele de lucru între orele 8—10 a. m. și 2—4 p. m.

Epitropia Bis. „Buna Vestire"

Mercuri 29 Septembrie c. ora 10—12 a. m. va ținea în cancelaria parohială din str. Tăutu No. 12, licitație publică, cu oferte închise, pentru închirierea pe timp de 3 ani cu începere dela 26 Octombrie a. c. a imobilelor din strada Tăutu 6 și din curtea bisericei „Buna-Vestire" (Tăutu 10.

Informații la parohie.

Epitropia

Teatrul Național

- IAȘI -

caută figuranți (fete și băeți) pentru stagiunea 1937—38. Doritorii se pot adresa la Regisorat între 11—12 dim. și 6—7 seara.

UCENICE și practicante
se caută de urgență.
D-ra Vozar
Croitorie de damă. Str. Carol 7 (lângă crâșma Croitoru)

DOCTORUL
R. DAMSKER
Medic de Spital
Str. Ghica Vodă No. 32
între 7-9 și 3-6
MEDICINA INTERNA
Boli de inimă—plămâni—rinichi
Telefon 2221

Deamna Doctor
C. PARHON ȘTEFANESCU
Medic primar al Spit. Socola
Boale nervoase și ale glandelor cu secrețiuni interne
METABOLISM BAZAL
Cons. 2—4 p. m.
Str. I. G. Duca 16 Tel. 2269

ULTIMELE 2 EXCURSII CU
Turismul Mondial
EXPOZIȚIA Internațională din
Paris
Coasta de Azur
Nisa
Monte Carlo
ROMA
FLORENȚA
Milano, Veneția
Lido, Postumia
10—30 Octomb.
4—24 Noembrie
Aut. O. N. T.
Excursii de prim rang
Tren simplon cl. II-a.
Prospecte și inscrieri la:
„Turismul Mondial"
București, Cal Victoriei 60
Tel. 4.85.07
Conducerea:
M. Barasch și I. Brebu
La Iași pentru informațiuni la Biroul ING. I. LEMEL, Str. Lăpușneanu 20 Tel. 11.20

Nevoi edilitare

Locuitorii din stradela Pandele Zamfirescu sunt disperați... Vin zilele ploioase ale toamnei, iar strada lor e într'un hal de mizerie încât nici nu pot ieși din casă... Strada a rămas în această stare pe urma unor lucrări efectuate acolo de primărie și Soc. Apelor. Locuitorii de prin partea locului au intervenit în diverse rânduri la d-nii ajutori de primar cerând atenție și pentru acea stradă însă fără rezultat; deaceia în prezent cetățenii se adresează pe această cale d-lui primar Racoviță, rugându-l ca înainte de se strică vremea, să dispue pavarea și acelei artere ieșene destul de frecventată.

REP.

Absolvenții seminariilor din Iași, Roman și Galați

Sâmbătă și-a încheiat lucrările comisiunea pentru examenul de diplomă, care a examinat candidații de la seminariile teologice din Iași, Roman și Galați.

Absolvenții din toamnă ai celor trei școli s'au prezentat foarte bine pregătiți. Au fost declarați reușiți următorii:

A Ștefanei Mihai, Alecu Zaharia, Berezescu Vasile, Bonar M. Bârliba Vasile, Bechianu Rusu, Botez Șt. Buchio Piro, Buleta M. Cioproga Const. Chiriac Gh. Cosma Vasile, Constantinescu I. Dădălică Gh. Iurco Ioan, Hâncu Vasile, Petrescu Eugen, Popa D., Rusu I. și Scutaru Theodor.

Informațiuni

x **Dl. Dr. Panaite Zosin** și-a reluat consultațiunile *(nervoase, interne și hidroterapice)* Str. Armeană 15 dela 14 (2) la 16 (4).

x **Dl. Dr. Alex. Socolovschi** fost asistent, specialist în *nas, gât și urechi, s'a mutat în Piața Unirii* colț cu str. Săulescu. Diatermie spec. O. R. L., electroterapie; curenți de înaltă frecvență; inhalații cu ozon (electr.); raze. Cons. 8½—10; 12—2; 5—7.

x La școala de agricultură Gr. I Belcești jud. Iași pentru anul școlar 1937-1938 sunt vacante în clasa I-a 15 locuri bursieri și în clasa II-a 10 locuri.

Inscrierile pentru acest examen se primesc până în seara zilei de 30 Septembrie a. c. Pot candida pentru clasa I-a absolvenți a 4 clase primare care au vârsta de 13 ani și pentru clasa II absolvenți a 7 clase primare sau două clase secundare.

DURERI DE CAP,
ORICÂT DE CHINUITOARE, ORICÂT DE GRELE ALUNGĂ IMEDIAT
NOVAL
Antinevralgic cu efect sigur și nevătămător.
Cereți la farmacii cutia originală.

Banca populară „Sănătatea" a personalului sanitar

Sâmbătă după amează s'a întrunit în localul serviciului sanitar al județului, consiliul de administrație al băncei populare „Sănătatea", sub președinția d-lui medic-șef C. Vasiliu.

Dl. Gr. Colica, contabilul băncii, a făcut darea de seamă a situației acestei instituții.

Apoi s'au acordat împrumuturi membrilor în valoare aproximativă de 400 mii lei.

*

Insemnăm cu satisfacție că banca „Sănătatea" a personalului sanitar al județului și municipiului Iași, aduce un real folos membrilor ei, acordându-le împrumuturi foarte bine venite, acum toamna când dela agentul sanitar până la medicul de circumscripție, are presante nevoi.

Instituția are un rulaj de un milion lei; capitalul social cifrându-se la 250 mii lei, cu tendințe de sporire.

Președintele consiliului de administrație este d. dr. C. Vasiliu medicul primar al județului, iar membrii d-nii doctori Ionescu și Gheorghiu din personalul medical, d-na Aurelia Sălceanu, Vasile Teodoru și M. Văideanu din partea funcționarilor și Pricop Pintilie și Agaia Ciobanu, din partea personalului sanitar auxiliar.

AD.

Cronica cinematografică

Afișele sălilor de spectacol anunță următoarele programe pentru săptămâna în curs.

LA „TRIANON"

un film de proporții mari „Curierul din Londra". cu Freddie Bartholomew și Madeleine Carrol. Acțiune extrem de pasionantă.

Se mai reprezintă o producție americană de aventuri —Charlie-Chan la Olimpiadă, —aventuri și peripeții al căror erou este Warner Olland.

Precum și jurnalul sonor „Fox-Movietone".

„SIDOLI"

proectează două premiere de succes desăvârșit.

Karl Ludwig Diehl, Olga Tchekowa și Karin Hardt," se întâlnesc în „Zig-zagul vieței" un film de spionaj, dragoste și durere.

Iar Richard Dix, și Dolores del Rio sunt interpreții unui film de aventuri intitulat „Sirena Morții".

Programul începe cu un interesant jurnal „Pathe Natan"

Cinema „SCALA"

prezintă „Fata din Salem"—o premieră dmnă de văzut. Claudette Colbert și Fred Mac Murray se întrec în rolurile întrepretate.

Al doilea film: „Shangaiul în gloanțe", o frescă războinică din Extremul-Orient cu Lew Ayres și Isabel Jewel în roluri prime.

Complectare: Jurnal sonor de actualități „Paramont".

„PHOENIX"

rulează un film muzical, cu dansuri și melodii divine de Iohan Strauss: „Regina Valsului". Celebra cântăreață Martha Eggerth are o creație neîntrecută.

„Crimă și Pedeapsă" este titlul celui de al doilea film prezentat. Regia: Iosif von Sternberg. Interpreții: Eduard Arnold, Peter Loore (Rascolnicow) și Marien Marshal.

Jurnalul sonor complectează un program admirabil

LA „ROXY"

se pot deasemeni admira două filme valoroase.

Katharine Hepburn și Fredrich March apar în „Maria Stuart", un crâmpei din viața celebrei regine a Scoției.

Și în al doilea film — Herberth Marschall și Jean Arthur formează un cuplu impresionant în „Căsătorii americane".

Programul începe cu un interesant jurnal sonor de actualități.

CINEMA ATENEUL TĂTĂRAȘI

și-a deschis din nou porțile, inaugurând sezonul de toamnă cu un program frumos alcătuit: „Grănicerii"—film de intensă acțiune cu Jean Parker și Fred Mac Murray.

„Băetana" delicioasa comedie în care cei doi stari francezi Dannielle Darrieux și Henry Garat ca creații minunate.

Jurnalul sonor „Paramount" și o complectare, întregește programul.

P. Mc.

DE VÂNZARE cărămidă uși, ferestre, etc., vechi, la prof. Iordan, L. Catargiu 70 (No. 44 vechi).

Presa medicală vieneză despre Gastro D

A apărut în revista medicală „Wiener Medizinische Wochenschrift" o interesantă dare de seamă asupra rezultatelor obținute în institutul „Rockefeller" (Childis Spital) din Viena cu renumitul preparat american „Gastro D", care a dat satisfacție deplină în boli de stomac, ficat, arsuri de stomac, crampe intestinale, biliare, stări nervoase, insomnie, greață, etc.

„Gastro D." se găsește de vânzare la farmacii și droguerii; sau se expediază contra ramburs de Lei 135 de către farmacia „Thoss", din București, Calea Victoriei 124.

Arta ieșană la Expoziția lunii Moldovei

(Continuare din pagina 1-a)

cate și peisagii de la mânăstire.

Privind munții și pădurile din peisagiul lui Cămăruț, simți măreția și gravitatea naturei la munte; din câmpeile de viață mânăstirească se desprinde o notă de cucernicie adecvată codrului, după cum în aquarela lui vorbește frăgezimea mestecenilor și prospețimea cerului.

Pictorul Cămăruț știe să lucreze flori; reușește compozitii frumoase; în peisaj însă pune atâta suflet, atâta patimă în a înțelege tainele naturei și a le prinde în vârful penelului, încât e de neîntrecut.

N. Popa

Alături de Cămăruț, artistul care trece totul prin suflet, a expus dl. Popa, mai mult tehnician decât poet.

In primul rând, Popa pune desenul înaintea culoarei, care vine doar ca o complectare a liniei.

D-sa aduce o notă de modernism în felul de a lucra, și place, deși nu are o pastă comunicativă ca Agafiței sau Cămăruț.

Culoarea pictorului Popa e rece și mai mult decorativă; impresionează însă tehnica și stilizarea la care a ajuns artistul. Acestea se pot referi la peisagiul său, pentrucă la flori chiar penelul său zgârcit găsește culori însuflețite.

Păcat că acest artist, preocupat de alte griji, expune din ce în ce mai rar, când se pun atâtea speranțe în penelul și mai ales în creionul lui.

A. Clavel

Un alt pictor care se arată publicului rar, e dl. Clavel.

De astădată, atrage atenția printr'un interesant peisaj de la Balcic, premiat, mi se pare, la Salonul Oficial. E o lucrare care vorbește cât o întreagă expoziție, asupra posibilităților d-lui Clavel.

In rest, peisaj marin și flori de aceiași superioară calitate.

V. Mihailescu

Pe un alt panou expune flori și peisaj, o veche cunoștință a ieșenilor, pictorul V. Mihailescu.

Modul original cum își tratează subiectele dl. Mihailescu precum și efectele îndrăsnețe obținute de culoarea d-sale, atrag imediat atenția.

Menționăm stânjeneii d-sale, cu un colorit din cele mai fericite.

Mica Șerbu

O notă de gingășie femenină aduce d-ra Mica Șerbu, în florile și peisagiile sale de la mânăstiri.

D-ra Șerbu a mai expus la Iași acum câțiva ani; picturile colective de anul acesta o aduc iarăși în mijlocul artiștilor ieșeni.

Acuarela d-rei Șerbu are multă frăgezime și prezintă amănunte de ansamblu pe care numai un ochiu de femeie le poate prinde.

In cadrul covoarelor mânăstirești, acuarelele d-rei Șerbu sunt la ele acasă, venind ca o minunată complectare a migalei monahismului moldovenesc.

P. Hârtopeanu

Un alt panou e rezervat pictorului P. Hârtopeanu, care de astă dată abundă în flori.

Hârtopeanu își caută încă drumul de exprimare și nicăeri ca la flori nu-ți poți îngădui joc de culoare și experiențe plastice.

Din bucățile expuse, se poate observa tendința pictorului spre simplificare, spre stilizare a culoarei, influență vădită a d-lui prof. N. Tonitză.

Numai că pasta lui Hătropeanu spunea mult mai multe în trecut când artistul își trecea impresiile prin suflet, nu prin dogmele picturale.

*

In plus, expune două panouri decorative cu multe calități, dl, Borșca. un talentat absolvent al Bele-Artelor.

Sculptura

In pavilionul Moldovei, sculptura e reprezentată de câteva bucăți, ale d-lui Gabriel Popescu și un bust al lui I. G. Duca, datorit d-lui prof. Mateescu.

Sculpturile d-lui Gabriel Popescu aduc aceiași impresie de talent viguros, și tehnică îndrăzneață.

Tot d-sale se datorește și grupul din fața pavilionului, admirable ca ideie, deși cu unele disproporții în anănunt.

Remarcăm și două sculpturi ale d-relor Dulgheru și Efodief.

*

In genaral, artiștii ieșeni aduc o prețioasă contribuție la Expoziția „lunii Moldovei" munca și talentul le face cinste lor și orașului nostru, unde artele sunt atât de viteg tratate.

AUREL LEON

A piesnit buboiul sportăriei

(Continuarea din pag. 1-a)

dumnealui destăinuește singur ce mahalagism îngrozitor, este toată această sportărie țanțoșă, care se îngâmfă că întărește și mântuie țara de păcatele altora. Acuma nu-i mai ajung toate câte s'au făcut și se fac pentru ea. Ii mai trebuie la București și loc de joacă, pentru care să se cheltuiască 700.000.000 de lei (vezi „Timpul", 24 Sept. a. c., art. lui Mihail Jora).

Dar pentru ce atâta cheltuială?

Pentruca bătăușii mahalalelor, ajunși la preț prin sportărie, să aibă unde se hârjoni și schilodi.

Dacă este așa, hai să vedem atunci, după destăinuirile sportivului dela „Adevărul", care sunt isprăvile cu care domnii sportagii „fericesc" lumea. Cetiți amănunte uluitoare:

„Incidentele de Duminică (bătăile dela Brașov) nu sunt unicele și nu sunt cazuri izolate. Regulat acolo unde ciocnirea creiază un spectacol mare, dar unde pasiunile ajung la maximum de încordare, a intervenit scandalul.

„La Bucuresti unde programul e și mai aglomerat, incidentele sunt mai dese.

„Au fost cazuri când dacă nu intervenea chiar șeful poliției, s'ar fi petrecut adevărate linșaje. (Gazul Jean Petrescu și Auer). Anul trecut la o partidă din categoriile inferioare, incidentul a fost atât de grav încât a fost nevoe de intervenția „Salvării" care a cules câțiva răniți. La matchul de categoria I-a dintre Militari și S. E. T. disputat la Obor, în urma unui scandal provocat de „galerie" a fost o bătaie atât de crâncenă încât doi jucători înjunghiați cu cuțitele, au stat timp de două luni pe paturile spitalului. Duminică, în timp ce așteptam telefoanele din provincie, a deschis așa biuroului un om cu mâna și capul bandajat căruia i se mai vedeau doar ochii și nasul.

„Insoțitorul său ne-a povestit că e una din victimele incidentelor petrecute la Matchul Metropola-Colentina disputat pe arena din Colentina".

Astea sunt mai puțin de jumătate din câte ne povestește cronicarul „Adevărului". Ele însă sunt tot amănunte care se ocolesc la vremea lor.

Acum n'a mai putut nici sportagiul și a izbucnit. Buboiul plesnește.

Ei sinuri arată ce fel de *mens sana in corpore sano* aduce această orbire și negustorie venită peste viața noastră românească.

Lipsiți dela ea și sportăria piere de a doua zi!

Ea trăește numai din pungile noastre. Ce trântori hrăniți!

Arhim. SCRIBAN

Secretul frumuseții tinerelor moase? Crema Khasya!
Depozit: Farmacia Pollak
Str. Ștefan cel Mare Telefon 239

La Academia de Arte Frumoase

14 candidaţi pentru 2 locuri de profesori

Cazul rectoratului. — E posibil ca d. A. D. Atanasiu să rămîe la conducerea instituţiei.

Se ştie că în urma ieşirii la pensie a d-lor prof. Octav Băncilă şi A. D. Atanasiu, la Academia noastră de Arte Frumoase, au rămas vacante catedrele de pictură şi perspectivă.

La începutul lunei Octombrie se va întruni consiliul profesoral al şcoalei, spre a face recomandări la cele două catedre libere.

Aceste recomandări însă nu vor fi uşor de găsit, deoarece până acum sunt 14 candidaţi din Bucureşti, Iaşi, Chişinău şi alte oraşe.

Şi e destul de dificil a desemna doi din 14, astfel că nu se ştie cum se va rezolva această chestiune.

O altă problemă complicată e aceia a rectoratului Academiei de Arte-Frumoase.

Dl. A. D. Atanasiu a fost scos la pensie ca profesor.

D-sa este şi rector al Academiei, dar cu contract pe 5 ani.

Ori, dl. Atanasiu n'a funcţionat decât 4 ani ca rector, deci ar mai putea rămâne un an, conform contractului.

Acum se va pune chestiunea dacă dl. Atanasiu ieşind la pensie din profesorat, trebue să demisioneze şi din rectorat, sau mai poate păstra această calitate cât timp îi permite contractul.

Cum ultima soluţie pare cea mai potrivită, se crede că dl. Atanasiu va rămâne şi anul acesta în fruntea Academiei.

Examenele pentru admitere la Academia de Arte-Frumoase încep în ziua de 2 Octombrie ; iar cursurile se vor deschide obişnuit la 15 Octombrie.

REP.

x **Tenul iritat de vânt şi soare** se înfrumuseţează repede şi admirabil întrebuinţând **Crema Miraculoasă** preparatul Laboratorului Dr. A. Ratianu Iaşi, str. Cuza Vodă 83.

Această minunată cremă albeşte şi catifelează pielea, distrugând petele şi coşurile depe obraz. Se trimite contra ramburs ori unde se cere.

Executări judiciare

Curtea de apel secţia I-a a înaintat spre executare un număr de dosare cuprinzând următoarele hotărâri :

D. Em. Zugravu din Str. Al. Lazăr student condamnat la o lună şi 15 zile închisoare pentru infracţiuni la ordinea publică; Gh. Dăscălescu din Str. Zefir, condamnat pentru excrocherie la o lună închisoare şi Neculai Abăimoae sergent instructor fost şef de post în jud. Iaşi, actualmente la Adâncata-Soroca, condamnat la o lună închisoare pentru abuz de încredere.

x *Pentru repausul duminical.* —Funcţionarii particulari din societăţile „Generala" şi „Armonia", au hotărât să ţină o consfătuire în localul Camerei de muncă din Palatul Traian (Piaţa-Unirei), Marţi seara, la ora 8 jumătate, spre a protesta împotriva încălcării legei repaosului duminical.

La această consfătuire sunt invitaţi toţi funcţionarii particulari din Iaşi.

Cu ocazia Expoziţiei Lunei Moldovei am prelungit

Încă 6 zile eftine

până Sâmbătă 2 Octombrie

Soldăm ciorăpăria cu preţuri senzaţionale

Deosebit desfacem jachete de damă, pulovere de damă pentru stradă şi sport, bluze de mătasă, cămăşi bărbăteşti de mătasă şi tricot, cămăşi de copii cu PREŢURI MULT REDUSE

Asupra tuturor mărfurilor regulate acordăm 10 la sută rabat

Rugăm onor. clientelă a face cumpărăturile dimineaţa, pentru a evita aglomeraţia

HERCULES S. A.

Fabrică de Ciorapi şi Tricotaje Cernăuţi

DEPOZITELE DE DESFACERE

IAŞI Str. Lăpuşneanu 26 — Str. Ştefan cel Mare 13

O instituţie

care trebue sprijinită

Spitalul de copii „Dr. Ghelerter"

Spitalul de copii „Dr. Ghelerter se află în suferinţă...

Instituţia aceasta care de ani de zile stă la dispoziţia populaţiei nevoeaşe ieşene — indiferent de confesiune—se zbate astăzi în lipsuri materiale, de te miri cum se menţine încă în activitate.

Subvenţiile pe care spitalul le primeşte de ici-colo sunt cu totul insuficiente, deoarece numărul celor ce apelează la ajutorul acestei instituţii, sporeşte zilnic. Cele 40 de paturi pe care le are, adăpostesc permanent 60-70 copii—aşa că adeseori direcţiunea spitalului se vede silită să pue câte 2-3 copii într'un pat..

Această aglomeraţie a determinat necesitatea creierii unui pavilion-anexă la spital. Bineînţeles fonduri încă nu sunt ; şi epitropii spitalului au început să formeze delegaţiuni pentru a colecta sumele necesare.

Din partea noastră îndemnăm pe ieşeni să deie sprijin delegaţiilor cari cer obolul pentru spitalul „Ghelerter" încredinţaţi fiind că banul lor va servi la alinarea suferinţelor copiilor saraci ai lăşului.

Z. DESSMOND

S'a clasat reclamaţia

împotriva d-lui N. O. Mărgărint

Cabinetul 2 instrucţie a terminat cercetările în chestia acuzaţiilor de nereguli ce se aduceau fostului preşedinte al Camerei de muncă, dl. N. O. Mărgărint—cercetări începute în urma reclamaţiei introdusă de un grup de muncitori şi meseriaşi, adversari ai fostului preşedinte. Şi în baza declaraţiilor celor audiaţi ca martori şi reclamanţi şi a declaraţiei inspectorului care a verificat scriptele instituţiei, parchetul a dispus clasarea dosarului.

In consecinţă dl. N. O. Mărgărint poate fi considerat reabilitat.

S'a înfiinţat la Iaşi

încă o şcoală de moaşe

pentru satisfacerea nevoilor rurale

In urma intervenţiilor d-lor deputaţi I. Zippa, Em. Ceicovschi şi O. Racoviţă, primarul Iaşului,—Dl. dr. I. Costinescu, ministrul sănătăţii a aprobat să se creize o şcoală de moaşe în Iaşi.

Această şcoală va funcţiona în casele Ifrim din strada Tatarăşi.

Imobilul a şi fost cumpărat, plătindu-se un milion lei.

Se primesc fiice de săteni, chiar cu patru clase primare.

Nu se achită nicio taxă. Institutul va avea şi internat.

Cursurile vor fi de doi ani şi după absolvirea lor, se va da un examen, în urma căruia, cele reuşite vor fi repartizate în centrele rurale.

Ele vor practica în locul moaşelor empirice.

Pe lângă venitul ce-l vor avea din practică, statul le va acorda câte o mie lei pe lună.

Cursurile vor începe la 1 Noembrie cor. Sânt 80 locuri ; fără concurs de admitere.

Doritoarele de a se înscrie la această şcoală, trebue să aibă etatea de minimum 16 ani.

m. a.

Splendida expoziţie

de Industrie casnică

a Mânăstirilor moldoveneşti

în Pavilionul Moldovei din Parcul dela Copou

La Pavilionul Moldovei, dela Expoziţie, un punct de atracţie îl constitue industria casnică a Mânăstirilor de Maici din Moldova.

Standul Mănăstirei Varatec de sub conducerea Măicuţei Emilia Bacliş, prezintă o serie de covoare cu motive româneşti, din care se remarcă două covoare splendide, lucrate după motive basarabene foarte vechi, unul din aceste covoare are motivul principal frunza pe fond negru, şi cel de al doilea este cu fond gris de marmoră.

Şi mai remarcă un covor oriental, fond cărămiziu, pe punct de felinţă ; apoi o serie de covoare cu culori naturale ; un egiptean pe fond alb şi altele cu motivele româneşti în culori naturale reprezentând toate nuanţele de gris. Apoi o serie de carpete cu motiv oltenesc şi româneşti cu caramanin, un model avganistan, un model transilvănean şi un covor braşovean în dungi.

Secţia pânzei reprezintă perdele în ajururi cu motive româneşti, feţe de masă brodate, perdele brodate, pânzeturi de lână, de bumbac de inişor, de borangic în 2, 3 şi 4 iţe, prosoape în 5 iţe şi imprimeuri. Se mai văd şi tricotaje.

Standul Mânăstirei Agapia de sub conducerea Măicuţei Gal'nia Pătrăcescu, excelează prin secţia de covoare şi secţia tricotaje.

Prezintă o serie de covoare orientale cu motive turceşti pe fond grena, altele egiptene cu fond alb şi câteva bucăţi persane.

Se remarcă un splendid covor model de scoarţă moldovenească, un covor basarabean cu fond bej vopsit în nucă, un covor oltenesc în careuri, apoi o serie de carpete cu motive oltenşti în culori naturale şi draperii ţesute cu motive naţionale.

La secţia de tricotaje se evidenţiează un număr mare de: rochii, rochiţe, taioruri, pijamale, pulovere, fulare, troacare etc., se mai pot admira valuri de mohain, de inişor, de etamină şi de şieac în culori naturale.

Standul d-nei Agnesa A. Ţerek.

Tot în pavilionul Moldovei se pot vedea şi admira o serie de vre-o 20 covoare, carpete şi draperii lucrate d-D-na Agnesa A. Ţerck în motive româneşti şi orientale.

x **Rectificare.**—Din eroare s'a scris că şeful de post Vasile Prisacaru din Bucium s'a intoxicat cu sodă caustică.

In realitate, d. Prisacaru suferea de insomnie şi obişnuia să ia somnalin. Luând o cantitate prea mare, s'a produs intoxicaţia.

După îngrijirile căpătate la spital, d. Prisacaru se află în stare mult ameliorată.

Cronica Sporturilor

Tricolorul-Ploeşti

a învins Textila la scor 5-0 (2-0)

Macaby-Hacoah, a terminat la egalitate 1-1) cu Unirea-Paşcani

Matchul Tricolor - Ploeşti, a opus adversari disproporţionaţi. Textila, sub aşteptări de slabă, n'a existat decât primele 20 minute.

Ne-a surprins lipsa de combativitate, a muncitorilor, cari în trecut, chiar dacă erau condamnaţi la înfrângere, îşi vindeau scump pielea. Ieşenii n'au dat replica la care ne aşteptam.

Oaspeţii. în noua formaţie, au desfăşurat un foot-ball de bună calitate, şi numai când au avut ocazia, au marcat frumos. Punctele au fost înscrise de Dunăreanu, Lacatoş (3) şi Cociş.

Dl. Denis Xifando, a condus impecabil, demonstrând „cavalerilor ieşeni", ce înseamnă arbitraj corect şi autoritar.

•

Matchul deschidere, dintre Macaby şi Unirea-Paşcani, disputat cu înverşunare, a prilejuit faze palpitante. După cinci minute de joc dl. arbitru Bude, elimină pe juniorul osoc.

Ramaşi în 10 oameni, macabiştii oarecum demoralizaţi, permit păşcănenilor să deschidă scorul. După puţin timp, localnicii îşi revin, şi ameninţă buturile oaspeţilor, dar fără succes, căci „schuturile" merg alăturea... Insfârşit Lederman, după un demaraj impresionant, înscrie de aproape, aducând egalarea.

A doua repriză decurge în avantajul ieşenilor. Câteva ocazii sigure sunt ratate. La un moment dat jucătorul macabist Sandu e oprit grosolan, în careul păşcănenilor. Era un goal sigur, dacă nu era ţinut cu mâna de fundaşul alb-verzilor. Dl. Bude nu vede nimic ; deci nu acordă 11 m.

Macaby-Hacoah a prezentat formaţia: Rabinovici, Julius, Semy Mayer, Iţic Weissman, Sandu, Meilic, Osock, Perl, Oizer, Mulu, Lederman.

Arbitrajul d-lui Bude, slab şi nesigur.

s. m.

INTRUNIREA „Frontului democratic"

al organizaţiilor profesionale

pentru a se protesta împotriva speculei şi a unor abuzuri de la instituţiile muncitoreşti

Eri după amează a avut loc în sala Orfelinatului Izraelit din str. Mărzăscu o populată întrunire a „Frontului democratic" al organizaţiilor profesionale, convocată în scopul de a se protesta împotriva speculei, care a luat proporţii.

Intrunirea a fost prezidată de d. senator Alfons Herovanu.

Primul a luat cuvântul muncitorul F. Şteinberg care spune că la Iaşi nu este speculă ci deadreptul jaf. Indeamnă muncitorimea să se solidarizeze pentru a impune ridicarea salariilor la nivelul scumpetei vieţei.

Vorbitorul se ocupă apoi de situaţia de la Asig. Sociale şi propune creierea unui „front al asiguraţilor" care să impue respectarea legei.

Vorbesc apoi lucrătorul brutar D. Lupu, funcţionarul Nathan Mayer, Ion Seltzer salariat la uzină, P. Constantinescu muncitor, Niculescu farmacist, D. Işoveanu brutar, Waserman morar, I. Reznicenco textilist, Simon Abramovici funcţionar, Marin Ionescu secretar general al sindicatelor locale, Gh. Colcea meseriaş fost preşedinte al Camerei de Muncă, M. Rapaport funcţionar, C. Surgiu preşedintele sindicatelor locale.

Vorbitorii au relevat diferite aspecte din viaţa muncitorească şi o serie întreagă de ilegalităţi pe cari le comit autorităţile în prejudiciul claselor oropsite.

S'au precizat şi unele abuzuri ce se fac la Camera de Muncă cu listele electorale, cu comisiile de calificare—chestiunile acestea fiind examinate amplu de dl. Gh. Colcea.

Ultimul a luat cuvântul d. senator Alf. Herovanu.

D-sa a concretizat toate doleanţele exprimate de vorbitori arătând că, cu sprijinul maselor, se pot îndrepta toate ; d-sa încheie cu o serie de proteste împotriva guvernului şi a organelor municipale cari nu vor să plece urechea la nevoia celor mulţi refuzând să facă dreptate.

Arată că acţiunea frontului democratic a devenit o acţiune ofensivă, care a pornit atacul împotriva scumpetei organizând o cooperativă pentru pâine ieftină şi un „front al asiguraţilor" împotriva abuzului de la Asigurările Sociale.

La urmă s'a redactat o moţiune în senzul celor vorbite.

d. zelea

x PAVILIONUL MUNICIPIULUI din Expoziţia dela Copou, prezintă o galerie de tablouri executate de *d-na Olga Cpt Ohotzchy*, în ac cu fire de mătase, fără desen pe pânză. Se pot admira o serie de tablouri mari ale d-nei Ohotzchy prin care artista se întrece pe ea însăşi, mai ales în piesele ce reprezintă flori sau fructe. In genere, toate tablourile se evidenţiază prin colorit şi ne face să admirăm arta desăvârşită ce s'a pus în executarea lor.

Informaţiuni

x IMOBILE SCOASE IN VÂNZARE DE FISC.—Administraţia financiară a cerut Tribunalului scoaterea în vânzare a imobilului soţilor Ottansa şi Gh. Dumbrăveanu din Str. Gârlei, pentru neplata dărilor către stat în sumă de 40.139 lei.

Deasemeni a cerut în vânzare imobilul proprietatea d-nei Elena Olaru din str. Crucei 4 pentru suma de 31 mii lei.

x MIC PARCHET. — Au fost trimişi în judecata Tribunalului, conform legei micului parchet, Mihai Druleac şi Dumitru Munteni, ambii tejghetari la brutăria d-lui S. Eckstein str. Cizmărie. Aceştia sunt învinuiţi de a fi sustras de mai multe luni, cantităţi de pâne pe care o vindeau în oraş ; ultima dată fiind surprinşi în flagrant delict de către patron.

x Soţii Paulina şi Nuhăm Herşcovici din str. I. C. Brăteanu 1, au reclamat parchetului pe chiriaşul lor d. Herşcu Pincu susţinând că acesta le devastează imobilul.

Azi premiera la Scala

CEL MAI GRANDIOS FILM AL PRODUCŢIEI AMERICANE

Al doilea film

SHANGHAI sub GLOANTE

cu LEW AIRES şi ISABELLE JAWEL

Film de mare actualitate care dezvălue groăăviile războiului chinez.

Complectare: ASTĂ SEARA CÂNTĂ MORGAN

JURNAL PARAMOUNT

In veci nemângâiaţii: Ecaterina Popa mamă, Anişoara Coteanu fiică, Maior Anton Luca cu soţia, Mihai Luca cu soţia, Const. Luca cu soţia şi copii, Teodor Luca cu soţia, Dimitrie Luca, fraţi şi cumnate, anunţă încetarea din viaţă a mult regretatei lor

Ecaterina Coteanu

născută Luca

în etate de 33 ani

Inmormântarea va avea loc Marţi 28 Septembrie ora 2 d. a. Cortegiul funebru va porni dela locuinţa defunctei din Bucium.

Rudele şi cunoscuţii sunt rugaţi a lua parte.

RADIO TELEFUNKEN

Marca mondială de calitate

Au sosit modele noi 1938

Aparate de curent alternativ, continuu, ptr. baterii şi universale

REPREZENTANŢA EXCLUSIVA

INGINER GHEORGHE IRITZ

Iaşi, — Strada Academiei 3 — Telefon 1564

ULTIMA ORA

Guvernul se retrage după manevrele regale

O declaraţie semnificativă a primului ministru

Bucureşti 27.—Din cercurile guvernamentale bine informate se confirmă că în întrevederea dintre d-nii Dinu Brătianu şi Gh. Tătărescu, şeful guvernului s'a consultat cu şeful partidu ui asupra chestiunei retragerei regimului liberal.

Din înlănţuirea logică a evenimentelor primul-ministru a ajuns la concluzia, ca imediat după terminarea manevrelor regale care au loc în luna Octombrie, să se facă într'o audienţă, reexaminarea întregei situaţii politice.

Dea tfel d. Tătărescu s'a exprimat foarte plastic: „După ce voi desbrăca uniforma de maior, mă voi desbăca şi de calitatea de preşedinte de consiliu"

Declaraţiile d-lui Dinu Brătianu

Bucureşti 27. — Cercurile politice comentează cu interes declaraţiile făcute ieri la Brăila de către d. Dinu Brătianu, şeful partidului liberal.

Intre altele d. Dinu Brătianu a declarat:

„Succesiunea guvernului este disputată de unele partide sau grupări politice. Fiecare are veleităţi. Ţara trebue să cunoască însă programul de realizări.

S'au lansat două formule: stat ţărănesc şi naţionalism.

Nu s'a concretizat însă stat ţărănesc, precum nu s'a arătat ce se poate realiza prin noţiunea de „naţionalism".

Nu declarăm războiu nici confesional, nici naţional nimănui.

Vroim să ocrotim toate elementele de muncă şi progres ale ţării şi să întărim tot ce formează armătura economică a ţării, proteguind elementul românesc.

Pentru a aplana neînţelegerile din organizaţia liberală de Brăila, d. Dinu Brătianu a preluat conducerea organizaţiei în locul d-lui Leonte Moldovanu.

Divergenţă în guvern pe chestia asigurărilor negustoreşti

Printre membrii guvernului chestia cu asigurărilor negustoreşti a produs o serioasă divergenţă. D-nii miniştri dr. Costinescu şi M. Cancicov s'au declarat contra unei legiferări a asigurărilor negustoreşti prin decret-lege, exprimându-şi convingerea că aceste asigurări nu sunt necesare, nici oportune, şi că în ori ce caz o astfel de lege trebuie adusă înaintea Parlamentului.

Elementul românesc ocupă aproape toate slujbele publice iar în teritoriile noui a fost pus pe picior de egalitate.

Dacă industria şi comerţul în unele regiuni au fost create de elementul minoritar, iar elementul românesc îndepărtat din întreprinderi nu trebue să precipităm remediile şi să otrăvim economia naţională, dându-i medicamente care o pot distruge.

Nu trebuie să băgăm în capul tineretului că i se cuvine totul şi că fără pregătire şi muncă poate obţine locuri la care aspiră numai pentru că e român,.

Incheind d. Dinu Brătianu a declarat:

Ziua de naştere a Suveranului nostru va fi sărbătorită cu deosebit fast

Bucureşti 27.—La 16 Octombrie Suveranul împlineşte 44 de ani.

Această zi va fi sărbătorită cu un fast deosebit de întreaga armată, care cu o zi înainte va părăsi câmpul de manevre.

In Capitală va avea loc o recepţie la Palatul Regal, unde Suveranul va primi felicitările guvernului romîn şi ale personalităţilor noastre civile şi militare.

La 26 Octombrie Marele Voevod Mihai îşi va serba împlinirea celor 16 ani.

O conferinţă a păcii

între marile puteri europene ?

Discursurile dela Berlin

Paris 27.—In cercurile diplomatice se afirmă că la Berlin, cu prilejul vizitei d-lui Mussolini, se discută chestiunea unei conferinţe restrânse de pace la care să participe numai Franţa Anglia, Germania şi Italia.

In ce priveşte discuţiile dintre d-nii Hitler şi Mussolini, se afirmă că Fuhrerul a dat asigurări Ducelui că Germania va respecta statul quo în Austria, iar în schimb Ducele nu se va opune la politica viitoare a Germaniei faţă de Cehoslovacia.

Constituirea Soc. „Amicii Teatrului Moldovenesc"

Ieri dimineaţă a avut loc la Teatrul Naţional şedinţa de constituire a societăţii „Amicii Teatrului Moldovenesc".

Şedinţa a fost prezidată de dl. C. Meissner.

Dl. prof. N. Şerban, directorul Teatrului, a preconizat o iniţiativă energică pentru propăşirea teatrului moldovenesc. In acest scop, d-sa crede că e bine să se constitue soc. „Amicii Teatrului Moldovenesc":

In urma discuţiilor s'a ales un comitet de iniţiativă format din d-nii prof. Şerban, deputat Em. Ceicovschi, senator Alfons Herovanu, prof. univ. I. Iordan, C. R. Ghiulea, preşedintele Sindicatului ziariştilor din Iaşi, Ion Sava şi prof. Obreja-Iaşi.

Acest comitet va redacta statutul societăţii şi va pregăti adunarea generală când se va constitui noul comitet de acţiune.

ORA 12

Un senzaţional demers al Sovietelor la Tokio

Moscova 27.— Ambasadorul Sovietic la Tokio a făcut ieri un senzaţional demers la ministerul de externe, anunţând că ambasada sovietică dela Nanking refuză să părăsească oraşul cu tot avertismentul autorităţilor japoneze asupra continuării bombardamentului.

Textul demersului arată că în mod neobişnuit se calcă legile internaţionale şi Rusia face răspunzătoare integrală Japonia de cele ar suferi ambasada de la Nankind.

China cere intervenţia Rusiei

Moscova 27.—Ambasadorul Chinez la Moscova a remis comisariatului pentru externe al Sovietelor, o notă arătând barbariile ce se betrec.

Dacă omenirea lasă astfel de barbarii să se întâmple fără a protesta, ea va avea de suferit în viitor subliniază nota. Ghina roagă guvernul sovietic să intervie pe tru încetare grabnică a acestor acte.

O sută mii de ţărani la serbările din Ardeal

Bucureşti 27. — La serbările din Ardeal, cu prilejul desvelirii monumentului eroilor Horia, Cloşca şi Crişan, vor participa o sută mii ţărani din toate colţurile Ardealului.

Sătenii vor defila în faţa Suveranului şi a misiunilor străine.

La serbări vor lua parte toţi membrii guvernului.

O apropiere între Mica Înţelegere şi Ungaria

Bucureşti 27 — Dl. Victor Antonescu ministrul de externe, părăseşte mâine Geneva, plecând spre Bucureşti.

D-sa se va opri la Belgrad, unde va avea o întrevedere cu d. Stoiadinovici preşedintele de consiliu şi ministru de externe al Jugoslaviei.

Sezionea extraordinară a Micei Înţelegeri, care va avea loc în curând, va discuta o apropiere între statele Micii Antante şi Ungaria.

Conferinţa guvernatorilor Băncilor Naţionale ale Micii Antante

Bucureşti 27. — Guvernatorii Băncilor Naţionale ale statelor Micii Antante, s'au dus astăzi dimineaţă la mormântul Eroului Necunoscut.

După amiază începe conterinţa celor trei guvernatori

O nouă aripă la Palatul Regal

Bucureşti 27 —. Astăzi dimineaţă au început lucrările pentru construcţie nouei aripi a Palatului Regal, în locul expropiat în str. Sf. Ion şi pe terenul fostului Hotel Imperial

Ex-Impărăteasa Zitta în Spania

Paris 27. — Ziarul „Le Soir" anunţă din Hendae că Ex-Impărăteasa Zitta a sosit la Irun, unde va fi primită de oficialităţile Spaniei naţionaliste.

O mie de arestări în Capitală

Razia de astă-noapte

Bucureşti 27.—O puternică razie poliţienească a avut loc astă-noapte în Cişmigiu.

S'au operat o mie arestări.

Un sat în flăcări lângă Bucureşti

Bucureşti 27—Un mare incendiu s'a declarat ieri în satul Ţigăneşti de lângă Snagov.

Focul s'a întins cu repeziciune, cuprizînd aproape toate gospădăriile din sat.

Au plecat pompieri din Bucureşti şi Ploeşti.

Călătorii veniţi astă noapte cu trenul dela Ploeşti povestesc că focul se vede dela o mare depărtare.

Mare prăbuşire de teren în jud. Buzău

Buzău 27.—In com. Policiori din judeţul nostru s'a prăbuşit un deal în suprafaţă de 90 pogoane, scufundându-se cu 20 metri.

Alunecarea continuă. In fundul prăpastiei s'au deschis trei izvoare.

Au fost distruse numeroase locuinţe.

Victime omeneşti nu s'au înregistrat, pentrucă locuitorii au părăsit la timp casele.

Grav accident de avion în Ardeal

Bucureşti 27.—Un grav accident de avion s'a întâmplat ieri în Ardeal.

Un aparat „Gongron" pilotat de inginerul Limber şi având ca pasager pe ing. Bodea, care participaseră la cupa „Radu Beller", din cauza ceţei, s'a izbit deasupra comunei Ghelmuţa din jud. Trei Scaune de un copac de pe vârful unui munte.

Aparatul s'a prăbuşit, sfărmându-se iar cei doi aviatori grav răniţi au fost transportaţi la spitalul din Braşov.

Asasinat politic în Palestina

Ierusalim 27.—Comisarul britanic al districtului Galilea, împreună cu un poliţist englez, a fost ucis la Nazaret de o bandă de arabi.

Autorităţile au luat măsuri de ordine.

Manevrele regale încep la 10 Octombrie

Bucureşti 27. — Manevrele regale vor începe la data de 10 Octombrie şi vor dura până la 15 Octombrie. Operaţiunile vor dura în zilele de 10, 11, 12 şi 13 Octombrie. Ziua de 14 fiind de repaos.

In această zi se vor desfăşura serbările centenarului eroilor naţionali Horia, Cloşca şi Crişan, serbări cari vor fi onorate cu prezenţa M. S. Regelui, a tuturor oaspeţilor străini şi a membrilor guvernului.

In ziua de 15 Octombrie, ziua închiderii operaţiunilor manevrelor, va avea loc o mare paradă militară în prezenţa M. S. Regelui şi a invitaţilor străini.

x Preotul Th. Andronovici din Oprişeni, a reclamat parchetului pe locuitorii I. Olteanu, C. Cosieanu, Al. Mihaileanu, I. Săcăleanu, A. Petrescu, Gh. Pop etc. toţi din Ţutora.

Aceştia sunt acuzaţi de preot că ar face instigaţii în contra bisericii.

x *Corul Ateneului Popular Tătăraşi* şi-a reînceput activitatea, fixând repetiţiile în zilele de Marţi, Joi şi Sâmbătă ale fiecărei săptămâni.

Se primesc noui înscrieri de elemente-domnişoare, doamne şi domni.

x *Camera de Muncă Iaşi,* aduce la cunoştinţa tuturor micilor meseriaşi doritori a-şi scrie reclama atelierelor pe pereţii pavilionului Camerei din expoziţia „Luna Moldovei", că se pot adresa—în ori ce zi, în orele de birou, la sediul Camerei de Muncă.

x *Elevii şi elevele* cari doresc să cânte în cor bisericesc se pot adresa la biserica Sf. Ştefan din str. Albineţ.

Repetiţiile se fac în fiecare Sâmbătă, la orele 6—8 seara, la biserică, când se primesc şi noui înscrieri.

x *Biblioteca populară* „Ion Creangă" a Primăriei municip. Iaşi (ograda bisericei Golia), este deschisă zilnic pentru cetitori, dimineaţa şi după amiaza.

La CONSTIPAŢIE luaţi PILULE de STANIC

Ştiri poliţieneşti

Isprava unor tineri în grădina Copou

Un caz grav este cercetat de comisia I-a.

Gardianul public Grigore Miron din postul Aurora a condus astă noapte la comisia respectivă pe Vladimir Licinschi din str. Delavrancea 8.

D-ra Elena Bărbosu din str. Eternitate 4 a reclamat că pe când şătea în grădina Copou împreună cu logodnicul ei C. Ghervan, a apărut Vladimir Lucinschi cu un alt tânăr Mitică Caba care s'au dat drept agenţi de poliţie. Prin diferite manopere, ei au reuşit să ia dela logodnic o sumă de bani, apoi l-au expediat la plimbare.

După aceasta—precum susţine reclamanta—au luat-o în fundul grădinii unde au violat-o şi au maltratat-o.

Mitică Caba a dispărut.

Vladimir Licinschi va da în cursul zilei de azi o declaraţie.

Furturi în tramvai— Ieri, Duminică, tramvaiele Socola-Copou fiind foarte aglomerate, un hoţ de buzunare a operat în voie.

Intr'un vagon de Copou i s'a tăiat buzunarul hainei d-lui Ioan Bujoreanu, casier la depoul Bucureşti, furându-i-se 4 mii lei; iar d-lui D. Alexandrescu, funcţionar la Inspecţia 9 Mişcare-Iaşi—prin acelaş sistem i s'a furat 500 lei.

Accident de circulaţie.—In Piaţa-Unirei autobuzul cu No. 2062—Iaşi s'a ciocnit cu tramvaiul No. 26, conous de manipulantul cu seria 31,

La ambele vehicule s'au spart geamurile.

Accidente de persoane n'au fost.

Agresiune.—La comisia 3-a sânt cercetaţ Gh. Theodoru din str. Stroescu No. 14 şi Dochiţa Greculeac din str. Lozonschi 19, reclamaţi de d. Ilie Andronic din str. I. C. Brătianu 152 că l-au bătut atât de grav,—că a primit îngrijiri la spitalul Sft, Spiridon.

— D-ra Ana Grünberg din str. Aron Vodă 26 s'a plâns că ar fi fost bătută de dl. Mendel Frantz din Mahalaua Sf. Ştefan 21.

L-a furat la... bal. — Dl. Ilarion Bet din str. Uzinei 5 fiind la un bal în saloanele Sport şi Muzică din str. Humpel Maiorescu, i s'a furat suma de 700 lei.

In legătură cu acest furt e cercetat la poliţie Ion Macovei din str. Socola 135. REP

x Peste câteva zile se va produce schimbarea în conducerea casei asigurărilor sociale dl. N. O. Mărgărint, cu agrementul organizaţiei guvernamentale, luând locul actualului preşedinte d. Vasile Arsenie.

x La 6 Octombrie se joacă la Trianon succesul „Fustele dela minister" cu Gr. Vasiliu-Birlic.

Biletele se găsesc la agenţia teatrală „Ath. D. Gheorghiu" din str. Lăpuşneanu (fost librăria „Cartea Românească").

x **Laboratorul de analize medicale, chimice şi microscopice Dr. Ratianu** autorizat de Min. Săn. Publice, execută analize complecte de urină, spute, secreţiuni, etc. precum şi orice analize ce interesează industria, comerţul şi higiena alimentară Iaşi, Cuza

x Dl. Victor Iamandi, ministrul cultelor şi artelor, care a sosit Sâmbătă seara în localitate, se reîntoarce astăseară la Bucureşti.

VIŢE ALTOITE

pentru plantajul de toamnă. Cereţi prospect dela firma cea mai veche şi şi de încredere PEPINIERELE **Gavril Székely** Diosig Jud. Bihor

De vânzare

O CASA cu venit bun în condiţii extrem de avantajoase.

O PIANINA nouă de concert în perfectă stare, marcă cunoscută.

A se adresa d-nei S. Michelsohn str. I. C Brătianu 199.

DE ÎNCHIRIAT apartament modern, parter înalt, construcţie 1935, aer curat, cartier sănătos: antreu, 3 camere, bae instalată, bucătărie, cameră servitori, spălătorie, beciu pentru lemne, terasă, parchete, teracote, obloane rulante, str. Sărărie 54 bis, în capătul străzii Muzelor.

PIANISTĂ, caut spre imediată angajare. D-na Comănescu Str. Lăpuşneanu 24 — zilnic între 5—7 d. a.

SE VINDE imobil, mare, frumos, curte, grădină, faţade mari pe două străzi. Str. Cuza Vodă 15 peste drum de turnul Goliei. A se adresa în etaj D-nei A. Steuerman, cu preferinţă între 3—5 p. m.

DE ÎNCHIRIAT în plin centru garaj zidit şi o magazie zidită pentru depozitat marfă. A se adresa Weissman str. Căpitan Păun 16.

CAMERA MOBILATĂ cu acces zilnic la bae de închiriat în str. Sărărie No. 90.

De preferat unui domn magistrat sau profesor.

Sanatoriul T. B. C. „Dr. Clunet"

Se aduce la cunoştinţa ceor interesaţi că în ziua de 4 Oct. 1937, ora 10 a. m. se va ţine licitaţie publică cu oferte închise, în cancelaria acestui sanatoriu pentru instalaţia de lumină electrică în clădirile acestui sanatoriu.

Caetul de sarcini şi devizul se poate vedea zilnic în cancelaria acestui sanatoriu între orele 8—13.

Med. primar Dr. Văcăreanu

Orice domn elegant şi practic

consultă mai întâi asortimentul de:

Cămăşi dejalin, cravate, ciorapi, gulere, batiste etc.

a mag. „LA GHEM"

Str. Ştefan cel Mare 2

unde găseşte cel mai bogat asortiment CU PREŢURILE CELE MAI EFTINE

Grădina Pomul Verde

Trupa de operete şi comedii compusă din 25 persoane

GINA ZLATAIA

SIMON LEIBOVICI

Astăzi LUNI 27 Septembrie 1937 ora 9 jum. seara se va juca marele succes **Preţuri reduse**

TIMES IAS

Compot ieşan gătit de Maur Săveneanu

Orchestra sub conducerea maestrului vienez **Adolf Leibovici**

TEATRUL SIDOLI -:- LUNI 4 şi MARŢI 5 OCTOMBRIE 1937

Iacob Sternberg cunoscutul poet şi regisor prezintă pe

Sidy Thal şi Adolf Tefner

în fruntea unui ansamblu nou compus din 40 persoane din cele mai bune elemente a scenei evreeşti din România care vor prezenta cele mai grandioase realizări văzute până azi.

COMOARA grandioasă realizare teatrală după celebrul humorist Salom Alechem prelucrată şi pusă în scenă de Sternberg

Teatrul în flăcări O paradă de actualităţi în două acte 15 tabfouri Text şi regia de I. Sternberg.

Orchestră 15 pers. muzica cunoscutului compozitor Max Halm. Spectacolul se prezintă în turneu în aceleaşi condiţiuni technice ca şi la Bucureşti. — Trei vagoane însoţesc turneul.

ANUL XXXIII No. 9145

ABONAMENTE:
Lei 350. . . . . pe un an
„ 180. . . . . „ 6 luni
„ 90. . . . . „ 3 luni
„ 35. . . . . „ 1 lună
„ 1500. . . Instituții publice

Atelierele tipografice „Opinia"
IAȘI STR. LAPUȘNEANU 37

OPINIA

Ziar popular cotidian

MERCURI 29 SEPTEMBRIE 1937

TELEFOANE
Redacția . . . . No. 1293
Administrația . . . „ 1299
Serv. de noapte red. . „ 1436
„ admin. . . . „ 1567

Redacția și Administrația
IAȘI STR. LĂPUȘNEANU 37
Director: C. R. GHIULEA

Resalarizare

S'a zis și iar s'a zis că guvernul este pe cale să mărească salariile funcționarilor statului. Rectificăm: s'a zis că guvernul intenționează să recalculeze salariile, și că prevede un spor care să compenseze cel puțin în parte, micșorările la capitolul salariilor pe care situația bugetară a impus-o în anii trecuți.

S'a zis și iar s'a zis! Dar guvernul a lăsat să se zică; a dezmințit din când în când cu jumătate de gură, atât cât trebuește ca să nu se poată pretinde că s'a angajat la ceva. Și totuși situația cere o clarificare. Slujbașul român este cel mai prost salarizat din toată lumea civilizată, fără ca țara noastră să aparție categoriei statelor absolut sărace; dimpotrivă. La ivirea crizei, funcționărimea Regatului nostru a suportat fără murmur, subt presiunea evenimentelor, curbe de sacrificiu succesive; ba câtva timp, cu excepția Bucureștului, n'a mai fost plătită de loc. De atunci s'au schimbat multe; standardul vieții s'a suit în mod considerabil, îngreuind și mai mult situația funcționarului de stat, iar, pe de altă parte, afacerile au luat un nou avânt, și încasările visteriei s'au ameliorat în consecință. Așa fiind, curbele de sacrificiu nu mai au nici o justificare.

Firește că Guvernul nu poate fi decât încântat dacă reușește, în absența unor presiuni prea mari, să prelungească o stare de lapt care-i îngăduie să realizeze o frumoasă economie, în fiecare lună, pe spatele funcționărimei. Dar este aici o chestie de justiție socială; și mai este și o chestie de asanare morală a administrației, un funcționar suficient plătit fiind mai puțin supus ispitei decât un dregător rupt în coate.

Guvernul, ori ce ar fi, lasă să se vorbească, și se bucură când a mai tre ut o lună în cursul căreia a fost păsuit. Bizar lucru! Nu cumva, fidel unei tactice pe care o cunoaștem, așteaptă să fie în preziua trecerii în opoziție pentru a lua o măsură ușurătoare cu care partidul să se fălească în viitor, el păstrînd gloria de a fi edictat-o, și partidului ce i-ar urma încumbîndu-i numai sarcina de a o aplica? In cazul acesta, funcționarul romîn nu poate decât să dorească ca zilele Guvernului actual să fie numărate.

NECULAI DALU

Vizita d-lui Mussolini în Germania

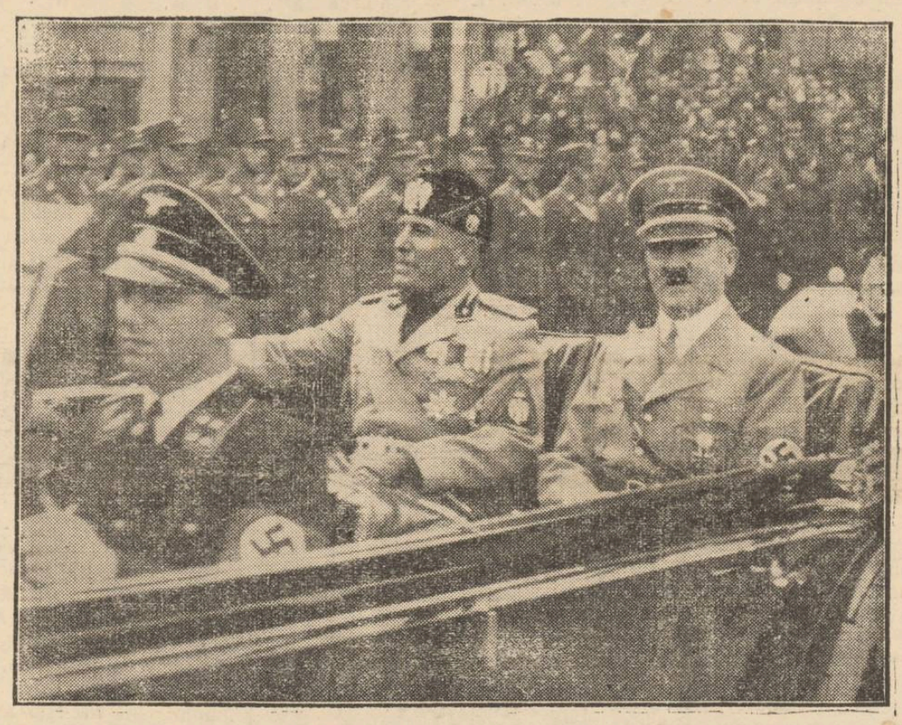

Raporturile italo-germane se afirmă pe zi ce trece tot mai strânse.

O confirmare a prieteniei dintre aceste două țări e recenta vizită a d-lui Mussolini în Italia.

Fotografia de mai sus îi reprezintă pe d-nii Hitler și Mussolini în automobil, la sosirea ducelui în orașul München.

Note

Abecedare și manifeste...

Toamna-i anotimpul în care sfârșesc dragostele și încep școlile.

Dragostea se închee melancolic, cu o ultimă plimbare pe aleiele troenite de arama toamnei, o batistă umezită și cu un tangou fredonat după patefonul de la bufet.

Școala însă se începe mai greu, pentru că ea cere o mulțime de angarale.

Ori unde privești, nu vezi pe stradă decât părinți grijulii, alergând bezmetici de la o librărie la alta cu pomelnicul cărților; în urma lor, ludui în uniforma nouă, se'mpiedică în ghetele țepene, elevii.

Când pătrunzi în iureșul vrafurilor din librării, rămâi senin numai dacă nu ai nimic de cumpărat; altfel ieși de-acolo revoltat pe viață, pe școală ș; mai ales pe editori.

Cartea de școală are atâtea prețuri, atâtea timbre și atâtea taxe, de parcă ar fi cultivată în seră la Los Angeles, ar fi adusă cu avionul în România și apoi vândută ca articol de lux.

Sunt atâția autori la un nenorocit de caet pentru desemn care i-au scris titlul, atâția pictori care i-au făcut scoarțele și atâția editori care îl exploatează, că ajunge bietul caet cu preț de vu'pe argintie.

Și dacă unii părinți își pot permite să cumpere cărțile cerute de școală, noui și, ultima ediție", ce te faci cu gloata celor nevoiași, a celor pentru cari un abecedar reprezintă 10 pâini sau chiar mai mult?

Vă închipuiți cu ce ochi se uită bietul sătean la cartea cu poze colorate, pentru care i se cere prețul unui sac de grâu sau al unei perechi de gâște...

În fața năvalei de hârtie tipărită, prețuită atât de riguros, ne duce gândul spre alte mormane de hârtie trecută prin tipografie, dar fără preț din toate punctele de vedere.

Apropiata campanie electorală va declanșa din nou puhoiul manifestelor spre sate.

Cunoașteți fiecare, foile întâlnite pe orice gard, în noroiul oricărui sat, cu mutra șefului de sector și realizările partidului; miile de fițuici pe care săteanul nici nu le ia la seamă, ci le amestecă cu opinca în glodul vieții lui mizere; ploaia de hârtie aruncată în vânt în mod inutil.

Cât folos s'ar aduce satelor și nevoiașilor cărora li se adresează aceste manifeste, dacă hârtia lor s'ar broșa în abecedare, aducând în loc de vrajbă politică, lumina culturei.

Și ce înălțător de frumoasă ar fi năvala miilor de abecedare spre bezna cătunelor, acum în plină campanie a cărții.

AUREL LEON

Din toată lumea

Furnicile contra reumatismului

In unele centre medicale ale Germaniei se recomandă contra reumatismului, băi de furnici. Pentru aceasta se pune într'un sac un furnicar și se afundă într'o baie cu apă caldă.

Acidul fenic din furnici trece în apă și produce o iritație a pielei capabilă să provoace o revulusie puternică, utilă reumaticului.

Dealtfel, un alt sistem popular, în Germania dar care a fost interzis de autorități, constă din introducerea unei sticle într'un furnicar.

După câtva timp, sticla se umple cu numeroase furnici care nu mai pot ieși afară. Se toarnă atunci în sticlă alcool de 70 grade. Acest alcool era întrebuințat ca unsoare contra reumatismului.

§§

Acolo unde sunt copii mulți există inteligență puțină?

Intr'o revistă de specialitate, celebrul doctor Cattell a publicat o extrem de interesantă anchetă asupra legăturilor care există între inteligența indivizilor și numărul persoanelor care formează familia lor.

Au fost examinate două grupe de copii de 10 ani care mergeau la școală; 2873 făceau parte dintr'un grup urban și 861 dintr'un grup rural.

Din anchetele făcute de doctorul Cattell, a rezultat că inteligența copiilor din familiile numeroase este mai puțin desvoltată.

Doctorul Cattell care este membru al Societății de eugenie din Anglia, crede că acest fapt are o importanță covârșitoare asupra viitorului rasei. Deaceia a intervenit la ministerul sănătății publice spre a se face o anchetă în acest sens, ca să verifice constatările sale personale.

§§

Cum sunt plătite animalele „vedete"

O gravă problemă frământă cercurile cinematografice din Hollywood: anume, dacă animalele care apar ca „vedete" trebue să primească onorarii.

Animalele nu au protestat până acum (deși ar fi avut poate dreptul), însă, în ultimul timp, stăpânii lor au început să ridice pretenții.

In fața acestei situațiuni, producătorii de filme au trebuit să cedeze, stabilind următorul... tarif:

Un elefant, un leu, ori un tigru sunt plătiți pe zi cu câte 100 de dolari; un cimpanzeu primește numai 80 de dolari, iar un șarpe boa 25 de dolari.

Când e vorba de apariția unui grup de animale, tariful e mai scăzut.

§§

Cărți interzise în Austria

Guvernul austriac a interzis răspândirea cărții „Răsboiul lui Pontius Pilatus" a lui Theodor Wolff, și editat de Oprecht și Heibli din Z rich. Cei cari vor contraveni ordinului vor fi pedesiți cu o amendă de cinci mii de șilingi și închisoare de trei luni.

O altă carte a cărei răspândire a fost interzisă în Austria este „Toate apele Boemiei duc în Germania" scrisă de Friedrich Bodenreuth și editată de Hans Hugo și Schlotheim din Berlin.

Cetiți în pag. VI-a
ULTIMA ORĂ

Dispariția dela Paris

Provoacă mare senzație misterioasa dispariție din Paris a generalului Eugen Miller, președintele foștilor luptători ruși, despre care nu se știe nimic.

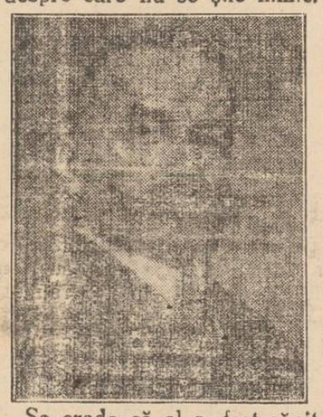

Se crede că el a fost răpit de generalul Skoblin, care l'ar fi îmbarcat pe vasul „Maria Ulianova" transportându-l în Rusia.

Iată fotografia generalului dispărut.

CONTROVERSĂ CONSTITUȚIONALĂ

Când se dizolvă Corpurile legiuitoare?

In centrul preocupărilor de presă și a cercurilor politice din țara noastră, se pune tot mai stăruitor întrebarea: Când pleacă guvernul? Când se dizolvă corpurile legiuitoare?

Până acum, plecarea guvernului și dizolvarea Parlamentului, care la noi stau într'o conexitate desevârșită, era așteptată dela *Neprevăzut*; dela greșeli de politică internă sau externă, dela *„cărămidă"*,—adică dela o cauză mai discretă, mai ferită înțelegerii maselor mulțimii.

Cu cât ne apropiem însă de împlinirea termenului pe care au fost aleși reprezentanții națiunii, cu atât toate cauzele de mai sus, apar din ce în ce mai puțin probabile și atunci cei mai interesați în cauză, alcargă la Constituție să găsiască această dată așteptată de opoziție cu strângere de inimă!

Dată precisă nu găsim însă nici în Constituție, care din acest punct de vedere este confuză.

Când pleacă guvernul? Când vrea monarhul. Articolul 88 din constituție spune: *„Regele numește și revocă pe miniștrii săi"*.

Dar Parlamentul? Când se dizolvă? Aici, controversă. Articolul 62 din Constituție spune că reprezentanții națiunii sunt aleși *pe patru ani.*

Când împlinesc patru ani reprezentanții națiunii?

Când au fost trimiși la vatră ceilalți dinainte, când au fost aleși ei, când s'au deschis Corpurile legiuitoare sau când mandatarii națiunii au fost validați?

Constituția polonează declară din acest punct de vedere: reprezentanții națiunii se aleg pe 5 ani dela deschiderea Dietei; țcei ai Austriei pe patru ani dela ziua primei reuniuni a Consiliului național.

La noi, actualele corpuri legiuitoare împlinesc patru ani efectiv la constituirea lor; Ianuarie 1934.

Dacă merg însă până atunci, înseamnă că ele intră în a 5-a sesiune ordinnară.

După articolul 90 din Constituție, Corpurile legiuitoare se întrunesc normal la 15 Octombrie. Când nu le convoacă Regele, ele să întrunesc cu dela sine putere. Amânarea deschiderei corpurilor legiuitoare, o poate face numai Regele. Pe o lună prin proprie putere; pe două leni, cu consimțământul celor două corpuri.

Prin urmare: după uz și pentru a fi mai în înțelesul constituantului, corpurile legiuitoare trebuie să-și socotească anii după legislaturi și nu după data când au fost constituite. Altminteri cerințele constituției ca la 15 Octombrie cele două corpuri legiuitoare să se întrunească la munca lor legislativă și restricția ce rezultă din acelaș articol, 90 al constituției—că proregarea nu poate fi făcută decât pe cel mult doua luni, ar fi nesocotite, eludate.

Și apoi, durata sesiunii ordinare a Corpurilor legiuitoare este de *cinci luni.* Dacă actualele corpuri legiuitoare continuă să lucreze la 15 Octombrie sau 15 Noembrie și dacă s'ar lua durata lor în sensul de patru ani dela alegere sau dela constituire, ar însemna ca sesiunea ordinară legislativă, care vine, să fie întreruptă prin alegeri; să fie continuată de alte corpuri, cu altă fizionomie și mai ales cu alte concepții în politica noastră de Stat.

Iată dece cred cei *patru ani* vor fi socotiți pe sesiuni legislative și nu pe durată strict cronologică.

Iată de ce, adaug, după manevrele regale, cu toate probabilitățile vom avea campanie electorală și alegeri generale.

GH. CHIRIȚESCU

Cuția cu scrisori

După congresul dela Oradea

Situația învățătorilor fără post

Nu de mult, la Oradia, s'a ținut congresul Asociației învățătorilor, din întreaga țară. S'au rostit cuvântări frumoase și pline de patriotism; s'au rostit discursuri pline de ținută morală, și s'au adus pe tapet toate necazurile și greutățile întâmpinate în cale de cei ce fac adevăratul apostolat.

S'au adus păreri și idei, rapoarte și deziderate, din diferite colțuri ale țării, cerându-se sub o formă sau alta, mai multă umanitate la examene și asigurarea zilei de mâine învățătorului, pentru a se puteu deda cu totul, misiunei lui.

A fost un moment de reculegere sufletească de înfrățire și deplină armonie, pentru cei mai buni, cei mai bravi și mai viteji fii a scumpei noastre țări.

Miile de învățători fără posturi din toate plaiurile țării, au fost cu trup și sullet alături de premergătorii lor, căutând ca din experiențele înaintașilor, să tragă învățături.

Au ascultat cu nesațiu, adesea cu lacrimi în ochi, veștile de la Oradia, ce le arăta drumul pe care o viață îl vor urma.

De când însă? Această problemă n'am auzit să fie pusă!

In toamna aceasta s'au făcut noi numiri de învățători. Câți însă? Băeți, nici 1933 toți iar fete, seria 1934. Și am mai rămas mulți, mulțișori chiar, câteva mii! Ce vom face noi? Iată o problemă destul de grea, care trebuia să-și aibă discutarea la Oradia.

A trecut congresul însă congresul și dascălii s'au întors acasă cu un pic de nădejde într'un viitor mai bun.

Clopoțelul școalelor a suoat de la un colț la altul al țării, anunțând începerea noului an.

Toamna ne surâde veselă

(Continuarea în pagina 2-a

110 zile pe un sloiu de ghiață

Impresiile unui explorator la Polul Nord

Viața în cortul de piei. — Ce mănâncă oamenii la Polul Nord.—Cum se clădește o locuință de ghiață.—Viața la pol nu are efecte rele asupra sănătății umane.

Șeful expediției sovietice dela Polul Nord a trimis zilele acestea următoarele știri asupra felului de viață a membrilor expediției, pe un sloiu de ghiață timp de 110 zile.

Papanin observă la început că până acum s'au realizat toate presupunerile specialiștilor în ce privește șederea pe ghețarii din regiunea Polului Nord. Inainte de plecarea expediției se exprimaseră foarte multe îndoieli chiar în ce privește succesul aviatorilor la pol. Mulți credeau atunci că nu va fi posibil pentru aeroplanele grele ale expediției să aterizeze pe sloiurile de ghiață nepregătite în acest scop, și cu toate acestea au fost realizate nu numai aterizarea, ci și furnizarea de provizii necesare vieții pe ghețar în timpul iernii.

Au fost exprimate îndoieli și în ce privește posibilitatea unor măsurători științifice exacte pe blocurile de ghiață mereu în mișcare — spune Papanin. Dar din fericire până acum am reușit să realizăm și întregul plan al lucrărilor științifice dela pol.

Viața la Pol

Multe neplăceri — comunică mai departe Papanin — ne-a făcut apa în timpul verii. Desghețul puternic ne silea să reconstruim din nou diferitele „laboratoare", iar vântul puternic ne răsturna corturile prea ușoare. A fost nevoe să facem foarte multe manipulațiuni cu aparatele hidrologice, pentru ca să nu înghețe. După fiecare furtună era nevoe să punem din nou în ordine întreaga noastră gospodărie.

Intregul aranjament, toată mobila și dotația stațiunii s'a dovedit ca foarte potrivită, ca să nu ținem seamă de noutatea și condițiile speciale de viață pentru noi. „Valenkele" noastre (cizme înalte de pâslă) de proporții uriașe și cu gaioși adânci, cari acasă ni se păruseră ridicole, au ajuns să fie aici foarte lăudate: picioarele învelite în ciorapi de piei se simțeau foarte bine în ele. Foarte bune și comode la lucru sunt cămășile din piele de căprioară și pantalonii din piele de focă. Oricât de mare ar fi frigul noaptea ne încălzim foarte bine, dormind în sacii de dormit din piele de lup. Pentru cazurile unor goruri extraordinare mai avem saci speciali și costume de dormit din cel mai fin puf de pasăre. Cortul în care locuim așa negru cum este pe din afară pare foarte trist, dar înăuntru este o locuință intimă și călduroasă. Pe scheletul de aluminiu gros este întinsă o pânză dublă cătrănită. In curând o să mai punem pe deasupra un alt acoperământ de puf foarte fin, pentrucă se apropie gerurile. Podeaua înăuntru e acoperită cu piei de căprioară, pe care stăm cu picioarele încrucișate sau ne întindem să ne mai odihnim. In afară de paturile suprapuse două câte două, avem în cort o întreagă stațiune de radiotelegrafie, aparate meteorologice și un laborator hidrochimic. E cam îngust aici, dar e plăcut.

Legătura cu restul lumii

Stațiunea noastră de radio a întrecut de mult condițiile proectate la început. Krenkel, care se ocupă cu dânsa, este în legătură sigură și permanentă cu stațiunile polare dimprejur, deși lucrează numai cu 20 de wați. Până acum nu a fost nevoe să facem uz de stațiunea mai puternică, de 50 de wați. In clipele libere Krenkel stă de vorbă cu toa-

(Continuarea în pagina 2-a)

Liceul de fete al Profesorilor Asociaţi
M. KOGALNICEANU
— Şcoală cu drept de publicitate —
Iaşi Str. Căpitan Păun No. 6
Inscrierile continuă a se face zilnic de la 9-12 şi 4-6.
Se mai pot înscrie în cl. I-a ca şi în cl. V-a elevele care au dat examen de admitere la şcolile statului şi n'au avut locuri. Sunt locuri libere şi la celelalte clase.
Taxele moderate. — Se pot plăti în rate lunare.
Inceperea cursurilor ca la şcolile statului.

Vizitaţi depozitul de fier vechi
Saul Avram
STR. SOCOLA 5 — Telefon 2249 — care cumpără şi vinde orice fel de fier, fontă, metale vechi, etc.
— Asortiment permanent in această specialitate —

TESTA
Cel mai bun antinevralgic

Azi la Sidoli
2 grandioase premiere într'un program cu adevărat formidabil
Astăzi şi în zilele următoare Două mari premiere. — Două succese fără egal în toată ţara
Zig-Zagul vieţei
cu Karl Ludwig Diehl, Olga Tschekowa şi Karin Hardt.
Al doilea film
Richard Dix. Dolores del Rio Clester Moris în filmul
Sirena morţii
Complectare : Pathe Nathan

DOCTOR
Rudolf Himelbrand
medic de spital
SPECIALIST IN BOLI ŞI OPERAŢIUNI CHIRURGICALE
BOLI DE FEMEI
Cons. 3—6 p. m.
Iaşi, Str. Elena Doamna 55
alături de Maternitatea Israelită

Engleza
Inscrierile pentru cursurile libere de limba Engleză la Seminarul Pedagogic Universitar se fac Mercuri şi Sâmbătă între 5 şi 6 p. m. numai săptămâna aceasta.

Doamna Doctor
C. PARHON ŞTEFANESCU
Medic primar al Spit. Socola
Boale nervoase şi ale glandelor cu secreţiuni interne
METABOLISM BAZAL
Cons. 2—4 p. m.
Str. I. G. Duca 16 Tel. 2269

Dr. S. Streiff
Fost Asistent la Viena şi Berlin
MEDIC DESPITAL
Specialist în
Gen to-Urinare
(Rinichi, Beşică, Prostată, Venerice, Sifilis)
Cisto-uretroscopie, Diatermie
Analize microscopice
Cons. 3-8 p. m.
Str. Anast. Panu 7
(lângă Şcoala Stoian)

DOCTORUL
R. DAMSKER
Medic de Spital
Str. Ghica Vodă No. 32
între 7-9 şi 3-6
MEDICINA INTERNA
Boli de inimă—plămâni—rinichi
Telefon 2221

Doctor
Alex. Terkatin
fost asistent în clinicele Prof. Neumann din Viena
BOLI ŞI OPERAŢIUNI
de nas, gât şi urechi
ELECTROTERAPIE
Cons. 9—10 a. m. 3—7 p. m.
Str. Cuza Vodă 12
Telefon 2266

AI INTREBUINTAT VINUL TONIC DE BECEANU!
GUST DELICIOS
EFECT NEINTRECUT
DEP. FARM. DE BECEANU IAŞI

VIN TONIC
Vitaminat
Iradiat
La cerere se remite în provincie, contra ramburs cura complectă de 3 sticle cu Lei 220.

DOCTOR
Iosif Goldenberg
Medic de Spital
Specialist în
BOLI DE PIELE, SIFILIS VENERICE
Strada Palat No. 2
(vis-a-vis de Palatul Administrativ)
Cons. 8-11 a. m. 3-8 dim.

De închiriat
în str. Anastasie Panu 52, de la 26 Octombrie a. c.:
una prăvălie, cu birou şi cameră şi un apartament, la etaj, compus din 3 camere, bucătărie, cameră de baie etc.
A se adresa d-lui Burăh Pascal, str. A. Panu 23.

ULTIMELE 2 EXCURSII CU Turismul Mondial EXPOZITIA Internaţională din Paris
Coasta de Azur
Nisa
Monte Carlo
ROMA
FLORENŢA
Milano, Veneţia
Lido, Postumia
10—30 Octomb.
4—24 Noembrie
Aut. O. N. T.
Excursii de prim rang
Tren simplon cl. II-a.
Prospecte şi inscrieri la:
„Turismul Mondial"
Bucureşti, Cal Victoriei 60
Tel. 4.85.07
Conducerea:
M. Barasch şi I. Brebu
La Iaşi pentru informaţiuni la Biroul ING. I. LEMEL, Str. Lăpuşneanu 20 Tel. 11.20

TYP
Cel mai sigur purgativ

Amatori fotografi
Developaţi, copiaţi, măriţi la
Fotograful Z. WEISS
Piaţa Unirii
Găsiţi Rollfilme, Pakfilme, Plăci Agfa, Kodac etc. cu preţurile fabricei. — Se copiază, se măreşte şi se developează gratuit la Studio Fotografic
Weiss PIATA UNIRII

D-ra Vozar
STR. CAROL 7
(lângă crâşma Croitoru)
a deschis un atelier de croitorie de damă şi roagă onor. clientelă a o vizita.
Execută mantouri, rochii, după jurnal sau mulaj, în condiţiunile cele mai bune şi cu preţuri modeste.

Mica Publicitate

DE INCHIRIAT 3 sau 5 camere, cu baie şi dependinţe, de asemenea 2 odăi şi bucătărie în stradela Albă No. 2. Vizibile între 11—1 şi 3—5 p. m.

PIERDUT certificatul de naţionalitate eliberat de Primăria Comunei Trifeşti Jud. Orhei, carnetul de identitate, certificatul de bună purtare şi altele pe numele subsemnatului. Le declar nule şi fără valoare în mâinile oricui.
Cernelev Vladimir
Str. Crucei 60

DE INCHIRIAT în strada Trei Erarhi No. 2 două camere cu antret, bucătărie cu sobe de teracotă, lumină electrică, apă şi canal, acces la pivniţă şi şură pentru lemne.

DE INCHIRIAT un apartament modern în Bulevardul I. C. Brătianu No. 79 colţ cu Vasile Lupu, 4 camere, baie, lumină, teracotă, spălătorie, beciu şi lemnărie. A se adresa H. Dvorak Moara Moldova (Podul Roşu).

DE INCHIRIAT apartament, parter, 5 camere, baie, bucătărie, cameră servitori, beciu, lemnărie, în str. Asachi 14.

PIANISTĂ, caut spre imediată angajare. D-na Comănescu Str. Lăpuşneanu 24 — zilnic între 5—7 d. a.

DE INCHIRIAT apartament modern, parter înalt, construcţie 1935, aer curat, cartier sănătos: antreu, 3 camere, bae instalată, bucătărie, cameră servitori, spălătorie, beciu pentru lemne, terasă, parchete, teracote, obloane rulante, str. Sărărie 54 bis, în capătul străzii Muzelor.

Epitropia Generală a Casei Spitalelor Sft. Spiridon Iaşi

PUBLICAŢIE

Se aduce la cunoştinţa celor interesaţi că în ziua de 20 Octombrie 1937, orele 11½ a. m. se va ţine în localul Epitropiei Generale a Casei Spitalelor şi Ospiciilor Sft. Spiridon din Iaşi, situat în Iaşi, str. I. C. Brătianu 144, licitaţie publică pentru furnizarea păcurei, combustibil necesar Spitalului Central şi Institutului Grigore Ghica Vodă din Iaşi, cantitate până la 120 vagoane.

Licitaţia se va ţine în conformitate cu art. 88-110 inclusiv, din Legea Comptabilităţei publice, Regulamentul Oficiului Central de Licitaţie şi normele publicate în Monitorul Oficial No. 127, din 4 Iunie 1931 şi a Oficiului de Raţionalizare ale Ministerului Industriei şi Comerţului şi condiţiunile prevăzute în caetul de sarcini.

Toate persoanele care vor lua parte la licitaţie vor depune pe lângă ofertă şi o garanţie de 5% în numerar sau efecte garantate de Stat, pe valoare de numerar la cursul zilei.

Ofertele se vor face numai în conf. cu caetul de sarcini care poate fi văzut în fiecare zi, între orele 11—12, în localul Epitropiei, Str. I. C. Brătianu 144, Serv. Technic.

După congresul dela Oradea

(Continuarea din pag. 1-a)

şi bogată; lumea se află în activitate continuă.

Totul e atrăgător şi plin de viaţă.

Numai învăţătorii absolvenţi din seria 1934, 1935, 1936, 1937 nu se pot bucura de triumf. Lor le este hărăzit să mai actepte un an, doi. zece, pentru ca atunci când ţara le va încredinţa educarea fiilor săi, să se vadă în imposibilitate de a corespunde cerinţilor. De ce? E distanţa prea mare, între teoriile învăţate şi timpul să le pui în practică,

Ni se va spune; citiţi, cultivaţi-vă.

Bine, dar cu ce? Când părinţii şi-au vândut singura vită din bătătură şi ultima brazdă de pământ, pentru a plăti taxele, cu ce să-mi cumpăr cărţi, care's aşa de scumpe?

Mai mult, poate că absolventul fără post nu are nici cu ce se întreţine. Şi astfel este expus ani de-arândul, după atâta învăţătură, mizeriei şi boalelor.

Ar fi timpul să se găsească o soluţie şi pentru mulţimea învăţătorilor fără post, energii tinere care se irosesc zădarnic, aşteptând să li se facă dreptate. Păcat de ele şi de speranţe acestui trecut.

NECULAI OMICA
învăţător fără post
Dumeşti

DURERI DE CAP,
ORICÂT DE CHINUITOARE, ORICÂT DE GRELE ALUNGĂ IMEDIAT
NOVAL
Antinevralgic cu efect sigur şi nevătămător.
Cereţi la farmacii cutii originale.

x **Tusa şi Răguşeala** în bronchitele gripale dispar repede cu *Pastilele de Eucalipt Benzomentolate Dr. Ratianu* aprobate de Consiliul Sanitar Superior. Indicate în toate afecţiunile pulmonare, laringite, astmă, desinfectează plămânii, uşurează respiraţia. Depozit Farmacia Dr. Ratianu, Iaşi Cuza Vodă 83.

PUBLICAŢIUNE

Se aduce la cunoştinţa celor interesaţi că Eforia Naţională de Ocrotire I. O. V. Iaşi va ţine tratare prin bună învoială, în ziua de 29 Septembrie a. c., ora 10 dim. pentru aprovizionarea Căminelor din Iaşi cu: pâine, carne, coloniale şi articole de băcănie.

Tratarea se va face la sediul Eforiei din Iaşi, strada Codrescu No. 7, în conf. cu normele generale pentru ţinerea licitaţii'or, publicate în Monitorul Oficial No. 127 din 1931.

Concurenţii vor depune oferte scrise în plicuri închise ca şi la licitaţii publice, şi o garanţie de 5% din valoarea lucrărilor, în numerar sau efecte de Stat sau garantate de Stat.

Devizul şi Caetul de sarcini şi orice alte informaţii se pot cere şi consulta la sediul Eforiei în zilele şi orele de birou.

Direcţiunea
No. 1451 din 18 Sept. 1937

Cum a decurs solemnitatea hirotonirii Episcopului Parthenie Ciopron

Scene impresionante.—Când vine Episcopul Armatei la Iaşi. = Gestul Mitropolitului Visarion.

Eri s'a reintors la Iaşi participanţii dela solemnitatea hirotonisirii ca arhiereu a P. S. Episcop Parthenie Ciopron.

Printre cei ce s'au bucurat de clipele înălţătoare ale acestei solemnităţi, au fost dl. N. I. Popa, inspector financiar, păr. Tudorache, păr. diacon Neculae Luchidn, părintele maior Cravetchi, păr. Tatulea etc. care ne-au furnizat preţioase informaţiuni asupra chipului cum a decurs slujba hirotosirii.

Dl. Popa ni se spovedeşte că d-sa a mai luat parte la hirotonirea ca arhiereu a fostului şi mult regretatului Mitropolit Nectarie al Bucovinei, a arhiereului Pocitan, Ilarion al Bacăulni, dar nici una nu l'a impresionat aşa mult ca solemnitatea de Sâmbătă când s'a făcut ridicarea la rangul de arhiereu a P. S. Ciopron.

In paraclisul strâmt al Patriarhiei, umplut până la refuz de preoţii şi ieşenii care au ţinut să fie prezenţi, P. S. Episcop Parthenie i s'a aşezat pe cap mitra arhierească.

Luat de subţiori de P. S. Episcopii Grigorie al Argeşului şi Policarp Moruşca al românilor din America, P. S. Parthenie a fost dus în genunchi până în faţa altarului, unde I. P. S. Mitropolit Visarion al Bucovinei i-a luat jurământul sacramental.

— *„Vrednic este!"* — a glăsuit Mitropolitul Bucovinei şi apoi P. S. Episcop Parthenie a rostit o rugă în faţa icoanelor.

După hirotonire a urmat o masă, unde I. P. S. Mitropolit Visarion al Bucovinei în cuvinte frumoase a relevat personalitatea noului Episcop al Armatei.

Impresionant până la lacrimi a răspuns P. S. Episcop Parthenie care a mulţumit tuturor şi în special I. P. S. Visarion pentru cinstea ce i-a făcut-o de a participa la hirotonisirea sa.

„Vă voi fi recunoscător până la sfârşirea vieţii mele, Inalt Prea Sfinte, fiind-că miaţi fost un adevarat duhovnic şi binefăcător"—a glăsuit Episcopul Parthenie.

„In ce priveşte ieşenii, le mărturisesc că la Iaşi şi la ei îmi va fi veşnic gândul".

•

Se svonise că P. S. Episcop Parthenie va veni la Iaşi imediat după investirea dela Palatul Regal, urmând ca din capitala Moldovei, să plece spre Alba-Iulia, la instalare.

Investirea regală va întârzia câteva zile, M. S. Regele fiind plecat la vânătoare.

In orice caz până Joi, P. S. Episcop Parthenie va căpăta investitura regală.

Imediat se va alcătui programul instalării şi până într'o săptămână Episcopul armatei va fi înscăunat la Alba-Iulia.

Abia după instalare, P. S. Episcopul Parthenie va veni la Iaşi pentru a lua parte la solemnitatea sfinţirii paraclisului dela spitalul militar.

— „Doresc ca prima vizită s'o fac la Iaşi şi prima s'ujbă episcopală tot acolo"—a declarat P. S. Parthenie ieşenilor ce-l înconjurau.

Cu prilejul vizitei la Iaşi, P. S. Episcop Parthenie va fi primit în chip însufleţit.

In acest scop s'a format un comitet de intelectuali, preoţi militari şi personalităţi ieşene care pregătesc un banchet în onoarea Episcopului Armatei.

Vizita P. S. Parthenie Ciopron la Iaşi se va produce peste o săptămână.

Cu P. S. Episcop Parthenie intră în Sinod încă un arhiereu mo dovean alături de vrednicii ierarhi Nicodim, Visarion, Grigorie şi Ghirontie. Să sperăm că astfel interesele Moldovei vor fi apărate atunci când va fi vorba de alegeri episcopale sau metropolitane.

Binecuvântarea P. S. Ciopron

Despărţindu-se la Bucureşti de d. inspector financiar Popa P. S. Episcop Partenie a glăsuit:

— „Trimit ieşenilor arhiereasca mea binecuvântare ce o dau ca arhiereu".

P. S. Parthenie tot ieşan a rămas...

GR. SPIRU

Cronica Sporturilor

UN SEMNIFICATIV
ACT DE DISCIPLINA..

Cu un ceas înainte de a pleca la parcul sportiv, conducerea echipei Macaby-Hacoah a fost pusă într'o situaţie delicată.

Jucătorii Perlitz şi Bodig, au anunţat că nu joacă decât în anumite condiţiuni.

Iată dar, o grupare în plină ascensiune, cu o situaţie înfloritoare în campionat, sabotată de proprii ei jucători. Cum pretenţiile absurde nu putea fi satisfăcute, conducerea a renunţat la serviciile lor.

Gestul curag'os al conducerii macabiste—valorează mai mult decât o, victorie, oricât de preţioasă ar fi ea. Cu riscul de a fi învinşi, macabiştii s'au prezentat cu 2 rezerve dând astfel un exemplu de servă disciplină.

Un strălucit exemplu de sportivitate, ce merită de a fi subliniat.

Jucătorii Tolea Aizicovici, Perlitz şi Bodig, cari s'au pretat la un gest mai mult decît josnic, incalificabil chiar,— atunci când e în joc prestigiul clubului—merită oprobiul public.

Conducerea secţiei de football „Macaby-Hacoah" trebuie să purceadă la urgenţa şi severa pedepsire a indisciplinaţilor.

Tolea Aizicovici, autorul moral al sabotajului, trebuieşte sever sancţionat. Ceilalţi doi tinerii Bodig şi Perlitz, a căror educaţie sportivă poate fi încă complectată, să li se aplice o drastică lecţie părintească...

SEMM.

•

ŞTIRI

„Aquila", noua formaţie districtuală, a obţinut un frumos succes la Bălţi, dispunând cu 4-0 de „Venus" deacolo. Punctele au fost inscrise de Herman, Vergea şi Lăzescu.

•

In urma jocului de Duminică tot Macaby-Iaşi, conduce în fruntea campionatului diviziei C, cu 7 puncte, urmată de Mihai Viteazu—6 puncte.

•

Ieşanul Glasser Friederich, excelentul half-centru al Tricolorului-Ploeşti, a rămas în localitate, pentru a-şi vedea familia şi numeroşii lui prieteni şi simpatizanţi.

Informaţiuni

x Lucrările liniei ferate Vatra Dornei-Ilva Mare, care leagă Moldova, Bucovina şi Maramureşul cu Cehoslovacia şi Polonia, avansează serios...

Tunelul în lungime de 885 metri, în curbă, început la 15 Iunie a. c., a fost străpuns zilele acestea... Această importantă lucrare este condusă de d. inginer A. Moţet Agrigoraş moldovean de baştină şi ieşan prin aleanţă cu câteva cunoscute familii din localitate.

x Camera de punere sub acuzare a admis epelul parchetului în contra eliberării comerciantului Clamer acuzat de dare de foc; şi în consecinţă d. Clamer urmează a fi arestat...

Cabinetul 3 instrucţie îi va emite azi mandatul.

x *Biblioteca populară* „Ion Creangă" a Primăriei municip. Iaşi (ograda bisericei Golia), este deschisă zilnic pentru cetitori, dimineaţa şi după amiaza.

BUCURIA VIEŢII
este redată bărbaţilor cari folosesc „Stimulent B." Cercetările Dr. Dubois au dovedit că impotenţa se poate vindeca şi că singurul preparat care dă rezultate sigure este „Stimulent B" autorizat de Onor. Minist. Sănătăţii şi întrebuinţat cu succes în clinica Prof. Dr. Bacaloglu. Flaconul Lei 120. — Flaconul dublu Lei 220.— La farmacii şi droguerii.

110 zile pe un sloiu de ghiaţă

(Continuare din pagina 1-a)

tă lumea. Prin mijlocirea undelor scurte, am fost ascultaţi şi de către radio-amateurii din Australia de sud.

Energia necesară pentru staţiunea de radio ne-o procurăm în două chipuri: morişca de vânt mobilă, construcţia inginerului Perli începe să furnizeze curent electric de îndată ce iuţeala vântului depăşeşte 3 m., pe secundă. Un motor de benzină uşor dar din nefericire puţin sigur ne ajută când vântul nu bate timp mai îndelungat.

Alimentaţia la Pol

Apoi Papanin nu uită să spună cât de bună şi potrivită este rezerva de mâncăruri concentrate pentru nutriţia celor dela pol: „Pregătirea mâncărurilor concenirate ne-a făcut multe greutăţi, şi griji. Ne-am hotărât să renunţăm la clasicul pemmikan şi la ciocoladă, întrebuinţate de toate expediţiile polare precedente. O astfel de mâncare pe timpul unui an întreg devine în cele din urmă respingătoare. Directorul Institutului inginerilor pentru alimentarea generală Beljakov impreună cu colaboratorii săi s'au însărcinat să pregătească pentru noi mâncăruri hrănitoare, dar în acelaşi timp şi variate.

Produsele fabricate de către Institut: diferite supe grăsimi în praf şi altele ne procură un prânz gustos, variat, digerabil şi foarte uşor de pregătit. Nu le-a reuşit numai pralul din carnea de găină.

In afară de alimentele concentrate am mai luat cu noi carne proaspătă, peşti, făină şi altele, ceiace ne îmbogăţeşte alimentarea în modul cel mai senzibil. Din nefericire cea mai mare parte din carnea proaspătă s'a stricat şi am fost siliţi s'o dăm în dar lui Vesely (câinele expediţiei).

Se poate afirma cu toată siguranţa că nici o altă staţiune polară nu s'a alimentat în felul nostru. Dar în genere viaţa noastră de aici nu este deloc rea.

Ne lipseşte numai un singur lucru: timpul. Noi trebue să facem lucrul pe care îl fac de obiceiu staţiunile cu un personal de zece oameni. Tot de aceia şi dormim relativ puţin.

In afară de activitatea intensă ştiinţifică ne dă foarte mult de lucru întreţinerea în ordine a întregii noastre gospodării.

In timpul verii, după cum am mai spus mai sus, ne-a făcut foarte multe greutăţi şi griji apa: a fost nevoe să ne apărăm cortul.—locuinţă de înec. In ultimele zile situaţia s'a schimbat iarăşi; din cauza gerurilor cari s'au lasat toate băltoacele au îngheţat şi s'au format troiene mari de zăpadă.

Căutarea lui Levanevschi

Ajutorul nostru în ce priveşte căutarea lui Levanevschi, adaugă în cele din urmă Papanin, constă în aceia că staţiunea de radio cercetează toată ziua eventualele semnale ale aeroplanului dispărut. Cei-lalţi la rândul lor, fără să părăsească aerodromul improvizat timp de 16 ore pe zi, pregăteau în grabă locul unde trebuia să aterizeze aeroplapul lui Şevalev, care plecase din Moscova. Acum avem pregătite două locuri bune de aterizare. Acestea ne-a silit ca în timpul lui August să limităm mai mult sau mai puţin lucrul ştiinţific, dar în ultimele zile Şirşov şi Federov folosindu-se de timpul favorabil caută să recâştige tot ce am pierdut. In ultimele zile construim o mare construcţie de ghiaţă pentru bucătărie. O facem din zăpadă muiată în apă. In afară de aceasta ne facem şi un cort de ghiaţă. Dacă s'o dovedi bun, o să înlocuim cu locuinţe de ghiaţă toate corturile de până acum, fiindcă se strică prea des din cauza vântului. Soarele este abia vizibil la orizont. Se apropie noaptea polară, care va dura cinci luni. Cu toată oboseala, toţi ne simţim bine ne-am deprins. In afară de câteva tablete de piramidon, leacurile rămân mereu neatinse

CEPS

Punctul de vedere al Camerei de Comerț din Iași

în chestiunea creerii Casei de ajutor și pensiune a comercianților și industriașilor

Memoriul prezentat de dl. senat. I. Botez

După cum se știe la București a avut loc adunarea generală extraordinară a Uniunii Camerelor de Comerț pentru a se discuta problema creiării unei Case de ajutor și pensiuni pentru comercianți.

E interesant cu acest prilej să relevăm punctul de vedere al Camerei de comerț din Iași în această chestiune, susținut la adunarea dela București de d. senator I. Botez, președintele Camerei de comerț și industrii din Iași.

In raportul întocmit d-sa arată că negustorii și industriașii fiind un prim factor de progres în organizațiunea statului și datorită condițiunilor de nesiguranță economică de după război ei fiind amenințați sub raportul material, — este neîndoios că se vădește utilitatea creierei unor instituțiuni trainice care să constituie o garanție de ajutorare și asigurare pentru cazurile cînd acei care aveau o situație materială independentă ajung în situațiunea de a nu mai putea munci sau a nu mai putea cîștiga.

Asistența și pensionarea

Camera de comerț din Iași se declară principial pentru creiarea unei Case de asistență, ajutorare și pensionare a comercianților și industriașilor. In ce privește însă pensionarea, Camera ieșană socoate că chestiunea este prea vastă și pentru a o pune în practică este necesar o cunoaștere adîncă și amănunțită a unor situațiuni asupra cărora nu sunt încă suficiente date.

Deaceia, pentru moment urmează a se pune în practică numai ajutorarea mutuală, prin creiarea unor așezăminte pe lîngă fiecare Cameră de comerț și cu o conducere centrală la Uniune, urmând ca după un interval de cel puțin 5 ani să ia ființă și pensionarea. In acest timp, pe lîngă că se vor putea cunoaște toate datele chestiunei, dar se va putea strînge și un prim fond care să servească scopului de mai sus.

Adunarea fondurilor

In ce privește alimentarea fondurilor care să servească pentru asistență și ajutorare cât și pentru formarea fondului de pensionare, se discută dacă urmează a se impune comercianților și industriașilor o contribuție obligatorie sau această contribuție să fie benevolă.

Camera de Comerț din Iași nu pune la îndoială spiritul de înțelegere și de solidaritate ce animă pe negustorii și industriașii din localitate, dar cunoaște din practica lucrurilor că orice contribuție benevolă n'a dat roadele așteptate. Sunt multe cauzele care fac ca astfel de contribuțiuni să nu poată duce la realizarea unui fond serios și sigur pentru creiarea așezămintelor de asigurare și ajutorare.

Dacă s'ar putea argumenta însă pentru o contribuție benevolă atunci când este vorba numai de ajutorare mutuală, orice argument cade când se adoptă și principiul asigurării și pensionărei. Acestea urmează a fi o recuperare a unor contribuțiuni efectiv vărsate de fiecare în parte, de folosul lui personal și a tuturor celorlalți.

*

Având în vedere aceasta, Camera de comerț din localitate s'a declarat pentru fixarea unei contribuțiuni obligatorii pentru toți membrii Casei, contribuție ce urmează a fi proporționată cu venitul fiecărui comerciant și industriaș. Fondul astfel creiat va servi pentru imediată ajutorare, rezervându-se din el o cotă de 40 la sută ca fond inalienabil în vederea formărei fondului de pensionare. REX

Un gest al d-lui prof. Gh. Zane

De obiceiu, fruntașii politici se interesează de sectoare atâta timp cât au nevoe în vederea unor rezultate electorale, și le cercetează nevoile numai din punct de vedere politic.

Iată de ce e demn de remarcat gestul d-lui prof. univ. Gh. Zane, care ajută pe cât îi este cu putință lumea nevoiașă din sectorul său, Dumești.

Astfel între altele, la fiecare început de an școlar, dl. Zane dă o sumă de bani să se cumpere cărți elevilor săraci dar silitori.

Și anul acesta, d-sa a făcut la fel, ajutând pe sătenii care nu au posibilitatea să ia cărți, mai ales la prețul de acum.

Odată cu mulțumirile învățătorilor din Dumești, subliniem gestul d-lui prof. Zane spre a fi în atenția tuturor politicienilor care ar putea face la fel.

Apare „Caricatura"

Duminică 3 Octombrie apare revista „Caricatura". Două zeci de pagini cu ilustrațiuni comice din viața eșeană precum și pagini din humorul strein.

Domnul Ion Sava, directorul revistei, are colaborarea unor distinși specialiști ca Th. Kiriacoff, Gh. Grig. Iamandi, Brudea, Ioanid, Godell, etc. Incepând de la No. 2 vor colabora și caricaturiști București.

Duminică orice eșean trebue să citească „Caricatura".

REP.

Consfătuire pentru a se impune

respectarea repaosului duminical

Funcționarii particulari au început o vie campanie pentru a impune respectarea repaosului duminical și a orarului de muncă.

Societățile „Armonia" și „Generala" ale funcționarilor particulari au hotărât ținerea unei consfătuiri, Miercuri 29 Septembrie, ora 8 jumătate, în localul Camerei de muncă din palatul Traian.

La această consfătuire se va protesta împotriva nerespectării repaosului duminical și a orarului de muncă.

Sunt invitați toți funcționarii particulari la consfătuirea de Miercuri.

Cu toate ocupațiile în gospodăria Dv. puteți avea totuși pielea îngrijită prin NIVEA

Deși umblați mereu cu apă caldă și rece, pielea Dv. poate rămâne totuși fină și fragedă. Deci îngrijiți tenul și mâinile cu crema Nivea. Numai „Eucerită" pe care o conține crema Nivea, face să aibă aceasta calitate

CREMA-NIVEA ÎN CUTII ȘI TUBURI

CREMA NIVEA

ULEI NIVEA

Marele scriitor evreu Manger conferențiază astăzi la Iași

In cursul vizitei sale în România, marele poet evreu Isac Manger poposește azi la Iași, și va ține în sala Orfelinatului din str. Mârzescu la ora 9 o conferință despre „Balada românească în poezia idiș".

Plecat de 10 ani în Polonia, Manger a ajuns în scurt timp una din cele mai reprezentative ale poeziei evreești, alături de Leivik Nadir și Halpern.

Manger este creatorul unui gen necunoscut până acum în literatura evreească: balada.

La București, poetul Manger a fost onorat cu o recepție literară, de romancierul Ury Benador, la care a luat parte elita literară, evreo-română.

Inainte de a părăsi România, poetul Manger a ținut să revadă locul unde și-a petrecut o mare parte din copilăria sa. Conferința pe care o va ține d-sa, în astă seară, astă seară, în sala orfelinatului, va fi extrem de interesantă, dat fiind erudiția conferențiarului și tezele interesante pe care le va aborda. Conferința, organizată de un grup de intelectuali, va fi prezidată de d. S. Cristian, Toată intelectualitatea evreească a Iașului va veni desigur să salute prezența în orașul nostru a unuia din cei mai mari scriitori ai literaturei eevreești moderne.

REP.

Adunarea generală extraordinară a Sindicatului debitanților speciali C. A. M. din Iași

Sindicatul debitanților speciali C. A. M. din Iași, a ținut Miercuri 22 Septembrie 1937 adunare generală extraordinară, cu un număr apreciabil de membrii.

Ședința a fost prezidată de către dl. C. Ionescu președintele sindicatului asistat de dl. Gh. Puscașu secretarul general al Camerei Sindicale.

Dl. președinte C. Ionescu a făcut un expozeu rezumând activitatea desfășurată; relevând străduințele pentru a asigura normala funcționare a Camerei Sindicale, și subliniind grija pentru menținerea prestigiului profesional.

Membrii întregii adunări au cerut a se face câte un memoriu la Direcțiunea generală C. A. M. în București și Manufactura de Tutun din Iași, arătându-se marea greutate ce o întâmpină debitanții din cauza vinderei țigărilor plugari în oraș. Se va cere ca țigaretele plugari să fie introduse și în orașul Iași sau dacă nu se pot introduce și să fie distribuite și de debitanții speciali C. A. M., atunci să fie suspendate complect, pentru că din acest motiv se stagnează vânzarea la debitele speciale a articolelor C. A. M.

D-nii Gh. Tudose și Gh. Puscașu au ridicat un incident în contra acestui deziderat, declarând că în cazul când s'ar introduce țigările plugari în oraș, nu s'ar mai vinde țigările scumpe; și atunci ar fi dăunați și debitanții și statul.

Dl. secretar Gh. Puscașu aduce la cunoștința membrilor prezenți că s'a intervenit la Primăria municipiului Iași, pentru rezolvirea memoriului cu doleanțele debitanților, în ceia ce privește reducerea dărilor comunale.

Urmează ca sus zisul memoriul să fie supus consiliului comunal, care va decide soarta scăderei sau reducerei dărilor debitanților.

S'a mai hotărît a se face câte o adresă la Direcțiunea Generală P. T. T. București și la oficiul Central P. T. T. din Iași în legătură cu neaprovizionarea cu timbre poștale și cărți poștale a debitanților, de către oficiul P. T. T. din Iași.

Dl. casier Puscașu a anunțat că la ședința viitoare va face și o dare de seamă asupra încasărilor și cheltuelilor, pentru care roagă pe această cale pe toți membrii sindicatului, să fie prezenți și în special cenzorii.

Data se va anunța prin convocare. AS.

Tennis interșcolar

In zilele de 2 și 3 Octombrie a. c. vor avea loc la Strand, în organizarea Tenis-Clubului-Iași concursuri de tennis pentru începători și începătoare.

Nu se vor admite decât jucătorii și jucătoarele cari nu au împlinit 18 ani și a căror calitate de începători este recunoscută de secretariatul clubului.

Cererile de înscriere însoțite de taxa de lei 20 se vor primi la Campus & Bassa până Vineri 1 Oct. ora 20 (Str. Lăpușneanu).

Mingile vor fi furnizate de club.

Probele vor începe Sâmbătă 2 Oct. ora 14.30 și vor continua Duminică 3 Oct. începând de la 8.30.

Tragerea la sorți a jocurilor se va efectua la închiderea înscrierilor, rezultatul tragerii fiind afișat imediat la Strand și la Campus & Bassa.

Se vor acorda primilor clasați premii constând din cărți de membru gratuite, dând titularilor dreptul să joace pe terenurile Tennis-Clubului.

SCAUN REGULAT numai cu PILULELE SLĂNIC

x La școala de agricultură Gr. I Belcești jud. Iași pentru anul școlar 1937-1938 sunt vacante în clasa I-a 15 locuri bursieri și în clasa II-a 10 locuri.

Inscrierile pentru acest examen se primesc până în seara zilei de 30 Septembrie a. c. Pot candida pentru clasa I-a absolvenți a 4 clase primare care au vârsta de 13 ani și pentru clasa II absolvenți a 7 clase primare sau două clase secundare.

Vizita unui conducător ceferist la spitalul Pașcanu

Instalarea policlinicei C. F. R.

Dl. inginer Cambureanu, directorul Casei muncii c. f. r. a fost eri în localitate. D-sa a vizitat unele instituțiuni ceferiste.

Intre altele a vizitat spitalul Pașcanu, în care sunt internați și bolnavii ceferiști.

Dl. Cambureanu ne spune că a ramas încântat de ordinea ce domnește la acest spital, și de chipul devotat cum sunt îngrijiți bolnavii, și a elogiat pe d. dr. Barth, căruia se datorește această reorganizare.

In ceiace privește policlinica c. f. r., d. Cambureanu ne asigură că această instituție se va instala curând, în casa Sion din strada Banu, proprietatea Casei muncii, părăsind localul din cartierul Râpa Galbenă, neîncăpător.

Dl. Cambureanu a părăsit aseară Iașul,—după ce a mai făcut o vizită la parcul expoziției, care i-a plăcut. DAN

Luna Moldovei

Expoziția de covoare a liceului industrial Sf. Sava

In pavilionul de artă națională din parcul expoziției de la Copou, rămâi pironit de frumusețea comorilor de artă națională și orientală, expuse de liceul industrial de fete, Sf. Sava.

Prin expoziția de acum iese la iveală munca tăcută și productivă a d-rei Lucreția Patriciu, maestră de recunoscută valoare și talent.

Ceiace ce caracterizează stilul lucrărilor sale este un colorit liniștit și discret.

Rămâi mut de admirație în fața covoarelor basarabene, cu flori de câmp aruncate în dezordine sau a celor oltenești cu motive naționale.

Covoarele persane și de Șiras, te atrag cu molatice îndemnuri la odihnă, pe când cele cu motive egiptene îți inundă sufletul cu un „do'ce furniente".

Apoi iar dai de covoare românești cu colorit limpede, argintiu, cu tonuri calde ca sufletul nostru.

Toate formează un minunat ansamblu care te îmbie la contemplație și îndrăgire a operei de artă.

Ca o complectare a codrului, d-na Lucreția Agapescu, maestră de flori, a expus buchete de maci, lalele și salcâmi, lucrate atât de delicat de parcă nici n'ar fi atinse de mâna omenească.

Cu expoziția de acum s'a dovedit talentul și sârguința d-rei Lucreția Patriciu, artistă modestă care pune atâta suflet în lucrările sale; și s'a relevat totodată frumoasa activitate ce se desfășoară la liceul industrial Sf. Sava.

V. Z.

x **Căsătorie.** — La biserica sf. Neculai Domnesc a avut loc căsătoria religioasă a d-rei Elena Cernescu profesoară cu d. Neculai Fântânaru funcționar în prezența pr. Bogdan și V. Chirica.

x Printre primele reușite la examenul de bacalaureat la liceul „Oltea Doamna" este D-ra Condurache Margareta...

Tânăra a fost viu felicitată de comisiunea examinatoare, datorită răspunsurilor ei propte la toate chestiunile cari i-au fost puse.

x Solemnitatea deschiderei anu'ui școlar la Academia de muzică, va avea loc la 1 Octombrie,—după tradiție.

In jurul furtului de medicamente dela București

Cu prilejul descoperirei unei bande care sustrăgea medicamente de la un depozit farmaceutic din București, str. Batistei 14, s'a aflat că produsele furate erau desfăcute în toată țara.

Printre cumpărătorii acestor medicamente, a fost amintit și dl. farmacist Roitman din Iași.

Ori, s'a stabilit că dl. Roitman n'a avut și nici nu are vreo legătură cu banda din capitală. D-sa nici n'a fost cercetat în legătură cu acest caz, deoarece poliția locală n'a primit nici o dispoziție în această privință.

Mai mult, nici un farmacist ieșan nu a fost implicat în vânzarea acestor produse furate.

Deci la mijloc nu poate fi decât o confuzie.

SPECULA

Din isprăvile trustului sifonagiilor

Sifonagii cartelați, laolaltă cu ceilalți speculanți, brutarii, s'au pus pe capul comercianțului Itic Lupu, făcându-i tot soiul de neajunsuri.

Astfel Sâmbătă după amează d. Lupu s'a trezit față în față cu reprezentanții trustului de sifoane, cari fără de nici un drept justificat, i-au ridicat un număr de sticle cumpărate cu facturi în regulă chiar de la acelaș trust.

Tot în acea zi trustul, printr'o manoperă, a ridicat sticle și de la un client al d-lui Lupu.

Abuzurile acestea, repetate împotriva unui comerciant cinstit, la care dau concurs și unele autorități, se prezintă în mod cu totul revoltător.

E regretabil că în lupta aceasta dintre hoție și cinste, într'un stat organizat ca al nostru—hoția să găsească sprijin tocmai din partea autorității organizate, care sprijină astfel spolierea cetățenilor de o clică de oameni dornici de îmbogățire rapidă. REP.

x **Siropul Iodotanic Dr. Ratianu** aprobat de Consiliul Sanitar Superior, se recomandă cu mare succes copiilor lymfatici, anemici, scrofuloși și rachitici pentru purificarea și regenerarea sângelui, înlocuind Untura de Pește. Nu produce iodism. De pozit Farmacia Dr. Ratianu, str. Cuza Vodă 83.

Grădina Pomul Verde

Trupa de operete și comedii compusă din 25 persoane

GINA ZLATAIA

SIMON LEIBOVICI

Astăzi Marți 28 Septembrie 1937 ora 9 jum. seara se va juca marele succes **Prețuri reduse**

TIMES IAS

Compot ieșan gătit de Maur Săveneanu

Orchestra sub conducerea maestrului vienez **Adolf Leibovici**

DE VÂNZARE PRETUTINDENI

APA DE BREAZU

CONSTIPAȚIE CRONICĂ

1-2 PAHARE DIMINEAȚA PE NEMÂNCATE

DE VÂNZARE PRETUTINDENI

APA DE BREAZU

CELOR GRAȘI LE TOPEȘTE GRĂSIMEA

1-2 PAHARE DIMINEAȚA PE NEMÂNCATE

DE VÂNZARE PRETUTINDENI

APA DE BREAZU

CONSTIPAȚIE-HEMOROIZI

1-2 PAHARE DIMINEAȚA PE NEMÂNCATE

RADIO TELEFUNKEN

Marca mondială de calitate

Au sosit modele noi 1938

Aparate de curent alternativ, continuu, ptr. baterii și universale

REPREZENTANȚA EXCLUSIVA

INGINER GHEORGHE IRITZ

Iași, — Strada Academiei 3 Telefon 1564

TEATRUL SIDOLI -:- LUNI 4 și MARȚI 5 OCTOMBRIE 1937

Iacob Sternberg cunoscutul poet și regisor prezintă pe

Sidy Thal și Adolf Tefner

în fruntea unui ansamblu nou compus din 40 persoane din cele mai bune elemente a scenei evreești din România care vor prezenta cele mai grandioase realizări văzute până azi.

COMOARA — grandioasă realizare teatrală după celebrul humorist Salom Alechem prelucrată și pusă în scenă de Sternberg

Teatrul în flăcări — O paradă de actualități în două acte 15 tablouri

Text și regia de I. Sternberg.

Orchestră 15 pers. muzica cunoscutului compozitor Max Halm. Spectacolul se prezintă în turneu în aceleași condițiuni technice ca și la București. — Trei vagoane însoțesc turneul.

Biletele s'a pus în vânzare la cassa teatrului SIDOLI.

ULTIMA ORA

Frământările din partidul liberal
Câteva demersuri importante

Bucureşti 28.—Frământările în partidul liberal sporesc din cauza conflictelor din mai multe organizaţii judeţene.

Fiind nedreptăţiţi, d-nii Leonte Moldovanu, G. Şerban. Niculescu-Dorobanţu, M. Roşculeţ şi Mavrocordat au anunţat că demisionează din partid.

Aceşti fruntaşi atrag după dânşii şi numeroşi partizani politici.

Conducerea partidului liberal este preocupată de aceste agitaţii.

O nouă versiune asupra plecării guvernului

Bucureşti 28.—Ziarul „Curentul" înregistrează versiunea că la 10 Octombrie va apare decretul de prorogare a parlamentului, iar la 15 Noembrie corpurile legiuitoare se vor întruni pentru a lucra până în Februarie 1938.

Consiliu de miniştri

Bucureşti 28. — Săptămâna aceasta va avea loc un important consiliu de miniştri, prezidat de d. G. Tătărescu.

Primul-ministru va cere concentrarea activităţii în toate domeniile, această măsură fiind luată cu scopul de a se preîntâmpina eventualitatea unor evenimente interne.

Pe tot timpul manevrelor regale, când activitatea politică va lua vacanţă, membrii guvernului se vor ocupa numai de ministerele lor, conform hotărârii ce se va lua în consiliu de miniştri.

Între d-nii Tătărescu şi Iamandi

Bucureşti 28.—D. Victor Iamandi, după întoarcerea în Capitală va avea o întrevedere cu d. prim ministru Gh. Tătărescu, în cursul căreia vor urma unele explicaţiuni.

Naţ-creştinii şi guvernul de alegeri

Bucureşti 28.—In urma comunicatului averescan împotriva unui guvern de alegeri şi a tratativelor cu partidul naţ-creştin, cercurile politice afirmă că gogo-cuziştii au renunţat la ideia guvernului de alegeri.

Se mai precizează că partidul liberal-georgist nu participă la tratativele dintre partidul poporului şi partidul naţional-creştin, rămânând pentru moment în espectativă.

Audienţele la primul ministru au fost suspendate

Începând de Duminică şi până Miercuri audienţele în Capitală la d. Gh. Tătărescu preşedintele consiliului de miniştri, au fost suspendate.

D. gen. Gabriel Marinescu şi-a reluat atribuţiile

D. general Gabriel Marinescu, înapoindu-se din concediu, şi-a reluat atribuţiile de subsecretar de stat la interne şi prefect al poliţiei Căpitalei.

Întrevederea Vaida—Mironescu

Bucureşti 28. — D. Vaida Voevod a făcut ieri după amiază o vizită d-lui G. G. Mironescu.

Întrevederea a durat două ore.

D. Vaida va continua întrevederile cu fruntaşii politici.

Familia Regală la Balcic
Au sosit şi Regina Mărioara şi Arhiducii Anton şi Ileana

Bucureşti 28.—Aseară, cu un tren special au sosit dela Bran, M. S. Regina Maria, Arhiducesa Ileana, Arhiducele Anton şi copiii.

Trenul regal a rămas în gara Mogoşoaia până ce a sosit cu automobilul dela Bran şi M. S. Regina Mărioara a Jugoslaviei.

Apoi familia regală a plecat la Balcic.

Ştiri poliţieneşti

Accident de circulaţie.— Pe strada Aurel Vlaicu, în dreptul fabricei „Poreky", tramvaiul cu No. 25 Gara Abator, condus de manipulantul cu seria 5 s'a ciocnit cu căruţa săteanului Petru Olteanu din Tomeşti (Iaşi).

Ambele vehicule au suferit avarii, iar calul dela căruţă a fost uşor rănit.

Cazul e cercetat de biroul circulaţiei.

Furturi.—Răufăcători neidentificaţi s'au introdus prin chei false în locuinţa d-lui H. L. Ciubotaru din str. Delfini 7, şi au furat îmbrăcăminte, un ceasornic de aur şi o sumă de bani.

— Dl. C. Ursache din şos. Păcurari 4, a reclamat poliţiei că Aurica Moţoc din str. Ponoare 4 a furat dela soţia sa îmbrăcăminte şi 2 mii lei.

Reclamantul precizează că a văzut pe Aurica Moţoc îmbrăcată cu o rochie a soţiei sale.

— La cerinţa d-lui Ciobanu, director la fabrica „Ţesătura" din str. Socola, a fost condus la poliţie Ilie Udişteanu din str. Mihnea 22, învinuit că ar fi furat piatră, provenită din dărâmarea unor atenanse a instituţii.

— Este cercetată la biroul judiciar Elena Rofar din str. Moara de Vânt 31, în legătură cu un furt de 2 mii lei, comis în prejudiciul d-lui N. Wachtel din str. I. Brătianu.

— D-na M. Braunştein din str. Col. Langa 19 s'a plâns poliţiei că angajând pe femeia Maria Guşchevici din Calea Galata 69 să-i facă curăţenie în casă, aceasta i-ar fi „curăţit" prin sertare de unde ar fi furat o sumă de bani şi o chitanţă în valoare de 5 mii de lei.

Din imprudenţă — La spitalul israelit a primit îngrijiri Vasile Pintie din strada Ţuţora care din imprudenţă a consumat o cantitate mai mare de bicarbonat.

Agresiune. — Dl. D. Săvulessu din Şos. Arcu 43 a reclamat că în localul „Podoleanu" din Bd. Ferdinand a fost bătut singeros de Ilarion Bet din str. Uzinei 5.

— D-l Marin Sârbu din str. f. Lazăr 37 a reclamat că în localul „Zigoto" din str. Cizmărie ar fi fost bătut de I. Iacob din str. Malu 26.

— Ion şi Anica Nastase din str. Ţuţora 161 şi Ecaterina Balan din str. Crucii 51 s'au înaerat în piaţa Halei.

Copil rătăcit.—Un gardian public a găsit pe str. Vasile Lupu pe copilul Valentina Ionescu de 3 ani, care se rătăcise de părinţi.

Copilul se află la comisia 5-a. REP.

ORA 12

Din nou formula Mihalache-Vaida

Bucureşti 28.—In cercurile politice se discută din nou formula unui guvern Vaida-Mihalache.

Unii dintre centrişti naţ.-ţărăniştii au avut întrevederi cu fruntaşii vaidişti, discutând posibilitatea unei eventuale colaborări.

Statele-Unite gata să intervină în Extremul Orient

Washington 28.—Dl. Hull, conducătorul departamentului exiernelor făcând declaraţii presei a arătat că deocamdat nu se pot şti precis măsurile pe care le vor lua Statele-Unite în Extremul Orient.

In orice caz se va hotărâ o intervenţie energică pentru apărarea supuşilor americani din China.

Bombardarea oraşului Nanking

Londra 28.—Din Shanghai se anunţă că escadrilele japoneze au sburat de 3 ori pe deasupra oraşului Nanking, deslănţuind un bombardament formidabil.

Au fost distruse toate uzinele, fabricele şi legăturile telegrafice.

Dl. Hitler nu pleacă în Italia

Berlin 28.— Presa berlineză dezminte ştirea publicată de unele ziare că dl. Hitler ar intenţiona să plece în Italia, spre a întoarce vizita d-lui Musolini.

Convorbirile dintre cei doi oameni politici sunt ţinute în cel mai strict secret.

Contrafaceri de picturi celebre

Bucureşti 28. — Autorităţile au descoperit o bandă care se ocupa cu contrafacerea picturilor de Grigorescu, Verona, Aman şi alţi mari artişti români.

Ei vindeau tablourile falşificate peste graniţă.

Sinucidere în Capitală

Bucureşti 28.—O impresionantă sinucidere s'a produ azi dimineaţă în Str. Sfinţilor.

Mecanicul Gh. Garţog, în etate de 58 ani, a băut o puternică otravă din cauză că suferea de o boală incurabilă.

El a încetat din viaţă.

Groaznicul incendiu în jud. Bălţi
44 gospodării distruse

Bălţi, 28.—In satul Cubani (Bălţi), a isbucnit un foc puternic, care a prefăcut în cenuşe 44 gospodării.

Focul a luat naştere din neglijenţa unor copii, cari s'au jucat cu chibriturile lângă o şură de pae, care a luat foc.

Focul, fiind alimentat de un vânt puternic, s'a întins cu iuţeală asupra celor 44 gospodării, distrugându-le.

Victime omeneşti nu sunt.

Pagubele se ridică la câteva milioane lei.

S'a mai încercat răpirea unui general rus la Paris

Paris 28.—In legătură cu dispariţiile celor doi generali ruşi, poliţia a aflat că generalul Skoblin a încercat răpirea şi a generalului Denikin, fostul comandant al trupelor ruseşti din Sud.

Generalul Denikin este păzit de poliţie şi de ruşi albi.

Groaznic accident de motocicletă
Doi morţi

Cluj 28. — Un groaznic accident s'a întâmplat pe şoseaua Huedin-Cluj.

Motociclistul Ludovic Fory, proprietarul unui garaj de automobile plecase cu motocicleta împreună cu o doamnă Cziaga în oraş.

In apropiere de comuna Căpuşna-Mare motocicleta s'a ciocnit cu un automobil.

Doamna a fost aruncată la o mare distanţă şi a rămas moartă pe loc.

Motociclistul a murit la spital.

Alţi cinci funcţionari sovietici condamnaţi la moarte

Moscova 28.— Consiliul de război a condamnat la moarte pe cinci funcţionari ai oficiului de cereale din Moscova, acuzaţi că au provocat distrugerea a 200.000 tone cereale.

Patru complici ai celor condamnaţi la moarte au fost condamnaţi la muncă silnică pe viaţă.

O impresionantă nenorocire la legaţia turcă din Bucureşti

Bucureşti 28. — La legaţia turcă din Bulevardul Regele Alexandru s'a întâmplat ieri o impresionantă nenorocire.

Trei oameni de serviciu spălau cu benzină parchetele legaţiei.

Unul din ei aprinzându-şi o ţigară, bidoanele cu benzină care se aflau în apropiere au făcut explozie.

Hainele celor trei oameni sau aprins şi ei au ieşit în stradă în flăcări.

In stare gravă au fost internaţi la spitalul Brâncovenesc.

Vizita generalului Gamelin

Bucureşti 28.—Generalul Gamelin va veni dela Belgrad cu vaporul până la Turnu Severin.

Vasul cu care vine oaspele francez va fi escortat de un monitor al marinei regale.

FATA din SALEM

Dela partidul naţional ţărănesc
Activitatea sectorului Cuza-Vodă

Duminică 26 Sept. ora 5 p. m. a avut loc o întrunire populară a sectorului Cuza-Vodă, prezidată de dl. Eduard Rudiblom.

Primul a luat cuvântul dl. Carol Kratenştein care în rezumat a arătat lupta la care sînt chemaţi membrii în vederea alegerilor generale.

D-sa a schiţat un program de activitate, care va lua o formă definitivă la adunarea ce va avea loc Joi 30 Septemb. ora 9 seara.

S'a dat apoi cuvântul d-lui Emil Kaiser, care într'o însufleţită cuvântare a arătat situaţiunea generală din toate punctele de vedere şi auspicile sub care începe campania electorală. Tot odată d-sa a promis că va activa efectiv la acest sector, pentruca să se păşească cu un moment mai devreme la realizări practice în folosul clasei negustoreşti şi muncitoreşti.

Adunarea a luat sfârşit la orele 8 seara. Preşedintele sectorului, dl. Eduard Rudiblon a încheiat făcând apel la solidaritatea membrilor şi anunţând o nouă întrunire pentru seara de Joi 30 Octombrie o a 9 seara.

Informaţiuni

x In urma intervenţiei d-lor deputat I. Zipa şi senator I. Botez au fost restituite toate ustensilele de cântărire confiscate la Biroul de măsuri şi greutăţi pentru îndeplinirea unor simple formalităţi.

De asemenea ministerul a prelungit autorizaţiile de contigentare cerute de numeroase firme ieşene.

x La biroul judiciar al chesturii sânt cercetate câteva persoane învinuite că s'ar ocupa cu traficul de bilete c. f. r.

Insă la percheziţia făcută asupra unora din ei nu s'a găsit nimic compromiţător.

x Filiala subof. pensionari din Iaşi, cu sediul în localul Blocului pensionarilor publici din str. Ştefan cel Mare No. 36, aduce la cunoştinţa subofiţerilor pensionari din oraşul şi judeţul Iaşi, a se prezenta Mercuri 29 Sept. a. c. ora 14 pentru a se înscrie cu lemnele necesare obţinute de la ministerul domeniilor. Plata în rate lunare.

Contra bătăturilor, singurul preparat cu adevărat eficace: „Coricol"

Depozit: Farmacia Pollak Str. Ştefan cel Mare Telefon 235

La „Trianon"

Vin „Fustele dela Minister"
cu marele comic Vasiliu-Birlic

Primul turneu pe care ni-l trimite Bucureştiul este acela al Teatrului „Vesel" de vară condus de dl. Sică Alexandrescu.

Spectacolul,—care va constitui o autentică seară de râs, pentru ieşeni,—este intitulat „Fustele dela Minister" şi a ţinut în Capitală peste trei luni afişul în şir.

Interpretarea acestei savuroase comedii numără pe marele artist comic Gr. Vasiliu-Birlic atât de simpatizat de publicul ieşan; pe irestibilul comedian Niculescu-Buzău, pe frumoasele artiste Mania Antonova, Biate Fredanov etc.

Spectacolul se va juca Miercuri 6 Octombrie la Teatrul „Trianon" în aceleaşi excelente condiţiuni de montare ca şi la Bucureşti.

Biletele se vând la Agenţia Teatrală „Ath. D. Gheorghiu" Str. Lăpuşneanu No. 6.

Vizita unui edil ploeştean la Iaşi

Duminecă a fost în localitate d. Cetăţeanu ajutor de primar al municipiului Ploeşti..

D. Cetăţeanu care a vizitat pentru prima oară oraşul nostru, a fost condus de d. av. Chiril Dragan secretarul general al primăriei, să viziteze Palatul de justiţie, Cetăţuea, Mitropolia, Fundaţia Ştrandul, expoziţia etc.

Ceiace a mirat mai mult pe d. Cetăţeanu este cum se poate gospodări un oraş ca Iaşul cu un buget de 66 milioane lei; când Ploeştiul care e mai mic ca întindere are un buget de 290 milioane lei.

DES.

DE INCHIRIAT în str. Sft. Athanase No. 9, un apartament compus din 3 camere, antret, bucătărie. Apă, canal, lumină, curte, beciu. A se adresa Sft. Athanasie Nr. 20 la Preotul paroh.

DOCTOR
SOLO SCHREIFEL
Specialist în Boli de piele Venerice, syfilis
Diagnostic precoce al sifilisului prin examenul ultra-microscopic
DIATHERMIE
Raze Ultra-Violete
Consultaţii şi tratamente
7—10 dim. şi 2—9 seara
Str. Anastasie Panu 70
TELEFON 2101

DOCTOR
C. SIRAT
Asistent Universitar şi Medic Secundar al Clinicii Medicale
CONSULTA ZILNIC 2—5
BOLI INTERNE
(inimă, plămâni, ficat, stomah etc.
Str. Sărărie

DOCTOR
Corneliu Stoian
Genito-urinare, sifilis, venerice
Consultaţii 6—8
strada I. C. Brătianu 58

O nouă şi bogată
expoziţie permanentă
de: perdele, cuverturi, feţe de mese
din ponlace, fillet şi diferite combinaţii artistic lucrate de mână, prezintă Onor. clientelei sale
Mag. „LA GHEM"
Str. Ştefan cel Mare 2 (alături de Fraţii Hirschensohn)

Direcţiunea Căminului de Ucenice *Gh. Gh. Mârzescu din Iaşi str. Profesor Paul 17* anunţă că având 13 locuri vacante pentru ucenicele din comerţ şi industrie va ţine examenul de admitere în cămin în ziua de 1 Octombrie 1937.

Pentru orice informaţiuni a se adresa la Direcţia Căminului în zilele de lucru între orele 8—10 a. m. şi 2—4 p. m.

Crema de lăcrămioare

curăţă, albeşte şi catifelează pielea. Depozit: Farmacia Dr. Beceanu Piaţa Halei Iaşi.

AZI LA „SCALA"
Cel mai grandios film al producţiei americane
URA care orbeşte.
SUPERSTIŢIA care întunecă raţiunea.
ISTERIA mulţimii care nimiceşte.
IUBIREA care înfruntă vifelii pustiitoare.
Iată ve veţi vedea în cea mai magistrală interpretare a celebrei CLAUDETTE COLBERT şi FRED MAC MURRAY în
FATA DIN SALEM
Al doilea film
SHANGHAI sub gloanţe
cu LEW AIRES şi ISABELLE JAWEL
Film de mare actualitate care dezvăluie grozăviile războiului chinez.
Complectare: ASTĂ SEARĂ CÂNTĂ MORGAN
JURNAL PARAMOUNT

ANUL XXXIII No. 9143

ABONAMENTE:
Lei 350. . . . . pe un an
„ 180. . . . . „ 6 luni
„ 90. . . . . „ 3 luni
„ 35. . . . . „ 1 lună
„ 1500. . . Instituții publice

Atelierele tipografice „Opinia"
IAȘI STR. LAPUȘNEANU 37

1 LEU

OPINIA

Ziar popular cotidian

IOI 30 SEPTEMBRIE 1937

TELEFOANE
Redacția . . . . No. 1293
Administrația . . „ 1299
Serv. de noapte red. „ 1436
„ admin. . . „ 1567

Redacția și Administrația
IAȘI STR. LAPUȘNEANU 37
Director: C. R. GHIULEA

IAȘUL, ORAȘ ANIMAT...

E de bănuit că acum, cu prilejul „lunei Moldovei" se mai rătăcesc și străinii prin orașul nostru, veniți să scuture colbul de pe monumentele istorice ieșene sau numai sa vizeze biletul la expoziție.

Oricum, suntem datori să ne străduim pentru o prezentare cât mai bună în ochii vizitatorilor.

Pe ici pe colo, Primăria a mai dosit cu placarde rănile de moluz ale dărâmăturilor: zidurile au fost înflorite cu moldavul zimbru utilizat ca reclamă, negustorii poate că și-au mai dichisit magazinele...

Ceia ce izbește însă în primul rând, nu numai pe străini ci chiar pe localnici, e babilonia depe străzile noastre.

La Iași fiecare circulă cum vrea, sau dacă are plăcere, se adună grup în mijlocul străzii și nu circulă de loc.

Treceți seara pe Lăpușneanu și vedeți ce iarmaroc.

In primul rând, ieșanul nu poate dormi liniștit dacă n'a făcut în prealabil câteva „tururi" între Socec și Corso.

Nimic de obiectat. E singura distracție locală, alături de bârleală și trebue respectată.

Dar vedeți că cetățeanul se întâmplă să aibă mașină sau numai brișcă. Și atunci dumnealui n'o să iasă la plimbare pe jos.

De aici rezultă în centrul orașului o înghesuială și o harmalaie de te apucă amețeală.

Pietonii stau și discută fiecare unde îl apucă vremea; printre ei mașinele claxonează nervoase și amenință trăsurile adunate ca la înmormântare.

Încurcat în mulțime, câte un cotiugaragiu nu știe cum să-și scoată la destinație baloturile și injură,—injură românește alături de birjari și de șoferi.

Toată lumea țipă, se apostrofează și fluieră; peste toți și toate rag la lună difuzoarele de radio...

Adăugați la acestea puhoiul cerșetorilor cari te trag de mânecă la fiecare pas; negustorii ambulanți care-ți oferă ilustrate, flori, scobitori și mai știu eu ce țipându-ți în urechi superioritatea mărfii; apoi negustorii improvizați pe bordura trotuarului, cu ciorapi, chiloți întinși pe stâlpii electrici, droturi și sârme pentru părul cucoanelor; țiganii cu mărgele și cu jucării; zugravii cu cartoane boite; inventatorii cu diferite „aparate practice" pentru smuls sprincenele sau scos petele; șmecherii care-ți „disează" ultimele șlagăre la modă: „lonel-lonelule"—„Te-am așteptat azi noapte"—și „Cucu"; chiromanții cu turbane și mutre exotice; căutătorii în zodie, în liniile mâinei și'n plaf turcesc; anticarii, oltenii, oameni cu placarde de reclamă, atâția și atâția cari se agită și mai ales fac sgomot.

Aceasta-i înfățișarea Iașului la orice oră din zi, dar mai ales seara.

De aceia, socotim că măcar în centru s'ar putea pune puțină ordine.

De pildă, între 7 și 10 seara, pe str. Lăpușneanu să nu mai circule nici un vehicul; pletorei negustorilor de orice fel să i se găsească alt loc de exercitare a meseriei; gardienii să mai păzească și regulile circulației, nu cum am văzut un sergent de la o intrătăere de străzi, care surprins de mai multe vehicule, a rupt-o de fugă și nu știa cum să scape...

Iașul poate fi un oraș animat fără să fie bâlciu; și ieșenii s'ar putea plimba fără să capete migrenă din cauza sgomotului asurzitor.

Autoritățile au cuvântul.

Aurel Leon

EXCES DE ZEL?

Dl. prof. N. Costăchescu a publicat în numărul de Sâmbătă al ziarului „Timpul" un admirabil articol închinat „Cenzurei".

Nu este vorba de vreun atac în contra felului cum este exercitată cenzura la noi, nu e un articol polemic, ci o condamnare definitivă a cenzurei prin analiza—obiectivă și viguroasă — a reverului medaliei: *zarul vorbit*, lansat de mahalaua cafenelelor și a bulevardelor, pentru acoperirea golurilor create de cenzură în ziarele scrise.

Cenzura dela București a înțeles obiectivismul autorului și finețea analizei și articolul a apărut fără nici o forfecare.

De altfel, însăși numele autorului era o chezășie a lipsei de pericol pentru ordinea publică.

Reprodus la Iași, în ziarul „Opinia", articolul a apărut... cenzurat.

Cenzura de la Iași, mai catolică decât Papa, a cenzurat-o pe aceia dela București!..

Ceia ce nu-i periculos în Capitala țării, devine periculos în Capitala Moldovei.

Acest arbitrar nu vine oare să întărească susținerile atât de judicioase ale d-lui Costăchescu? M. Gh. LEHRER

Intîlnirea Hitler-Mussolini

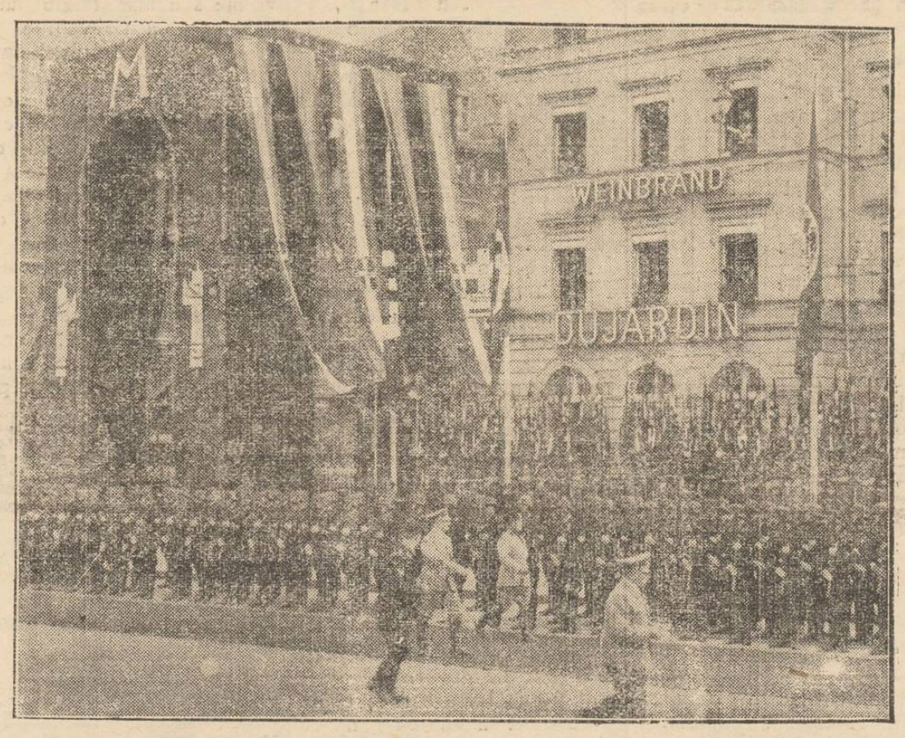

Evenimentul politic la ordinea zilei e desigur vizita d-lui Mussolini în Germania și întâlnirea sa cu d. Hitler.

Clișeul de mai sus îi reprezintă pe cei doi bărbați politici trecând trupele în revistă, la sosirea d-lui Mussolini în gara München.

Din toată lumea

Monument istoric

Clădirea Creditului Urban din str. Lăpușneanu a fost decretată monument istoric, trecând în stăpânirea statului, așa cum se cuvine unui palat al lui Cuza-Vodă și fostei reședințe a Regelui Ferdinand.

E vorba ca în localul fostei instituții de credit să se facă un muzeu istoric.

Până atunci însă, ar fi bine ca Primăria să ieo măsuri pentru respectarea acestei clădiri, cu însemnat trecut istoric.

Astfel ar putea să lipsească puzderia afișelor de reclamă teatrală sau pentru cremă de ghete, lipite chiar pe obrazul fostului palat domnesc.

Observația aceasta a fost făcută și de unii vizitatori, veniți cu prilejul „Lunei Moldovei" și dornici să ne viziteze monumentele istorice.

Supunem cazul edililor ieșeni.

§§

După nas...

O revistă de specialitate publică un studiu de analiză a... nasului omenesc, conform căreia îți poți da imediat seama cu cine ai de-a face.

Astfel, nasul drept denotă: severitate, bun simț, încăpățânare și cinste.

Nasul cu curbe proeminente: caracter influențabil, blând dar slab.

Nas asimetric: semn de degenerare, emotiv, uneori vulgar și ipocrit.

Nasul cârn: inteligență mărginită, blândețe, caracter șovăelnic, câteodată pasionat, uneori curaj, logică și mincinună.

Nasul convex: caracter activ, violent, fanatic.

Nas ascuțit: finețe de spirit, gusturi artistice, viclenie și curiozitate.

Nas lung: ambiție, temperament clocotitor, mândrie, perseverență, gusturi intelectuale.

Nas scurt: impulsiv, capricios, fantastic, viclean, puțin generos și mult interesat.

Așadar, dacă vrei să cunoști omul, uită-te la nasul lui.

§§

...Și după profil...

...se poate cunoaște soiul omului. Cică *profilul convex* (adică figura unei persoane aflată „în afara" liniei normale) arată un semn de degenerare și de personalitate mult desvoltată.

Statisticele întocmite de savanți dovedesc că nouăsprezece din douăzeci de profiluri de oameni mari prezintă particularitatea nasului convex.

Cât despre *profilul concav* (figura aflată „înăuntrul" liniei normale a profilului), această conformație demonstrează un spirit care se complace în abstracții, în meditații, în raționamente fără de sfârșit; dar lipsit de suficientă forță spre a trece la acțiune.

§§

Boxul mijloc de disciplină

Directorul închisorii din Sunderland a găsit o nouă metodă pentru a disciplina pe deținuți.

Acei deținuți cari nu se supun în totul ordinei închisorii nu mai sunt închiși în celulă specială, ci sunt pedepsiți într'un mod cu totul neobișnuit până acum.

Conducătorul închisorii face box cu delicventul. Atât directorul cât și deținutul, cu mănuși de box se luptă după toate regulile acestui sport.

Din toate matchurile de box de până acum a ieșit învingător directorul închisorii deoarece pe vremuri a fost un cunoscut boxeur american.

Prin puternicile lovituri pe care le aplică, directorul închisorii crede că va face pe delicvenți să renunțe la nesupunere.

Socoteală—după noi — greșită. Fiindcă în asemenea împrejurări, deținuții — mari amatori de box — găsesc o distracție plăcută și în plus, învață mai bine arta pugilismului, — artă mult folosită în cariera unui răufăcător.

In zodia războiului

Organizarea armatelor japoneză și chineză

Câteva cuvinte asupra combatanților din Extremul Orient.—Ce forțe are Japonia. Moravurile generalilor chinezi. — Răpirea lui Ciang-Kai-Șek.

Socotim interesant a prezenta cititorilor câteva date asupra organizării celor două armate, chineză și japoneză, încărcate acum în Extremul Orient.

•

Actuala armată japoneză e condusă de trei organe superioare: ministerul războiului, statul major și administrația școlilor militare. La rândul lor fiecare din acestea sunt supuse autorității Mikadoului. In fruntea ministerului de război se află ministrul care se îngrijește de laturea economică, financiară și personală a armatei. In afară de acestea mai intră în atribuțiile ministerului și alte instituții ca: ad-ția tehnică a armatei, laboratorul cercetărilor militare, ad-ția arsenalului, ad-ția înarmărilor de stat, aprovizionarea cailor, ad-ția transporturilor militare, fortificațiile, ad-ția aviației militare și ad-ția industriei de înarmare, care e etatizat în Japonia.

Statul major pe lângă operațiile militare conduce toată administrația apărării naționale In fruntea statului major se află prințul Kanin, care în calitate de ofițer tânăr de cavalerie a participat la războiul ruso - japonez. Colaboratorul său cel mai intim e generalul Ujeda, cunoscut din operațiile de la Shangai din 1932. In atribuțiile statului major intră Academia militară.

Foarte interesantă e una din secțiile statului major, aceia însărcinată cu spionajul.

Comandantul școlilor militare e Masaki care conduce școlile militare: școala de geniu, de infanterie, cavalerie școala artileriei ușoare, a artileriei grele, școala inginerilor militari, școala transporturilor militare, a automobilelor militare ș. a.

Pe lângă organele amintite mai sus, mai sunt și altele speciale. E vorba de „Gensui Fu" și Consiliul de război. Membrii din Gensui Fu sunt numai mareșali și alcătuiesc acest consiliu pentru sfaturile privitoare la război și marile acte militare ale țării. Acum doi generali au fost numiți mareșali: prințul Kanin și prințul Nasimoto.

Membrii Consiliului de război a cărui activitate e numai în vremea războiului sunt: ministrul de război, șeful statului major, mareșalii armatei, șeful statului major al flotei și membrii superiori ai corpului ofițeresc. Toți sunt numiți prin decret special de către împărat.

Efectivul armatei

Armata japoneză se compune din 17 divizii în timp de pace, din care 15 sunt în Japonia și două pe continent, în Manciuria și Koreia. In afară de acestea mai e garda imperială și multe alte unități militare ca: regimentele de tancuri, automobilele blindate, aviația, regimentele de geniu, etc.

Aviația numără aproape 900 avioane, însă numărul lor crește mereu. Pe lângă fondurile primite de la stat aviația mai se sprijină și pe subscripțiile publice. Cu astfel de bani s'au cumpărat peste 100 avioane. In ceea ce privește tehnica, aviatorii japonezi au o mare rutină și o uimitoare disciplină, lucruri dovedite în mai multe rânduri. Planul de viitor al aviației japoneze cuprinde înzestrarea ei cu avioane de toate categoriile. (Ceps).

Armata și generalii Chinei

Conflictul dintre China și Japonia nu e primul care izbucnește între aceste două țări.

Numai că de astă dată se pare că China va rezista mai mult decât se așteptau niponii.

Toți acei cari cunosc situația din imperiul galben nu prea pun multă speranță în armata chineză sau mai bine zis în armatele chineze, pentrucă China din nenorocire are prea multe armate și prea mulți generali.

Fiecare general chinez are o armată personală cu care stăpânește o provincie din imensul imperiu, socotită ca teritoriu propriu.

Abea de curând și cu multă trudă, a reușit generalul Ciang-Kai-Șek să adune o armată mai numeroasă, pe care a pus-o la dispoziția guvernului național din Peking. Față însă de mărimea imperiului și de numărul populației (460 milioane locuitori) și armata lui Ciang-Kai-Șek e prea mică.

Această armată însă e ordonată și ascultă de șeful ei, nu ca acele hoarde care prădă provinciile sub comanda vreunui improvizat „general".

In ea sunt cuprinse și faimoasele „cinci divizii model-

(Continuarea în pagina 2-a)

Spectrul războiului

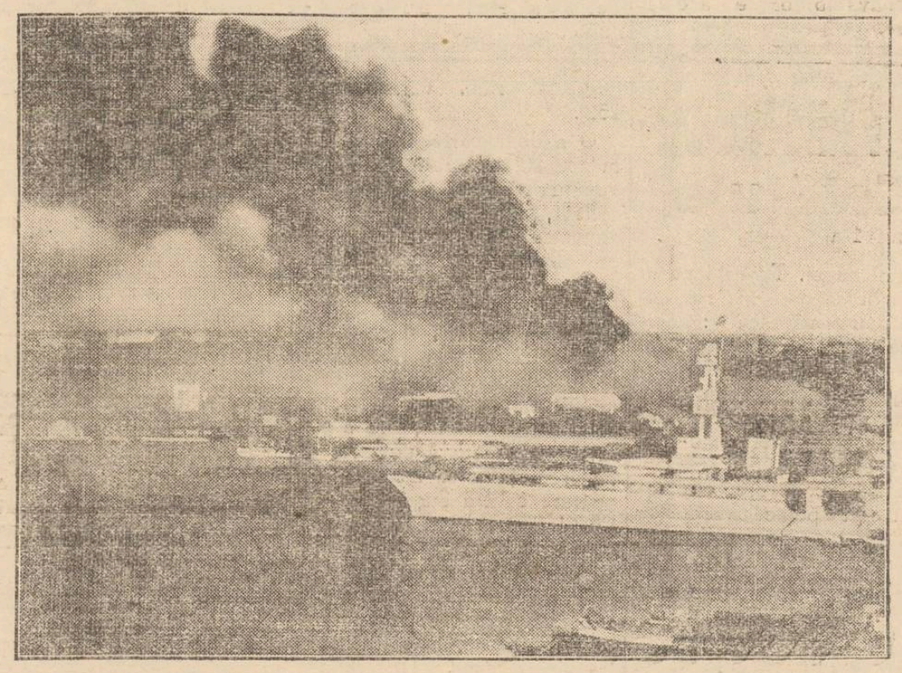

Umbrele morții se întind tot mai mult peste imperiul galben, semănând moarte, groază și ruine.

Fotografia noastră prezintă portul Putung din apropierea orașului Shanghai, incendiat de bombardamentul japonez.

Monumente ieșene

Importanța culturală din trecut a mânăstirei Cetățuia

Tipografia grecească

Ctitoria lui Gh. Duca-Vodă —eleganta mânăstire Cetățuia de lângă Iași, fostă reședință de vară a voevozilor și mitropoliților Moldovei, adăpost de lucru al Mitropolitului Dosofteiu și învățatului D. Cantemir,—a avut în trecutul bisericesc importanța ei culturală, pe care încerc a o reda în rândurile ce urmează.

Pe timpul acestui voevod ctitor — Gh. Duca — era pe scaunul mitropolitan, renumitul mitropolit Dosofteiu. Tot în timpul acela se mai afla în țara noastră, patriarhul Ierusalimului numit tot Dosofteiu, care mult timp din anii cât a fost patriarh al Ierusalimului, l-a petrecut în Țara Românească și în Moldova. Acest patriarh a jucat rolul de frunte în viața Bisericei ortodoxe, ce pe timpul acela era turburată în intern de partide latinizante și protestantizante. Deoarece patriarhii din Constantinopole —conducătorii firești ai ortodoxiei — nu aveau așa mari puteri, căci erau sclavii grecilor din Fanar și guvernului turcesc, ce-i schimba foarte des și biserica din Rusia era și ea slăbită de agitațiile războiului, au profitat de împrejurările acestea catolicii care au intensificat propaganda lor.

Biserica ortodoxă însă, a avut și ea un stâlp puternic: pe patriarhul Ierusalimului Dosofteiu—care prin activitatea teologică, prin călătoriile sale, după adunare de milostenie și prin formulările sale dogmatice și mai ales prin publicarea teologiei anticatolice, a redus simțitor propaganda bisericei catolice. Centrul pentru activitatea lui în bună parte l-au format Țările românești. Văzând influența puternică a catolicilor, acest patriarh, care era prin tradiție reprezentant al ortodoxiei celei mai curate în părțile slavone și românești, vroia să lumineze răsăritul de limbă grecească, asupra ortodoxiei, să lămurească nesiguranțele, să înlăture îndoelile, să respingă orice amestec de erezie.

Venind el, așa dar, în Moldova pela 1680 și văzând cum stau lucrurile cu credința noastră ortodoxă, sdruncinată de influența catolicismului, se gândi să răspundă cu o contra propagandă ortodoxă, prin tipărirea de cărți. Dar cum nu se afla o tipografie grecească în Moldova, ci numai una românească, găsi nimerit a înființa în mânăstirea Cetățuia—ce fusese închinată de Duca-Vodă, Sf. Mormânt—o tipografie. Despre întiințarea acestei tipografii ne spune ei însuși: „Iar în anul 1680 fiind în Iași și văzând pe Moldoveni că au tipografie, iar Grecii nu, mureau de necaz. Iar Dumnezeu, conducătorul și săvârșitorul celor bune ne aduce pe un român ieromonah, anume Mitrofan și i-am dat șasezeci de lei și ne-a construit o tipografie nouă" (vezi Bibliogr. rom. vech. I. Bianu și N. Hadoș vol. I. pag. 257.

Tipografia aceasta grecească dela Cetățuia, era de mare însemnătate pentru greci, pentrucă nu exista alta în tot ră-

(Continuarea în pagina 2-a)

Aviz pentru cârciumari

Renumita Fabrică de sifoane LUPU

Fondată în 1892

VINDE CU : **2 lei sifonul mare - 1 leu sifon mic**

dus la cârciumă

I. LUPU din str. Elena Doamna 6, efleneşte viaţa

Liceul de fete al Profesorilor Asociaţi

M. KOGALNICEANU

— Şcoală cu drept de publicitate —

Iaşi Str. Căpitan Păun No. 6

Inscrierile continuă a se face zilnic de la 9-12 şi 4-6.

Se mai pot inscrie în cl. I-a ca şi în cl. V-a elevele care au dat examen de admitere la şcolile statului şi n'au avut locuri. Suat locuri libere şi la celelalte clase. Taxele moderate. — Se pot plăti în rate lunare.

Inceperea cursurilor ca la şcolile statului.

Orice complectare de cărţi şcolare pentru curs secundar o puteţi face numai la

„Cuibul Păsărilor"

Str. I. C. Brătianu 144

TESTA

Cel mai bun antinevralgic

Azi la Sidoli

2 grandioase premiere într'un program cu adevărat formidabil

Astăzi şi în zilele următoare Două mari premiere. — Două succese fără egal în toată ţara

Zig-zagul vieţei

cu Karl Ludwig Diehl, Olga Tschekowa şi Karin Hardt.

Al doilea film

Richard Dix. Dolores del Rio Clester Moris în filmul

Sirena morţii

Complectare : Pathe Nathan

DOCTORUL

OVIDIU CORDESCU

consultă şi operează de:

Nas, gât şi urechi

dela orele 4—7 p. m.

Str. I. G. Duca (Muzeelor) 32

DOCTORUL

R. DAMSKER

Medic de Spital

Str. Ghica Vodă No. 32

între 7-9 şi 3-6

MEDICINA INTERNA

Boli de inimă— plămâni—rinichi

Telefon 2221

DOCTOR

Corneliu Stoian

Genito-urinare, sifilis, venerice

Consultaţii 6—8

strada I. C. Brătianu 58

Azi la Roxy

2 opere monumentale

Minunatul cuplu Jean Arthur şi Herbert Marshall

Căsătorii americane

Al doilea film

Fredrich March şi Katherine Hepburn în

Maria Stuart

Complectare: Jurnal Pathe

Fabrica de sobe de teracotă

Grigore Unişor

face cunoscut onor. sale clientele că începând de la 26 Oct. a. c. vânzarea se va face NUMAI LA FABRICĂ în str. Impăcărei No. 1, prin strada Crucei. Aceasta din cauza marei urcări a preţurilor la materialele prime precum şi a impozitelor.

Pentru ca sobele să rămână la preţul lor, suprim cheltuelile de depozit şi asigur clientela că va fi mult mai bine servită.

Gr. Unişor

Epitropia Generală a Casei Spitalelor Sft. Spiridon Iaşi

PUBLICAŢIE

Se aduce la cunoştinţa celor interesaţi că în ziua de 20 Octombrie 1937, orele 11½ a. m. se va ţine în localul Epitropiei Generale a Casei Spitalelor şi Ospiciilor Sft. Spiridon din Iaşi, situat în Iaşi, str. I. C. Brătianu 144, licitaţie publică pentru furnizarea păcurei, combustibil necesar Spitalului Central şi Institutului Grigore Ghica Vodă din Iaşi, cantitate până la 120 vagoane.

Licitaţia se va ţine în conformitate cu art. 88-110 inclusiv, din Legea Comptabilităţei publice, Regulamentul Oficiului Central de Licitaţie şi normele publicate în Monitorul Oficial No. 127, din 4 Iunie 1931 şi a Oficiului de Raţionalizare ale Ministerului Industriei şi Comerţului şi condiţiunile prevăzute în caetul de sarcini.

Toate persoanele care vor lua parte la licitaţie vor depune pe lângă ofertă şi o garanţie de 5% în numerar sau efecte garantate de Stat, pe valoare de numerar la cursul zilei.

Ofertele se vor face numai în conf. cu caetul de sarcini care poate fi văzut în fiecare zi, între orele 11—12, în localul Epitropiei, Str. I. C. Brătianu 144, Serv. Technic.

Şeful Serv. Technic
Inginer Kieser
Secretar, D. V. Samson

FATA din SALEM

TYP

Cel mai sigur purgativ

CURA CU APE DE SLANIC

la pavilionul din Parcul Expoziţiei dela Copou

Epitropia Sft. Spiridon, a amenajat şi anul acesta un stand în Parcul expoziţiei „Regele Carol al II-lea" dela Copou, unde vizitatorii îşi pot face cura cu ape minerale de Slănic, în fiecare zi şi după indicaţiile medicale.

Apa de Slănic soseşte zilnic direct dela sursă şi se pune în consumaţie pentru toţi vizitatorii „Lunei Moldovei".

Suferinzii de ficat, stomac, boli intestinale şi de rinichi, îşi pot face aşa dar cura cu ape minerale de Slănic în Parcul Expoziţiei dela Copou.

Contra bătăturilor, singurul preparat cu adevărat eficace: „Coricol".

Depozit: Farmacia Pollak

Str. Ştefan cel Mare Telefon 235

Comitetul Şcolar al Seminarului Teologic „Veniamin Costache" Iaşi

No. 594 28 Septembrie 1937

Publicaţie de Licitaţie

Se aduce la cunoştinţa celor interesaţi, că în ziua de 15 Octombrie 1937, ora 10½ dim., în cancelaria Seminarului Teologic „Veniamin Costache" Iaşi (str. Lozonschi 9) se va ţine licitaţie publică, pentru aprovizionarea Internatului şcolii, pe anul şcolar 1937/1938 cu articole alimentare: carne, pâine şi articole de băcănie de tot felul.

Licitaţia se va ţine în conformitate cu art. 88—110 incl. din L. C. P. cu art. 31—53 din Regulamentul O. C. L. şi normele generale pentru ţinerea licitaţiilor publice, publicate în M. O. No. 127 din 4 iunie 1931.

Caetul de sarcini, tabloul general de alimentele necesare pe un an de zile şi modelul ofertelor tip, se pot vedea la cancelaria şcolii, între orele 10—12 dim. în zilele de lucru.

Concurenţii vor prezenta în şedinţă, oferta scrisă în original şi una copie, timbrată legal şi sigilată în plic.

Garanţia de 5%, în numerar sau efecte de stat, se va depune, în şedinţă şi socotită la suma totală pentru articolele ce se oferă a furniza.

Preşedinte,
Pr. Valeriu Iordăchescu
Secretar, Pr. I. Negoiţă

Doamna Doctor

C. PARHON ŞTEFANESCU

Medic primar al Spit. Socola

Boale nervoase şi ale glandelor cu secreţiuni interne

METABOLISM BAZAL

Cons. 2—4 p. m.

Str. I. G. Duca 16 Tel. 2269

ULTIMELE 2 EXCURSII CU Turismul Mondial EXPOZITIA Internaţională din Paris

Coasta de Azur
Nisa
Monte Carlo
ROMA
FLORENŢA
Milano, Veneţia
Lido, Postumia

10—30 Octomb. 4—24 Noembrie

Aut. O. N. T.

Excursii de prim rang
Tren simplon cl. II-a.
Prospecte şi inscrieri la:
„Turismul Mondial"
Bucureşti, Cal Victoriei 60
Tel. 4.85.07
Conducerea:
M. Barasch şi I. Brebu

La Iaşi pentru informaţiuni la Biroul ING. I. LEMEL, Str. Lăpuşneanu 20 Tel. 11.20

ORGANIZAREA ARMATELOR japoneză şi chineză

(Continuare din pagina 1-a)

precum şi 300 avioane aflate, ca dealtfel întreaga aviaţie chineză, sub comanda seţiei generalului, o femeie cu reale aptitudini războinice.

Soţia lui Ciang-Kai-Şek şi-a scos bărbatul din multe încurcături şi îi e de mare folos în lupta cu generalii chinezi şireţi şi lacomi.

Nu plătesti, fac revoluţie

E drept că în armata chineză sunt şi generali devotaţi şi cinstiţi. Majoritatea însă nu se ţin decât de intrigi şi de jafuri.

Actualul conducător militar al Chinei, Ciang-Kai-Şek a avut şi mai are încă de furcă cu aceşti generali.

Astfel, când Ciang-Kai-Şek a pornit campania contra trupelor de nord pentru despresurarea Pekingului, el a fost ajutat de generalii Li-Sang-Yeu şi Pai-Ciong-Si, conducătorii provinciei Kuangsi.

După terminarea campaniei, ei s'au retras la sud organizând o armată de 600.000 oameni.

Au declarat Kuangsi provincie autonomă, iar anul trecut au pornit spre centru pentru a răsturna actualul guvern din Nanking.

In zadar au fost destituiţi telegrafic de guvern şi ameninţaţi cu împuşcarea; ei nu şi-au oprit înaintarea până ce n'au căzut la îndoială.

In urma tratativelor cu Nankingul, generalii rebeli au fost reintegraţi; ba au primit strălucite sarcini în administraţie locală, şi câte 15.000 de dolari pentru cheltuelile făcute cu mobilizarea armatelor.

Pe deasupra, guvernul şi-a luat obligaţia să plătească vitejilor generali câte 500.000 dolari pe lună pentru întreţinerea armatelor. care mai de vreme sau mai târziu iar va fi gata să facă revoluţie.

„Generali-tarif"

Asemenea incidente sunt obişnuite în China şi aceste răscoale ale generalilor costă mulţi bani pe guvernul central, care le cumpără tăcerea.

Cum un general nu are parale, porneşte armatele contra guvernului şi începe tratativele cu emisari, cari la rândul lor au şi ei un procent din suma stoarsă.

Dacă i se plăteşte, generalul se întoarce acasă liniştit şi credincios guvernului până la o nouă ocazie.

Aceşti comandanţi sunt denumiţi „generali-tarif", pentru modul cum fac campanii. Unii dintre ei iau bani ca să stea liniştiţi.

Astfel, vestit pentru şiretenia lui e generalul Freng-Fu-Şiang, care în 1924 şi-a părăsit şeful, U-Pei-Fu, trecând la Ciang-Kai-Şek.

Mai târziu, pe când jura credinţă lui Ciang-Kai-Şek, punea la cale împreună cu Yeu-Si-Ciau revoluţia din 1930.

Răpirea lui Ciang-Kai-Şek

Culmea a fost atinsă însă în iarna anului 1936, când a fost arestat însuşi generalisimul Ciang-Kai-Şek, şeful armatei centrale.

Ciang-Kai-Şek îşi avea cartierul general la Logang.

El trimisese în provincia Sianfu pe generalul Ciang-Sue-Lang, în care avea mare încredere, să lupte împotriva comercianţilor.

Plecând să inspecteze regiunea, Ciang-Kai-Şek s'a trezit fără multă vorbă arestat de către subalternul său.

Soldaţii din garda personală a generalisimului au fost masacraţi până la unul iar Ciang-Kai-Şek arestat.

Vestea aceasta a încremenit întreaga Chină. Guvernul a mobilizat imediat 200.000 de oameni, plecând în ajutorul generalisimului.

Mai practică s'a dovedit însă tot soţia lui Ciang-Kai-Şek, care a plecat la Sianfu cu avionul, luând şi câtiva bancheri cu ea.

Au urmat tratative şi în ziua de 26 Decembrie, la Nanking coborau din avion Ciang-Kai-Şek şi soţia; în plus generalul răpitor Cian-Sue-Liang care de astă dată era cel mai bun prieten al generalisimului.

Se spune că răpitorul, pe lângă diferite onoruri, ar fi primit şi modesta sumă de 40 milioane dolari, pentrucă refuzase orice fel de declaraţii...

Se pare însă că pericolul comun din partea japonejilor i-a unit pe toţi generalii „Stântului imperiu".

Şi blocul lor desigur că va opune o rezistenţă serioasă în calea năvălitorilor de aceiaşi culoare.

DURERI DE CAP, DRICAT DE CHINUITOARE, ORICAT DE GRELE ALUNGĂ IMEDIAT

NOVAL

Antinevralgic cu efect sigur şi nevătămător.

Cereţi la farmacii cutii originale

PUBLICAŢIUNE

Se aduce la cunoştinţa celor interesaţi că Eforia Naţională de Ocrotire I. O. V. Iaşi va ţine tratare prin bună învoială, în ziua de 29 Septembrie a. c., ora 10 dim. pentru aprovizionarea Căminelor din Iaşi cu: pâine, carne, colciniale şi articole de băcănie.

Tratarea se va face la sediul Eforiei din Iaşi, strada Codrescu No. 7, în conf. cu normele generale pentru ţinerea licitaţii'or, publicate în Monitorul Oficial No. 127 din 1931.

Concurenţii vor depune oferte scrise în plicuri închise ca şi la licitaţii publice, şi o garanţie de 5% din valoarea lucrărilor, în numerar sau efecte de Stat sau garantate de Stat.

Devizul şi Caetul de sarcini şi orice alte informaţii se pot cere şi consulta la sediul Eforiei în zilele şi orele de birou.

Direcţiunea

No. 1451 din 18 Sept. 1937

SCAUN REGULAT numai cu PILULELE SLĂNIC

O FEMEE MOARE în urma provocării unui avort

Medicul legist a înaintat parchetului raportul de autopsie făcută cadavrului tinerei Clavia Ştefănescu din Sgurita-Orhei, decedată în condiţiuni curioase la spitalul Maternitatea.

Femeia a fost internată la Maternitatea acum câtva timp, prezentând o gravă hemoragie.

Pacienta a declarat că fiind gravidă a încercat să-şi facă un avort, şi după sfatul unei prietene a consumat un număr de 27 pastile tatachin cari i-au provocat hemoragia.

Apoi a mai consumat o cantitate însemnată de Veronal.

După câteva zile de la internarea ei în spital femeia a încetat din viaţă.

S'a stabilit că moartea ei a survenit în urma unei septicemii, provocată de toxinele ce le-a consumat.

Rep.

Vizitele d-lui dr. Vasiliu în judeţ

Dl. dr. Vasiliu, medicul primar al judeţului, s'a înapoiat din judeţ, unde a inspectat diferitele comune, bântuite de scarlatină.

La Bivolarii, dl. dr. Vasiliu, a vizitat şcoala israelită, unde deasemenea s'a constatat un caz de scarlatină. In urma măsurilor luate de către dl. dr. A. Terzici—nu s'a mai înregistrat nici un alt caz.

Interesant e ceia ce dl. dr. Vasiliu ne spune despre această şcoală:

Şcoala israelită din Bivolari poate fi considerată ca o şcoală model. Săli spaţioase, egale cu cele mai frumoase şcolare din Iaşi. Peste tot o curăţenie exemplară şi o ordine fără greş".

DAN

Succesul teatrului în aer liber dela Expoziţia „Lunii Moldovei"

Expoziţia dela Copou organizată în cadrul „Lunei Moldovei" obţine pe zi ce trece un real succes; mii de vizitatori din toată ţara, cercetează pavilioanele şi standurile ce parcă formează un al doilea oraş în pitoreasca regiune a Copoului.

Printre numeroasele şi variatele distracţii, expoziţia „Lunei Moldovei" oferă vizitatorilor în fiecare Joi, Sâmbătă şi Duminică între orele 7—9 seara piese uşoare într'un act, de autori români sau străini, interpretate de o mână de tineri actori ai Teatrului Naţional sub direcţia de scenă a d-lui Aurel Ghiţescu.

Incepând de Joi 30 Sept. a. c., programul teatrului moldovenesc în aer liber, a fost schimbat; alte două piese vor fi jucate în parcul expoziţiei dela Copou. Teatrul moldovenesc în aer liber, anunţă cu începere de Joi, comedia bufă într'un act de Hugo von Schmeatk; „Doi surzi" şi „Liniştea casei" comedie într'un act. Rolele sunt deţinute de d-rele M. Vârgolici şi R. Dimitriu şi d-nii: Ghiţescu, Dăncinescu, N. Botez, etc.

Spectacolele sunt absolut graluite pentru toţi vizitatorii expoziţiei „Lunei Moldovei" şi începe exact la orele 7 seara.

Săptămâna viitoare programul teatrului moldovenesc va fi schimbat.

SPORTIVE

Pentru prima oară joacă la Iaşi o echipă din Craiova

Duminică sportivii ieşeni vor asista din nou la un extraordinar program cuplat de foot-ball, care se va desfăşura începând dela ora 2 d. m. pe terenul Parcului Sportiv dela Copou.

In primul match „Macaby" va întâlni pe „Traian" Tighina, una din cele mai bune grupări din Basarabia, Alb albaştrii ieşeni sunt actualmente primii în clasamentul Diviziei Naţionale C.

Dacă ei câştigă şi Duminică sunt virtualmente campioni de toamnă. Deaceia jocul va fi aprig disputat, oaspeţi fiind decişi să facă o frumoasă figură.

La ora 4 se va desfăşura mult aşteptata partidă între cunoscuta grupare „Craiovan" dela Craiova şi „Textila".

Este pentru prima oară când o echipă din Oltenia va evolua la Iaşi, fapt care explică marele interes pe care îl suscita acest joc în localitate.

Oaspeţii vor prezenta Duminică o echipă, în care talente tinere se îmbina armonios ca vechi şi rutinaţi internaţionali. Dacă mai adăugăm viteza formidabilă cu care se mişcă Craiovan pe teren, ne putem da lesne seama ca muncitorii ieşeni vor avea o sarcină extrem de dificilă. Ei vor face imposibilul spre a câştiga şi spre a se reabilita astfel în faţa publicului din Iaşi.

In rândurile oltenilor joacă Borbil de mai multe ori selecţionat în echipa naţională a României; Walter subtilul înaintaş care a cunoscut zile de glorie la Paris; Mihnly, extraordinarul portar; Brasoy, Iasinscy, Iordăchescu etc.

Va fi un spectacol care merită să fie văzut.

REP.

Importanţa culturală din trecut a mînăstirei Cetăţuia

(Continuare din pagina 1-a)

săritul. Infiinţase şi Civil Lu, caris una în Constantinopoledar n'a fiinţat mult, căci fusese aruncată de Turci, la intervenţia banilor eziţi. Patriarhul Dosofteiu voia şi el—ca şi mitropolitul Dosofteiu al Moldovei—mai ales că-şi găsiseră ambii, sprijinitor pe Duca-Vodă, să-şi aibă tipografie proprie, din care să răspândească nu cărţi de slujbă, ci de polemică teologică, la toţi ortodoxii culţi.

Cea dintâiu carte tipărită în această tipografie, pentru a deschide focul împotriva catolicilor este: Intâmpinarea Prea fericitului şi prea înţeleptului Patriarh al marelui şi sfântuor.ş Ierusalim, Kir Nectarie, în contra argumentelor aduse de Fraţii din Ierusalim, prin magistratul lor Petru, despre primatul papei. Tipărită acum pentru intâia oară în respectabila patriarhicească ş: domnească mânăstire a sfinţilor şi glorioşilor întâiu corifei Apostoli, numită Cetăţuia, în anul mântuirei 1682 luna lui Iulie în Iaşii Moldovei (Bibliogr. rom. vcche pag. 251).

Cât de folositoare era această carte pe acea vreme se poate vedea din următorul indemn pus la începutul ei; „Sorbiţi băutura ştiinţei Arhiereului Nectarie, curs de teologie şi isvoare de dreaptă credinţă şi niciodată de aci înainte săgeţile duşmanilor, nu vor atinge hotarele noastre, nici practicile teologilor raţionali, fiindcă Nectarie a ridicat întărituri pentru credincioşi, turnuri de pietate şi lănci de înţelepciune", (Bibliografia rom. veche pag. 252).

O a doua carte tipărită tot în această tipografie, din îndemnul aceluiaş patriarh Dosofteiu, este: „In contra ereziilor de Simion Arhiepiscopul Tesalonicului". Insemnătatea acestei cărţi se vede prea bine din cuprinsul ei: dogmatic, moral, şi liturgic. Prin aceste două cărţi tipărite, Dosofteiu patriarhul Ierusalimului, a adus un real folos bisericei răsăritene, care a putut să-şi cunoască dogmele ei de credinţă şi să facă zid de apărare contra duşmanilor ei. Cu înfiinţarea tipografiei şi prin tipărirea cărţilor citate, vedem dar că mânăstirea Cetăţuia—ctitoria lui Duca-Vodă—a avut o deosebită importanţă culturală, în viaţa noastră bisericească. Tipografia a dăinuit până la 1683 după care an, Dosofteiu îşi strămută tiparul în tipografia grecească din Bucureşti.

Preotul V. NEGOIŢA
Mogoşeşti-Iaşi

Autorii furtului

dela mag. Marcuzohn trimişi în judecată

Cabinetul de instrucţie a terminat cercetările în legătură cu spargerea de la magazinul d-lui Sami Marcuzohn din str. Cuza-Vodă, şi a trimis în judecată pentru furt prin efracţie şi tăinuire de furt prin efracţie şi tăinuire de furt Moisă Factor din Cernăuţi actualimente arestat la închisoarea Galata, Zeilic Leiba şi croitoreasa Pepi Schvartz ambii domiciliaţi în str. Cupidon.

Dosarul a fost trimis Tribunalului spre judecare.

KOPROL

este cel mai indicat purgativ pentru o curățire completă a intestinelor.

Feriți-vă de imitațiuni. Observați ambalajul!

Necazuri cetățenești

Un cartier uitat de Primărie: Podul-Roș

Halul de mizerie în care se află cartierele periferice ale Iașului, a format obiectul mai multor reportagii în ziarul nostru; și ades am avut satisfacția să constatăm că organele municipale ieșene s'au sesizat de cele relatate, ameliorând multe nevoi.

În prezent relevăm aspectul câtorva străzi din cartierul Podul-Roș.

E vorba de străzile dr. Tauzig, Brunetelor, Ciobanu, Soveja și str. Arapului.

Aceste străzi aproape că nici nu știu ce înseamnă edilitate.

De ani nu s'a pus o piatră de pavaj și n'a trecut un podar sau o căruță a serviciului salubrității. Glodul și mizeria sunt în permanență până la genunchi, și bieții locuitori privesc cu groază la focarul de boli ce le stă în fața ochilor.

Cea mai mare mizerie e însă pe strada Arapu.

Această arteră s'a transformat în ultima vreme în vărsătoare a tuturor murdăriilor din oraș, fără ca nimeni să protesteze.

Ar trebui puțină atenție din partea edililor și pentru aceste oropsite uliți ieșene, cu atât mai mult că pe acolo se află și câteva instituțiuni de folos obștesc: Azilul de Noapte, Dispensarul medical, Sinagoga Mare etc.

Supunem chestiunea bine voitoarei atențiuni a d-lui primar Racovițză. ZEL.

„Cărăbușul" la Iași

„Electro-Cărăbuș" cu Tănase,

mâne în matineu și seara la teatrul „Trianon"

Cărăbușul marelui nostru comedian D. *C. Tanase* poposește mâine din nou la Iași pentru a juca la Teatrul „Trianon" în matineu și seara.

Ieșenii vor avea prilejul să savureze un spectacol de autentică tinctură occidentală,—

căci „Electro-Cărăbuș" este un spectacol de culminare a genului revuistic la noi. Scrisă în colaborare de revuiști cu renume ca: N. Kiriței, N. Kaner, George Fulga și Ștefan Cristodulo, având colaborarea lirică a d-lor: G. Dendrino, Puiu Maximilian, Elly Roman, Corologos și Gert. Wilnov precum și acea coreografică a d-lor: Bob Gray, prof. Willy, montată în decorul de: pictorii Caramanlău și Rohrhoifer, cu costume aduse dela casele parisiene Pascaud și Weldy, —„Electro-Cărăbuș" a cunoscut la București un succes unic de public. Revista a ținut trei luni în șir afișul fiind în fiecare seară aplaudată până la entuziasm de un public imens.

În turneu „Electro-Cărăbuș" se prezintă în aceleași admirabile condițiuni de montare și interpretare care i-au asigurat în Capitală, succesul.

Ansamblul animat de marele comic C. Tanase nu mai are nevoie de recomandații, fiind o înmânunchiere de artiști și artiste care excelează în genul revuistic.

Vom adăuga doar că în turneu Tanase și-a alăturat talentatul duo „Stroe-Vasilache" care sunt foarte simpatizați de public. Vom mai adăuga și un excepțional număr de atracție, duetul de step american Charly et Ritta Jenkins.

După cum am mai spus „Electro-Cărăbuș" se oferă mâine în matineu și seara, biletele rămase mai putându-se obține la cassa teatrului „Trianon". B.

Cuvinte de mulțumire

d-lui ministru V. Iamandi

În numele învățătorimei ieșene, comitetul Asociației învățătorilor din orașul și județul Iași, aduce cele mai sincere mulțumiri d-lui Victor Iamandi, ministrul cultelor și artelor, pentru suma de 20.000 lei ce a donat-o, din fondurile departamentului ce conduce, pentru construirea „Căminului învățătorilor din Iași".

Asigurând pe dl. ministru Victor Iamandi de tot respectul și recunoștința noastră, rugăm pe toți colegii învățători, să aprecieze așa cum se cuvine, frumoasa și pilduitoarea faptă a ministrului Iașilor.

C. FLOREA
Președintele Asociației învățătorilor ieșeni

28 Sept. 1937

Familia Fränkel mulțumește din inimă tuturor acelora care au luat parte la nemărginita ei durere.

Știri bisericești

Reînvie stilismul, din cauza demagogiei politicianilor

Cu toate că se vorbește insistent despre stăvilirea stilismului, prin unele regiuni din jud. Neamț agitarea acestei primejdioase mișcări religioase continuă.

Faptul nu trebuește să surprindă pe nimeni. Stilismul a fost propagat ani de zile de unii interesați care urmăreau profitul material, fiind în acelaș timp tolerat în mod evident de autorități și susținut de interesele politicianiste.

Era firesc lucru deci, ca această mișcare sectară să prindă rădăcini adânci în massele populare.

Acum un an, când stilismul luase aspect de anarhie, autoritățile de stat s'au învrednicit, după multe insistențe din partea organelor bisericești, să pună capăt agitațiilor calendaristice.

După un an de propagandă antistilistă, această mișcare a început a ceda, însă un definitiv. Dovadă ultimile agitațiuni iscate în jud. Neamț.

Focul stilist nu se poate așa ușor stinge, fiindcă la baza acestei mișcări trebue să recunoaștem că există și fanatismul religios al poporului. Și apoi speculatorii lui—călugării caterisiți și imorali—care l-au vânturat atâta vreme acumulându-și averi fantastice, tânjesc la traiul bun și îndestulător de altă dată. Aceștia secondați de ceilalți,—politicianii caută iarăși să tulbure lumea sate'or.

Cauza agitațiunilor stiliste ce s'au iscat în ultimul timp în părțile Neamțului, de astă dată nu trebue căutată în altă parte decât în interesul vădit al politicianilor de a câștiga cât mai multe voturi, vânturând din nou problema calendaristă.

La mijloc este vorba deci de un joc electoral, dar primejdios.

Agitațiunile stiliste pot fi socotite o consecință a apropierii alegerilor generale ce se anunță a fi destul de pătimașe.

Atențiune deci la stiliști!

In asemenea împrejurări ar fi nimerit ca odată cu acțiunea de potolire a agitațiilor calendaristice, clerul să facă apel și la regisorii acestor tulburări — politicianii — de a renunța să uzeze stilismul ca mijloc de înmulțire a voturilor.

Atențiune deci și la politicianii !... GRIG. SPIRU

„Chino-vinul Dr. Ratianu" vin tonic cuChina, Cola, Guarana, Gențană și Glicerofosfat de Calciu, întărește organismul, dându-i vigoare. Se recomandă cu mare succes convalescenților și anemicilor, mărindu-le pofta de mâncare. Depozit: Farmacia Dr. Ratianu str. Cuza Vodă No. 83.

Inscrierea la examene

a elevilor pregătiți în particular

Inscrierile elevilor de curs secundar, pregătiți în familie pentru examene particulare, se va face pentru o singură clasă, între 5 și 20 Octombrie, la cea mai apropiată școală secundară bugetară în raza căreia domiciliază părinții elevilor.

In orașele, în care se găsesc mai multe școli secundare de același fel. Ministerul educației naționale va fixa printr'o decizie specială școlile la care se vor putea înscrie elevii din aceste localități. Decizia se va publica la 4 Octombrie.

Elevii care doresc să dea examen de două clase în anul școlar 1937 | 38, își vor înainta cererile la ministerul educației naționale prin direcțiunea școalei unde se vor fi înscris pentru cea dintâi clasă anexând la cerere certificatul de clasă și extract de naștere sau în locul acestora, referatul școalei respective, că au promovat clasa la anul 1936 | 37 cu media cel puțin 2 (doi) ani decât cea reglementară.

Cererile care nu vor întruni aceste două condiții nu vor putea fi luate în considerare.

Informații

x Cabinetul de instrucție a emis ieri mandatul de arestare împotriva comerciantului Clamer din Str. Palat, acuzat de dare de foc.

x Curtea cu jurați a fixat termen pe ziua de 29 Octombrie pentru judecarea procesului d-nei Emilia Niculiță acuzată că și-a ucis soțul doctorul Alex-Niculiță.

x Colegiul profesoral al Academiei de Bele-arte se întrunește Vineri 1 Octombrie pentru a alege un nou rector, în locul d-lui A. D. Atanasiu, a cărui mandat expiră în acea zi.

x Duminică 26 Septembrie s'a celebrat în sala căminului cultural C. F. R. Râpa Galbenă, cu un deosebit fast, căsătoria religioasă a d-șoarei Maria Amanci, fiica d-lui Gh. Amanci șef de biurou, cu d-l Georges Frimu student.

Invitații fiind din familie, colegi și prieteni, s'a petrecut până dimineață într'o plăcută atmosferă.

Transmitem urările noastre de fericire, tinerilor căsătoriți.

x Dl. N. Stroici, a fixat adunarea generală a Camerei de agricultură pentru Marți 12 Octombrie.

x Vineri 1 Octombrie a. c. orele 11 dimineața va avea loc la Academia de Muzică și Artă Dramatică GEORGE ENESCU din Iași, solemnitatea religioasă pentru deschiderea cursurilor anului școlar 1937-1938.

Toți studenții și elevii sunt obligați să asiste.

x Imobile s oase în vânzare.—Banca Națională a cerut scoaterea în vânzare a imobilelor din str. Păcurari 88-90 proprietatea d-lui A. Grümberg pentru suma de 313 mii lei.

D. locot. Const Luchian a cerut scoaterea în vânzare imobilul proprietatea Dolniceanu pentru suma de 58 mii lei.

x Azi, Mercuri 29 Septembrie cit., la catedrala catolică, din localitate, la orele 8 dim., se va celebra o sfântă Liturghie cântată, in cinstea *Msgr. Mihaiu Robu*, Episcop de Iași, cu ocaziunea aniversării onomasticei sale.

x DIVORS. — D-na Estera Grünberg, născută Wachtel, din Iași str. Berthelot a intentat acțiune de divors soțului ei d. Iuiian Grunberg din str. Hotin.

Motivul: părăsirea domiciliului conjugal, insulte etc.

x *Biblioteca populară* „Ion Creangă" a Primăriei municip. Iași (ograda bisericei Golia), este deschisă zilnic pentru cetitori, dimineața și după amiaza.

x D. Gh. I. Brezuleanu directorul școalei primare din Goești-Lungani a reclamat parchetului pe sătenii I. Prisacaru, D. Ungureanu, Gh. Gavrilescu etc. pe cari îi învinuește că au devastat localul școalei,

x SECHESTRU ASIGURĂTOR.-Firma „Buchler-Freres" din București a cerut Tribunalului înființarea unui sechestru asigurător pe veniturile Moarei Moldova pentru garantarea sumei de 87 mii lei.

x D. Ion Cernaev colonel în rezervă proprietarul moșiei Drujineni Jud. Iași a reclamat parchetului că a fost atacat și amenințat cu moarte de un anume Fedor Talmaciu din comuna Călinești jud. Bălți.

D. Cernaev cere măsuri împotriva agresorului.

x Ministerul educației naționale aduce la cunoștința învățătorilor nou numiți că a expediat la revizoratele școlare ordinele de numire și că trebue să se prezinte de urgență la revizorate spre a și le lua.

Citiți „OPINIA"

CEL MAI MIC PROCENT DE RECLAMAȚII.

Grandiosul bal al strugurilor

organizat de Asociația tineretului catolic

Duminică 26 Sept. crt., la orele 8 seara, s'a desfășurat cu o deosebită splendoare, în sala Piu al X-lea, din curtea catedralei catolice din localitate, un grandios bal al strugurilor, cu caracter strict intim familiar, organizat de Asociația tinerilor catolici „Sf. Gheorghe", de sub conducerea spirituală a Cucerniciei Sale Pr. Const. Hausner.

Sala a fost frumos împodobită și feeric luminată, iar la o înălțime oareșicare se aflau struguri înșirați la un interval potrivit unul de altul.

Cei ce furau din ei și erau prinși de poliția asociației, erau depuși la închisoarea ATC. improvizată în același scop și nu erau eliberați până când nu intervenea un altul, care tre uia să achite directorului închisorii suma cerută după cantitatea strugurilor furați.

Orchestra ATC. a început înconând marșul Asociației Tinerilor Catolici.

Orchestra compusă din d-nii V. Petriu, Aurel Nemțanu, N. Ionescu, Titi Berbau, Mișa Gutuco, Sandu Vasiliu, Mircea Petrescu și Gică Dodoloris, fiind frumos armonizată, a delectat tot timpul publicul foarte numeros cu cele mai noui șlagăre.

Publicul a fost servit din belșug, cu diferite gustări și vinuri alese.

La miezul nopții în toiul petrecerii a fost aleasă regina balului în persoana d-rei Margaretha Klein, fermecătoarea blondină, care a primit un frumos cadou, dela comitetul de organizare al balului.

La orele 5.30 dim. petrecerea a luat sfârșit. Publicul a părăsit sala rămânând cu o impresie neștearsă, căci a petrecut și s'a distrat ca în povești. *Herakliu Arion*

O femee naște 3 copii

Ungheni 29.—Evghenia Gorincioiu din satul Valea-Mare, jud. Iași, a născut 3 copii, 2 fete și 1 băiat.

Atât mama cât și copii sunt perfect sănătoși.

Tânăr ucis de un tren automotor în jud. Bălți

Bălți 29.—Tânărul Soltinschi Victor de 14 ani, fiul învățătorului din com. Palana, pe când se urca în trenul automotor, care-și făcea intrarea în comuna susnumită, a alunecat de pe scara vagonului. Trenul trecând peste corpul nefericitului tânăr, acesta a fost oribil mutilat, sucombând imediat.

Autoritățile au început cercetările.

x *Dl. Prof. Dr. L. Ballif* consultă zilnic între orele 5-7. Boli nervoase și endocrine. Str. Sărărie 100.

De închiriat

în str. Anastasie Panu 52, de la 26 Octombrie a. c.:

una prăvălie, cu birou și cameră și un apartament, la etaj, compus din 3 camere, bucătărie, cameră de baie etc.

A se adresa d-lui Burăh Pascal, str. A. Panu 23.

DE INCHIRIAT localul de cofetărie din Iași str. Lăpușneanu 34 ocupat de Funiak.

2) Localul pentru băcănie și locuință din Iași, str. I. C. Brătianu 127 ocupat de B. Schapira.

3) Apartamentul de locuit din Iași str. Alexandri 5 etajul 2 (azi liber).

4) Apartamentul de locuit din Iași str. Zugravilor 19 fost ocupat de dl. Lernovici (azi liber).

A se adresa d-lui avocat I. Serafimi str. Sf. Sava 15.

DE INCHIRIAT în str. Sft. Athanase No. 9, un apartament compus din 3 camere, antret, bucătărie. Apă, canal, lumină, curte, beciu. A se adresa Sft. Athanasie Nr. 20 la Preotul paroh.

DE INCHIRIAT un apartament modern în Bulevardul I. C. Brătianu No. 79 colț cu Vasile Lupu, 4 camere, baie, lumină, teracotă, spălătorie, beciu și lemnărie. A se adresa H. Dvorak Moara Moldova (Podul Roșul).

Mâine Joi 30 Septembrie
LA TRIANON
Compania Cărăbuș
Direcția C. Tanase
MATINEU
ORA 4
cu succesul bucureștean
Electro-Cărăbuș

Tărnăcopul
intră în funcțiune Vineri 1 Oct.
Deci grăbiți-vă
Numai astăzi Mercuri și mâine Joi vă puteți procura cu PREȚURI DERIZORII: Ciorapi, tricotaje, cămăși bărbătești, cravate, mănuși, chiloți, combinezoane etc.
la desfacerea totală a magazinului
„SURSA"
STR. CUZA VODĂ 48

PERDUT Buletinul Biroului Populației Iași pe numele de Ioan Luță din Șos. Păcurari No. 111.
Acest buletin se declară nul.

DE INCHIRIAT apartament modern, parter înalt, construcție 1935, aer curat, cartier sănătos: antreu, 3 camere, bae instalată, bucătărie, cameră servitori, spălătorie, beciu pentru lemne, terasă, parchete, teracote, obloane rulante, str. Sărărie 54 bis, în capătul străzii Muzelor.

SE VINDE imobil, mare, frumos, curte, grădină, fațade mari pe două străzi. Str. Cuza Vodă 15 peste drum de turnul Goliei. A se adresa în etaj D-nei A. Steuerman, cu preferință între 3—5 p. m.

x Vizitați **Restaurantul Tanasache**, unde mâncărurile sunt sincer preparate, ca acasă, și vinurile excelente. Se primesc abonamente.
În curând **orchestră și dans la parchet.**

Grădina Pomul Verde
Trupa de operete și comedii compusă din 25 persoane
GINA ZLATAIA
SIMON LEIBOVICI
Astăzi Mercuri 29 Septembrie 1937 ora 9 jum. seara se va juca marele succes
Prețuri reduse
TIMES IAS
Compot ieșan gătit de Maur Săveneanu

TEATRUL SIDOLI -:- LUNI 4 și MARȚI 5 OCTOMBRIE 1937
Iacob Sternberg cunoscutul poet și regisor prezintă pe
Sidy Thal și Adolf Tefner
în fruntea unui ansamblu nou compus din 40 persoane din cele mai bune elemente a scenei evreești din România care vor prezenta cele mai grandioase realizări văzute până azi.
COMOARA grandioasă realizare teatrală după celebrul humorist Salom Alechem prelucrată și pusă în scenă de Sternberg
Teatrul în flăcări O paradă de actualități în două acte 15 tablouri
Text și regia de I. Sternberg.
Orchestră 15 pers. muzica cunoscutului compozitor Max Halm. Spectacolul se prezintă în turneu în aceleași condițiuni technice ca și la București. — Trei vagoane însoțesc turneul.
Biletele s'a pus în vânzare la cassa teatrului SIDOLI.

ULTIMA ORA

Acord între d-nii Dinu Brătianu şi Gh. Tătărescu

pentru o grabnică clarificare a situaţiei politice

Bucureşti 29.—Din cercuri guvernamentale bine informate se afirmă că între d-nii Dinu Brătianu şi Gh. Tătărescu s'a stabilit un deplin acord asupra necesităţii de a se clarifica cât mai grabnic situaţia politică, deoarece lâncezirea actualei stări este păgubitoare atât pentru guvern cât şi pentru partid.

D. Dinu Brătianu rămâne în Capitală până Joi sau Vineri când va pleca la Drăgăşani.

Intre timp e foarte probabil ca d. Dinu Brătianu să aibă o nouă întrevedere cu d. Gh. Tătărescu, spre a discuta în continuare asupra apropiatului viitor politic.

Când se declară criza

Bucureşti 29.—In urma acordului între d-nii Dinu Brătianu şi Gh. Tătărescu a hotărât ca în primele zile ale lunei Noembrie d. Gh. Tătărescu, preşedintele consiliului, să se înfăţişeze Suveranului într'o audienţă cu caracter pur politic, în urma căreia criza va fi în mod oficial deschisă.

Actualul parlament nu va mai lucra.

Alegerile generale

Bucureşti 29. — După dl. Franasovici care a declarat recent că alegerile generale vor avea loc în luna Decembrie, un alt fruntaş liberal a declarat ieri acelaş lucru:

E vorba de dl. deputat Em. Tătărescu, fratele primului ministru care prezidând şedinţa organizaţiei guvernamentale de Dolj a anunţat că liberalii trebuie să se pregătească de lupta electorală, deoarece în luna Decembrie vor avea loc alegerile generale.

Conferinţele d-lui Tătărescu

D. prim-ministru Gh. Tătărescu a avut în ultimile zile consfătuiri cu principalii d-sale colaboratori, angajând discuţii preliminarii asupra apropiatei clarificări politice.

Incepând de astăzi după amiază, dl. Tătărescu reia audienţele suspendate câteva zile.

In cursul acestei săptămâni vor avea loc câteva consfătuiri ministeriale sub preşedinţia d-lui Inculeţ, la care se vor examina lucrările departamentelor.

Hotărârile acestor consfătuiri vor fi apoi aduse în discuţia Consiliului de miniştri.

Protecţia muncii naţionale

Aseară a avut loc la ministerul de finanţe o consfătuire la care au luat parte d-nii I. Inculeţ, Vice-Preşedintele Consiliului de miniştri, Mircea Cancicov, ministru de finanţe şi Valer Pop, ministrul industriei şi comerţului.

S'au discutat măsurile care se vor lua pentru a face mai eficace legea pentru protecţia muncii naţionale.

Guvernul va da un comunicat în acest sens.

D-nii Inculeţ şi Cancicov la Chişinău

D-nii Inculeţ şi Cancicov vor pleca Sâmbătă la Chişinău, pentru mai multe zile.

Cei doi miniştri vor cerceta la faţa locului nevoile provinciei dintre Prut şi Nistru.

Un senzaţional acord între d-nii Hitler şi Mussolini

Londra 29—Ziarul „New-York Cronicle" anunţă că în urma discuţiilor dintre d-nii Hitler şi Mussolini, se aşteaptă importante evenimente.

Fuehrerul şi Ducele s'au declarat de-acord pentru a sili Austria să accepte o uniune vamală cu Germania şi să remanieze cabinetul cu elemente naziste austriece.

*

Paris 29.—Din Londra se anunţă că la începutul lunii Decembrie, dl. Mussolini va face o vizită la Budapesta.

Liga Naţiunilor condamnă

procedeul de luptă al Japoniei

Geneva 28.— Adunarea Societăţi Naţiunilor a votat cu unanimitate o rezoluţie prin care bombardarea oraşelor chineze deschise de către aviaţia japoneză este solemn condamnată.

ORA 12

Rezultatul general

al bacalaureatului comercial

ţinut la Iaşi

In localul şcolii comerciale Gh. Mârzescu din localitate au susţinut bacalaureatul absolvenţii următoarelor şcoli: liceele comerciale de băeţi, Cereăuţi, Noua Suliţă, Chişinău, Bălţi, Tighina, Hotin, Bacău, Bârlad, Piatra Neamţ, băeţi şi fete Botoşani, băeţi şi fete-Iaşi şi Kogălniceanu Iaşi.

A prezidat d. Gh. Arghirescu, profesor la Academia din Bucureşti.

Din 143 înscrişi, au reuşit următorii 37:

Milt Iosef cu media 8.42, Munteanu Ion cu 7 33, Spigler Moise cu 6.83, Mesinoiu Alex. cu 6.75 Zup Emil cu 6.67, Segal Haim cu 6 50, Nastase Dim. şi Bulău Mircea cu 6 42, Andel Meilih şi Moraru Eugen cu 6.25 Ghimpu Aurel cu 6.17, David Alex.. Dimitriu Vasile şi God Alfons-Wilhelm cu 6.08 iar cu 6.00 următorii: Maniuc Petre, Amarandei Const., Bibolaru Vasile, Chirila Const, Dima Alexandru, Buhoci Ion, Dimitriu Crişan, Groapă Alexandru, Grosu Anatole, Ichim Aurel, Ioseb Const., Lauler Şulim, Leho Dumitru, Mancaş Ion, Marcoci Nicolae, Noman Gli, Nusinchis Naftule, Orţis Ghers, Roizman Falic, Tcaci Vasile, Waisman Lupu şi Zadorojici Procopie.

Căi germani şi italieni luptă în Spania

Paris 29. — Generalul Quieppo de Lano vorbind la radio-Sevilla, a dezmiţit că în rândurile naţionaliştilor ar lupta 50.000 de soldaţi italieni şi germani.

Generalul a afirmat că în realitate numărul italienilor şi germanilor atinge abea un sfert din acest număr.

Sărbătorirea echipei hipice româneşti

Bucureşti 29.—Din iniţiativa inspectoratului general al cavaleriei astăseară are loc la Cercul Militar, serbătorirea echipei hipice româneşti, în frunte cu dl. căpitan H. Rang, care a recoltat mari succese la concursurile din străinătate.

O doamnă încearcă să se sinucidă din motive sentimentale

Bucureşti 29.—Doamna Ioana Ştelănescu din str, Transilvaniei 58 plecase pentru câteva zile la ţară.

Intorcându-se aseară acasă pe neaşteptate, şi-a găsit soţul chefuind cu o femeie.

Intr'un acces de disperare, soţia a spart un geam şi cu cioburile şi-a tăiat arterele la mâini.

O fată se aruncă înaintea treului

Bucureşti 29.—In dealul Spirei s'a aruncat înaintea trenului de Oteniţa, fata Maria Negoiţă.

Ea dispăruse de acasă deoarece era implicată într'un furt.

Nefericita a fost ucisă pe loc.

Furt de o jumătate milion lei

Bucureşti 29.—Hoţi necunoscuţi s'au introdus în locuinţa unui mare comerciant bucureştean, Gh. Adamescu, furând suma de 500.000 lei în monedă metalică.

Guvernul va interzice

manifestaţia naţional-ţaranistă din Capitală?

Bucureşti 29.—In unele cercuri liberale se afirmă că guvernul ar intenţiona să interzică manifestaţia naţional-ţărănistă de Duminică din Capitală, la care dl. Virgil Madgearu a anunţat că va face senzaţionale declaraţiuni politice.

Dezmiţirea întrevederilor Mihalache-Inculeţ

Bucureşti 29. - Unele ziare au anunţat că în ultimile zile dl. Ion Mihalache, preşedintele partidului naţional-ţărănesc, ar fi avut unele întrevederi cu dl. Ion Inculeţ, vice-preşedintele consiliului de miniştri.

Secretariatul general al partidului naţional-ţărănesc dă cea mai categorică desmiţire acestor ştiri, deoarece dl. Mihalache nu l-a mai văzut pe dl. Inculeţ din luna Mai.

Spre un acord Averescu-Goga-Gh. Brătianu

Bucureşti 29.—Ziarul „Curentul" publică noi amănunte asupra tratativelor dintre d-nii mareşal Averescu şi Octavian Goga.

Ziarul afirmă că şi d. George Brătianu îşi va da adeziunea la acordul ce se va încheia.

D. Brătianu a avut ieri o întrevedere cu dl. Petre Papacostea secretarul d-lui mareşal Averescu.

x **Durerea de bătături** te enervează şi te indispune. Remediul îl găsiţi în preparatul „ANTICALUS" soluţie şi pomadă care alină durerile şi desfiinţează bătăturile. Depozit Farmacia Dr. Ratianu strada Cuza Vodă 83.

Ştiri poliţieneşti

Descindere în legătură cu un furt de la fabrica „Victoria"

Dl. comisar C. Vasiliu dela comisia I, însoţit de un gardian public a făcut o descindere la Mihai Raicu din str. Grădinari No. 11,—paznic la fabrica „Victoria".

Contra lui Raicu este o reclamaţie că ar fi sustras marfă dela fabrică.

Mihai Raicu n'a fost găsit acasă. Erau numai Maria Grosinariu, concubina lui Raicu şi fratele Mariei, anume Const. Grădinaru. Ei au fost conduşi la biroul judiciar: S'a mai ridicat câte-va cupoane de stambă şi suma de 28 mii lei.

Cercetările continuă.

A căzut din tren.—Numitul Mihai Cuciurescu din Vertigeni (Lăpuşna) a căzut dintr'un tren de marfă, în dreptul Oficiului P. T. T. din gară. El a căpătat leziuni şi a fost internat în spitalul Sf. Spiridon.

Ancheta în cazul traficului de bilete.—Poliţia judiciară continuă ancheta în chestia traficului de bilete c. f. r. despre care am scris ieri. Sînt şapte persoane cercetate. Se crede că vor mai fi aduşi la chestură şi alţi complici.

Gaze lacrimogene într'un local.—In cârciuma Iulius Climer din str. Sărărie 12, un client a aruncat o fiolă cu gaze labrimogene. Toţi clienţi au lăcrămat şi s'au ales cu ochii tulburi.

Se cercetează.

Un furt de îmbrăcăminte şi lucruri casnice s'a comis la d-na Suzi Olivenbaum din str. I. C. Brătianu 1.

Un început de incendiu s'a declarat la d. Lazăr Solomon din str. Zugravi No. 3.

REP.

Legaţia Poloniei ridicată

la rangul de ambasadă

Bucureşti 29.—In cursul lunii Octombrie, legaţia Poloniei la Bucureşti va fi ridicată la rangul de ambasadă.

Dl. Arczsevschi, ministrul Poloniei devenit ambasador, va fi primit cu un ceremonial deosebit de M. S. Regele.

In preajma manevrelor regale

Bucureşti 29.—Dl. general Sichitiu, şeful marelui stat major, înapoiat de la Belgrad lucrează la programul manevrelor regale care vor avea loc la jumătatea lunii Octombrie.

Dl. general Sichitiu se va prezenta zilele acestea M. S. Regelui, pentru a supune aprobării programul întocmit.

Alţi funcţionari sovietici condamnaţi la moarte

Moscova 29.—Tribunalul republicii Turkomanistan a condamnat la moarte pe şase lucrători tehnici, acuzaţi de sabotaj în fabricile la care lucrau. Câţiva complici ai lor au fost condamnaţi la câte 10 ani închisoare.

Preşedintele asociaţiei scriitorilor ucranieni, Nikifenko, a fost demis din funcţia sa şi exclus din partidul comunist. Aceeaş soartă a avut-o Chwylyn preşedintele comitetului ucrainean pentru artă.

Moscova 29.—Incă 9 funcţionari ai căilor ferate din Wladiwostok au fost impuşcaţi pentru acte de „terorism şi spionaj".

Numărul total al persoanelor executate în regiunile Extremului Orient în ultimele zile se ridică acum la 300.

Ziarul „Siberia Sovietică" anunţă la rândul său din Novosibirsk că încă 7 persoane au fost condamnate la moarte.

x **Cu începere dela 3 Octombrie, nu vor mai circula** pe ruta Bucureşti-Iaşi-Chişinău, trenurile accelerate 701 şi 702, ele fiind, înlocuite cu trenurile rapide „Unirea"

Călătoria se face în aceleaşi condiţii ca şi la celelalte trenuri rapide, adică percepându-se taxele pentru tichete în care se cuprinde atât suplimentul pentru accelerat, cât şi costul rezervării locurilor.

Nu s'a făcut nici o cercetare la Iaşi în legătură cu furturile de medicamente

In legăturile cu sustragerile de medicamente din Bucureşti în care a fost amestecat şi numele unui farmacist ieşan, d. chestor Gh. Leahu ne informează că la depozitul farmaceutic al d-lui M. Roitman din str. Mârzescu nu s'a făcut nici o percheziţie sau descindere, precum au scris unele ziare.

Aşa dar cele relatate nu corespund realităţii.

Informaţiuni

x Incepând din luna Oct. birourile Contenciosului c.f.r. Iaşi, care funcţionau până acum în casele Roch din str. Carol se vor muta în casele Motăş din Bulevardul Ferdinand.

x EXPOZIŢIA GODELL.— Peste puţin timp Godell deschide mult anunţata sa expoziţie. 200 de ieşeni îşi vor admira figura diformată de creionul incisiv al lui GODELL. După această expoziţie Godell pleacă la Paris.

x De azi a început dărămarea prăvăliilor din str. Cuza Vodă.

Deşi chiriaşii încă nu s'au mutat, s'a dispus evacuarea lor, operaţie care a şi fost primită.

DE VÂNZARE casele din stradela Armeană No. 4 şi 6. A se adresa d-lui farmacist Werner.

DE INCHIRIAT în strada Asaki 7 un apartament modern 4 camere, atenanse; parchet, sobe teracotă, bale, etc. A se adresa la ziar.

Mâine Joi 30 Septembrie
LA TRIANON
Compania Cărăbuş
Direcţia C. Tanase
MATINEU
ORA 4
cu succesul bucureştean
Electro-Cărăbuş

Citiţi „OPINIA"

Azi la Scala
SHANGHAI
sub gloanţe
PREMIERA
şi
Fata din Salem
CU CLAUDETTE COLBERT şi FRED MAC MURRAY
Complectare: ASTĂ SEARĂ CÂNTĂ MORGAN
JURNAL PARAMOUNT

Orice domn elegant şi practic
consultă mai întâi asortimentul de:
Cămăşi dejalin, cravate,
ciorapi, gulere, batiste etc.
a magazinului LA GHEM
Str. Ştefan cel Mare 2
unde găseşte cel mai bogat asortiment
CU PREŢURILE CELE MAI EFTINE

INŞTIINŢARE
In ziua de 30 Septembrie 1937 ora 13 se va vinde prin licitaţie publică jumătate din imobilul situat în Iaşi strada Păcurari No. 31 fost 37, proprietatea D-nei Fany Iosef.
Vânzarea va avea loc în pretoriul Trib. Iaşi Sec. III-a, licitaţia începând de la suma de Lei 1.050.000.— fixată de Tribunal.
Toţi acei ce doresc a licita, sunt rugaţi să se prezinte în ziua şi ora sus indicată la Trib. Sec. III, având garanţia necesară de 5%.

DOCTOR
Iosif Goldenberg
Medic de Spital
Specialist în
BOLI DE PIELE, SIFILIS
VENERICE
Strada Palat No. 2
(vis-a-vis de Palatul Administrativ)

Ce Karlsbad!

Ce Marienbad! ce mai băi de aburi de cristal; uite la mine neică Mitică, 7 mătănii pe zi şi un pahar de apă, plin cu apă de Breazu, dimineaţa pe nemâncate, mi-au topit mai un sfert de litră de grăsime pe zi;—despre scaun nu-ţi mai vorbesc, merge strună... catifea.—Mai las'o Popescule cu străinătatea, n'ai ape şi doctori în ţară? Ai bani de aruncat în gârlă numai de gustul fudulei, ca să spui la cafenea că ţi-ai lăsat grăsimea la nemţi?
—Ai dreptate nene Take, aşa-i Românul, d'aia criză, d'aia ursul n'are coadă;—cu doi lei Kilogramul de porumb îngraşi toate liftele şi te alegi cu experţi şi monopoluri şi funia de gâtul Românului.—

Amatori fotografi
Developaţi, copiaţi, măriţi la
Fotograful Z. WEISS
Piaţa Unirii
Găsiţi Rollfilme, Pakfilme, Plăci Agfa, Kodac etc.
cu preţurile fabricei. — Se copiază, se măreşte
şi se developează gratuit la Studio Fotografic
Weiss PIAŢA UNIRII